

¡ Apúntate en 3 pasos !

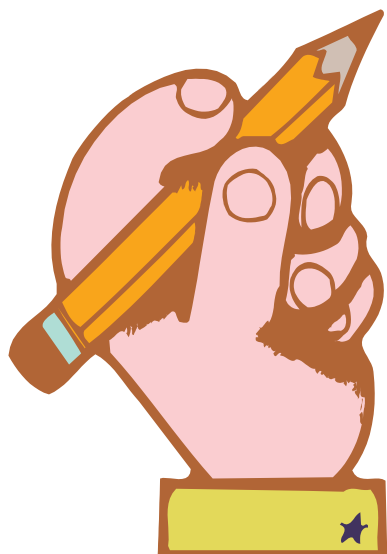

1. RELLENA LA SOLICITUD

Con letra clara y en mayúsculas. No te olvides de firmar las condiciones en los espacios establecidos para ello, además de adjuntar la fotocopia del pasaporte y uno fotos tamaño carné.

2. REALIZA EL DEPÓSITO

Para confirmar tu plaza, es necesario realizar un ingreso de 800 € (*), en concepto de depósito en la cuenta:

BBVA

Cuenta nº: **ES79 0182 4917 88 0201575335**

¡No te olvides de indicarnos el nombre y apellidos del participante!

O si lo prefieres, envía un cheque a nombre de My Way Viajes S.L.U.

3. ENTREGA TU SOLICITUD:

My Way
Alameda San Mamés 28
48010 Bilbao

(*) 875 Si se desea seguro de anulación (75 €). IMPRESCINDIBLE contratarlo y abonarlo junto con el depósito.

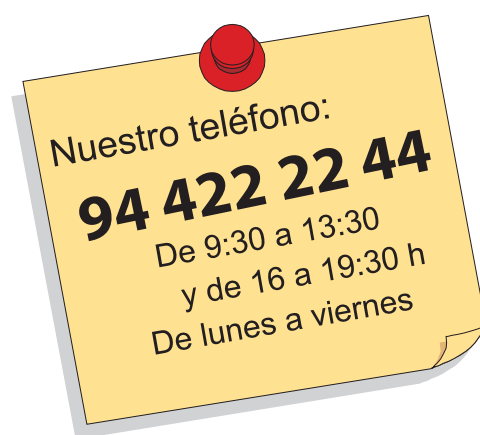

¡ Es muy sencillo !



HOJA DE INSCRIPCIÓN

Programa Verano 2017

(adjuntar 1
foto
de carné
+
fotocopia del
pasaporte)

DATOS PERSONALES:

NOMBRE Y APELLIDOS _____

DIRECCIÓN _____

CÓDIGO POSTAL _____ POBLACIÓN _____ PROVINCIA _____

TELF. CASA _____ E-MAIL _____

FECHA DE NACIMIENTO ____/____/____ SEXO M F NACIONALIDAD _____

NOMBRE PADRE _____ MÓVIL _____ E-MAIL _____

NOMBRE MADRE _____ MÓVIL _____ E-MAIL _____

COLEGIO DONDE ESTUDIAS _____

NOMBRE DEL PROFESOR DE INGLÉS _____

¿COMO NOS HAS CONOCIDO? _____

PROGRAMA ELEGIDO:

DESTINO _____ ALOJAMIENTO: FAMILIA RESIDENCIA

Fecha SALIDA _____ Fecha REGRESO _____ CIUDAD DE SALIDA _____

¿Desea contratar un seguro de cancelación? (75€ en el momento de realizar la reserva de plaza) SI NO

AUTORIZACION MÉDICA:

Los firmantes, autorizamos a My Way Viajes S.L.U., a sus representantes, escuelas en el extranjero y familias anfitrionas dando nuestro consentimiento a todo reconocimiento de rayos X, diagnóstico-quirúrgico y posterior proceso de anestesia como resultado de normativas aplicables y siempre bajo total supervisión del equipo médico correspondiente o sala de urgencias. Esta autorización suscribe nuestra aprobación a todos y cada uno de los posibles diagnósticos y atención hospitalaria requerida por parte del mejor dictamen a juicio de médicos en beneficio de nuestro hijo/hija en el programa.

¿NECESITA SERVICIOS ESPECIALES POR CONDICIONES DE SALUD, ALERGIA, O DIETA?

INDIQUE CUALES _____

DOSIS _____

Confirmando por la presente haber leído atentamente las condiciones del contrato y declaro que las Condiciones Generales deben formar parte integral del presente contrato. Por favor, tenga en cuenta que en el caso de una modificación de la reserva, se cobrará una penalización por cambio (Art. 1 de las Condiciones Generales de Contratación)

CONDICIONES GENERALES

1. Solicitud: Por favor envíe su solicitud de inscripción debidamente cumplimentada y firmada a nuestras oficinas o representante junto con el prepagado de 800€ en concepto de reserva de plaza o 875€ si desea solicitar el seguro de anulación. Es IMPRESCINDIBLE realizar el seguro de anulación en el momento de la reserva y dejarlo abonado INTEGRALMENTE. No se admitirán seguros de anulación contratados días más tarde. Los importes abonados en el momento de la reserva se descontarán del importe total del programa. En caso de modificación o cambios en la reserva realizada por el participante se penalizará con 200 € en concepto de gastos de gestión.

2. Fecha límite de pago: El curso debe estar abonado en su totalidad, al menos 40 días antes del comienzo del curso, en caso contrario, My Way Viajes S.L.U., en adelante My Way no tendrá obligación de admitir al participante, sin que por esto se anule la deuda contraída con My Way, la cual permanecerá intacta. El pago de los cursos se hace por medio de cheque, transferencia bancaria o efectivo.

3. Declaración / Información Médica: Todos los alumnos deberán gozar de buena salud física y mental. Cualquier alergia y/o enfermedad deberá ser notificada en la solicitud. Cualquier discrepancia a su llegada puede derivar en el regreso anticipado del alumno al país de origen a su costa.

4. Aceptación de participantes:

My Way no discrimina ninguna familia o estudiante por razón de raza, religión, nivel económico, social o cultural. Nuestra selección nunca se basa en estos criterios; por ello, el alumno o sus representantes legales, no podrán rechazar ninguna familia propuesta por la organización aduciendo estas razones.

5. Normas y regulaciones: La participación en uno de los programas publicados por My Way implica la aceptación de las normas que los rigen. Es obligatoria la lectura de la "Guía del alumno" que My Way entrega antes del inicio del programa. My Way también ofrece una reunión de orientación para los participantes en los programas de grupo previa a la salida. Es muy recomendable asistir junto con los padres o tutores. El comportamiento social debe ser apropiado tanto en la escuela como en la familia anfitriona o residencia. El alumno debe seguir siempre los consejos y aceptar las instrucciones del monitor/a o persona responsable. Para una mejor integración del alumno, se desaconseja la utilización de teléfonos móviles durante

el programa. No está permitido su uso en clases, actividades y/o excursiones.

Es importante que los participantes sepan que tienen que cumplir las normas y códigos de conducta establecidas por My Way, las escuelas, los monitores, las casas anfitrionas y las leyes del país donde se realiza el programa. ESTA PROHIBIDO FUMAR, BEBER ALCOHOL Y EL USO DE DROGAS en nuestros programas. El no cumplimiento puede dar lugar a la expulsión del alumno antes del término del programa sin derecho a reembolso de cantidad alguna.

La asistencia a clases, actividades y/o excursiones es obligatoria y necesaria para obtener el certificado de asistencia, sólo se disculparán las faltas a las mismas por motivos de enfermedad.

6. Casas anfitrionas: Su nº de miembros puede variar, tener hijos o no, diferente estado civil o ser de distintas razas y/o religiones. Nuestras familias anfitrionas merecen el respeto y cortesía por el tiempo que dedican a los alumnos. Las familias tienen que proveer a los alumnos el alojamiento y la comida según el programa. Los participantes deben adaptarse a la vida, y costumbres en los países que ofrecemos como destino, ya que en muchos casos, son diferentes a las de nuestro país. El participante deberá respetar las normas en relación a los horarios de comidas y llegada a casa. El uso del teléfono de la familia será posible siempre que el participante emplee su propia tarjeta telefónica prepago. Cualquier gasto extraordinario ocasionado por este concepto, deberá ser reembolsado inmediatamente a la familia anfitriona.

Los participantes en cualquiera de los programas My Way, tendrán las direcciones de las familias anfitrionas antes de su llegada a destino, pero no podemos garantizar una fecha concreta de entrega de los datos de su alojamiento.

Puede suceder que una familia anfitriona se vea obligada a cancelar por algún imprevisto: enfermedad, viaje inesperado por trabajo, etc...en tal caso, elegiremos otra familia para el resto de la estancia del alumno. Sólo se cambiará a un alumno de casa anfitriona cuando haya motivos justificados.

7. Teléfono, email y redes sociales:

Llamadas telefónicas.

Nuestra experiencia nos ha demostrado que limitar la comunicación entre el estudiante y su familia o amigos facilita la adaptación a su nueva situación. (Los participantes deben reembolsar a las familias anfitrionas lo antes posible el importe de todas las llamadas que hayan podido realizar desde la casa).

E-mail, internet, whatsapp, chats, etc. Algunos estudiantes utilizan estas redes

sociales de una forma abusiva, lo cual provoca una interrupción en su proceso de adaptación y aprendizaje. Como regla general, el uso de las redes sociales debe estar limitado. En caso de utilización abusiva, queda a discreción de los coordinadores y monitores que estimen el uso de Internet y especificar las limitaciones.

Recomendamos que el contacto que tenga el estudiante con su familia o amigos de su país se limite a dos llamadas por semana, excepto en casos de emergencia.

ORDENADORES: Recomendamos que el estudiante no lleve ordenador ni dispositivos similares durante su estancia. Si el estudiante se comunica online durante largas sesiones, el uso del ordenador será restringido. Los estudiantes tienen prohibido visitar páginas de Internet de contenido sexual explícito.

8. Dinero de bolsillo: Los participantes deberán contar con dinero suficiente para sus gastos personales. My Way no se hará responsable de ninguna transferencia y los alumnos no deben pedir dinero a sus familias anfitrionas ni monitores.

9. Pasaportes y visados: Es responsabilidad del participante llevar la documentación necesaria para viajar al extranjero, pasaporte, pasaporte electrónico obligatorio para EEUU o visados. Todos los documentos deben estar en vigor. Se recuerda igualmente a los usuarios y en especial a los que posean nacionalidad distinta a la española, que deben asegurarse antes de iniciar el viaje de tener cumplidas todas las normas y requisitos aplicables en materia de visados a fin de poder entrar sin problemas en el país de destino.

10. Expulsión: Cualquier alumno que cometa un acto ilegal, que sea amonestado durante el programa o que incurra en absentismo, puede ser expulsado y enviado a su país inmediatamente. No habrá devolución alguna de cantidades abonadas y se informará a las autoridades de inmigración. Serán los padres o tutores los que tendrán que hacerse cargo de los gastos derivados de su regreso anticipado.

11. Responsabilidad civil y seguro: Todos los participantes están cubiertos por un seguro médico y de responsabilidad civil. La información sobre la cobertura de la póliza se facilita a los participantes antes de la salida. My Way es un mero intermediario entre los participantes y las compañías de seguros y no es responsable de las cantidades que el seguro no cubre.

12. **Precio:** El precio del viaje combinado ha sido calculado en base a los tipos de cambio, tarifas de transporte, coste del carburante y tasas e impuestos aplicables en la fecha del programa o de las posteriores que, en su caso, se hayan hecho públicas de forma impresa. Cualquier variación del precio de los citados elementos podrá dar lugar a la revisión del precio final tanto al alza como a la baja en los importes estrictos de las variaciones de precio aludidas. Estas modificaciones serán notificadas al consumidor por escrito o por cualquier medio que permita tener constancia de la comunicación efectuada, pudiendo, cuando la modificación sea significativa, desistir del viaje sin penalización alguna o aceptar la modificación del contrato. En ningún caso se revisará al alza en los veinte días anteriores a la fecha de salida del viaje, respecto de solicitudes ya realizadas. Los precios están basados en el cambio del 15 de enero de 2017.

13. **Fuerza Mayor:** My Way podría verse obligado a variar o cancelar un programa siempre que existan razones objetivas o de fuerza mayor que lo justifiquen como son los cambios provocados por las compañías aéreas, huelgas, condiciones meteorológicas, en caso de emergencia por parte de coordinadores o familias, causas involuntarias, no haberse alcanzado el número suficiente de participantes, etc. Las fechas pueden variar de lo publicado en las hojas informativas. My Way es solo un mediador entre el participante y demás entidades que intervienen en la realización de los programas y como tal no es responsable del incumplimiento de los servicios de aquéllas.

CONDICIONES DE CANCELACIÓN

Toda cancelación por parte del alumno deberá ser notificada por escrito a My Way o sus representantes. En caso de cancelación por parte del alumno, My Way cobrará la reserva de plaza (800 €) en concepto de gastos hasta 32 días antes de la salida. No procederá devolución alguna si la cancelación se produce con una antelación inferior o por la no presentación.

Si deseas contratar nuestro seguro de cancelación, pídenos información detallada.

En caso de cancelación una vez comenzado el programa, no habrá reembolso alguno.

En caso de cancelación de un programa, por causa ajena a la voluntad del participante, My Way le ofrecerá otro programa de igual valor o superior o la devolución de todas las cantidades entregadas a cuenta del programa reservado.

Nota Importante:

En virtud de lo establecido en la Directiva del Consejo de la C.E, de fecha 13.06.90,

relativa a los viajes combinados, no procederá la aplicación de descuentos económicos en concepto de reclamaciones por deficiencias en la prestación de servicios en los establecimientos o prestación de servicios de entidades colaboradoras que no hayan sido denunciados durante el período de estancia.

Protección de datos de carácter personal De acuerdo con lo establecido en la Ley Orgánica 15/1999 del 13 de Diciembre de Protección de Datos de Carácter Personal, el alumno consiente expresamente la incorporación de sus datos a los ficheros de My Way, que cumple todos los requisitos, legales, especialmente en lo relativo a su tratamiento y medidas de seguridad para garantizar su confidencialidad.

Los datos podrán ser tratados por My Way con la finalidad de contratar y gestionar los cursos que promueven, así como para promocionar, comercializar y publicitar los cursos y adecuar las ofertas de los mismos a las necesidades del cliente.

El alumno tiene derecho a ejercer los derechos de acceso, rectificación, cancelación y oposición mediante carta dirigida al responsable del fichero My Way Viajes S.L.U., Alameda San Mamés, 28, 48010 Bilbao.

Con el fin de que My Way pueda gestionar y promover el curso contratado, así como ofertar en el futuro cursos relacionados con el aprendizaje del idioma, el alumno otorga su consentimiento expreso y por escrito para la cesión y la transferencia internacional de los datos que se encuentren en nuestros ficheros a My Way, así como la utilización de las fotografías que se adjuntan en la solicitud u otras fotografías tomadas durante la participación en los programas de My Way para publicidad y promoción.

ACEPTACIÓN DE CONDICIONES

Entendemos que nuestro/a hijo/a debe obedecer las leyes del país, las normas de My Way, de sus representantes, de profesores y de las familias anfitrionas. Si nuestro hijo/a quebranta las normas, podría ser expulsado/a del programa corriendo nosotros con los gastos sin obtener reembolso alguno.

En mi condición de participante del programa My Way, reconozco expresamente la existencia de factores externos que condicionan los acuerdos de entidades tales como escuelas, líneas aéreas, hoteles, restaurantes...para la prestación de ciertos servicios, por lo que exoneró expresamente de responsabilidad a My Way y renuncio a cualquier reclamación contra ésta en relación a posibles demoras, enfermedades, accidentes u otras

circunstancias que tengan su origen, directa o indirectamente, en la prestación de servicios ajenos a My Way, que expresamente quedan fuera del control de ésta.

Yo, el abajo firmante, declaro que he leído y acepto expresamente las condiciones de participación indicadas en esta solicitud y las incluidas en los programas My Way. No existe ninguna razón de salud, emocional o de comportamiento que me impida participar en este programa. Me hago directamente responsable de la veracidad de la información contenida en mi solicitud, por lo que acepto la expulsión del programa si la misma fuese falsa o en caso de incumplimiento de las condiciones indicadas, siendo de mi cuenta los gastos que se generen de esta circunstancia.

¡NO TE OLVIDES DE FIRMAR!

Firma del participante/beneficiario:

En caso de menores de 18 años, firma del tutor legal con DNI o pasaporte.

Firma del tutor legal:

Nombre y dos apellidos del tutor legal:

DNI del tutor legal: _____

La organización técnica está realizada por My Way Viajes S.L.U., Alameda San Mamés 28 – 48010 Bilbao con CIE 2209

Por favor introducir el nombre del estudiante al hacer el ingreso.

Incluir fotocopia del DNI del adulto a efectos de facturación.