

MY WAY



# GRUPOS 2025 ESTUDIANTES

DESTINOS  
NACIONALES  
E INTERNACIONALES

Tarifas PVP desde 20 plazas

# Seguro de asistencia en viaje incluido

• Nº de póliza: **E63**

Seguro  
de Viaje IMA 

seguros  
para el nuevo viajero

## RESUMEN DE COBERTURAS Y LÍMITES MÁXIMOS DE INDEMNIZACIÓN

Garantías	Límites
<b>ASISTENCIA MÉDICA, TRASLADO Y REPATRIACIÓN (incluido Covid-19)</b>	
Prolongación de estancia en hotel por enfermedad o Accidente	50€ día/10 días
Prolongación de estancia del Acompañante en hotel por enfermedad o Accidente del Asegurado	50€ día/10 días
Traslado sanitario de enfermos y heridos	Ilimitado
Traslado o transporte de los Acompañantes Asegurados	Ilimitado
Desplazamiento de una persona para acompañar al Asegurado hospitalizado	Ilimitado
Gastos de estancia de una persona para acompañar al Asegurado hospitalizado	20€ día/10 días
Regreso anticipado del Asegurado por fallecimiento de un Familiar	Ilimitado
Regreso anticipado del Asegurado por hospitalización de un Familiar	Ilimitado
Regreso anticipado del Asegurado por perjuicios en el hogar o local profesional	Ilimitado
Repatriación o transporte de restos mortales	Ilimitado
Envío de medicamentos en el Extranjero	Incluido
Pérdida o Robo del pasaporte durante el Viaje en el Extranjero	30 €
Transmisión de mensajes urgentes	Incluido
Servicio de Información	Incluido
<b>GASTOS MÉDICOS (Incluido Covid-19)</b>	
España, Andorra, Gibraltar y sur de Francia	1.500 €
Europa	1.700 €
Mundo	3.200 €
Gastos odontológicos en el Extranjero	150 €
<b>ASISTENCIA LEGAL</b>	
Adelanto de fondos monetarios en el Extranjero	600 €
<b>EQUIPAJE</b>	
Búsqueda y localización de Equipaje	Incluido
Pérdida, daños y Robo de Equipaje facturado	300 €
<b>SEGURO COMPLEMENTARIO DE RESPONSABILIDAD CIVIL</b>	
Responsabilidad Civil Privada	10.000 €
<b>SEGURO COMPLEMENTARIO DE ACCIDENTES PERSONALES</b>	
Accidentes personales 24 horas	6.000 €



teléfono de asistencia 24h  +34 91 353 63 38

## Instrucciones a seguir en caso de necesitar asistencia

Ante cualquier emergencia o necesidad de utilizar la póliza, póngase en contacto con IMA Ibérica a través de nuestro teléfono de asistencia 24 horas e indiquenos el nombre del asegurado, el número de póliza del seguro, el lugar y número de teléfono de donde se encuentra y la descripción del problema que tiene.

Central de Asistencia **24 horas** / Atendido los **365 días al año**

Desde España: **91 353 63 38** Desde el extranjero: **+34 91 353 63 38**



24 horas  
365 días al año

# Índice de circuitos

Seguro de asistencia	2	<b>MADRID</b>	66
cntravel te regala las papeletas	4	Madrid Express 4 días	67
Información y recomendaciones / Observaciones especiales	5	Madrid "low cost" 5 días	68
<b>RÍAS BAIXAS</b>	7	Vive Madrid 5 días	69
Rías Baixas Express 4 días	8	Madrid, Emoción sin límites 6 días	70
Galicia "low cost" 5 días	9	Madrid, aventura y diversión 6 días	71
Galicia Viva 5 días	10	<b>VALENCIA</b>	72
Despierta tus sentidos 6 días	11	Valencia Express 4 días	73
<b>RÍAS ALTAS</b>	14	Valencia "low cost" 5 días	74
Desafío en Galicia 5 días	15	Mar, artes y ciencias en Valencia 5 días	75
Naturaleza Atlántica en Rías Altas 6 días	16	Valencia, diversión en el Mediterráneo 6 días	76
<b>ASTURIAS</b>	17	Murcia, historia y diversión 6 días	77
Asturias Express 4 días	19	<b>CÁDIZ Y HUELVA</b>	79
Asturias "low cost" 5 días	20	Cádiz, arriésgate a vivirlo 5 días	81
Expedición por Asturias 5 días	21	<b>SEVILLA, CÓRDOBA, GRANADA</b>	83
Diversión garantizada 5 días	22	Granada Express 4 días	84
Ocio y Aventura en Asturias 6 días	23	Granada Aventura 5 días	85
Aventura en Picos de Europa 6 días	24	Sevilla 5 días	86
Ruta del Cares 6 días	25	Granada, Córdoba y Sevilla 6 días	87
<b>CANTABRIA</b>	27	<b>JAÉN Y MÁLAGA</b>	88
Cantabria "low cost" 5 días	29	Aventura en Cazorla express 4 días	89
Cantabria Express 4 días	31	Atrévete a hacer el indio en Cazorla 5 días	90
Cantabria Capital 5 días	32	Costa malagueña 5 días	91
Naturalmente Cantabria 5 días	33	Costa del Sol "verano azul" 6 días	93
Cantabria Natural 5 días	34	<b>DESTINOS INTERNACIONALES</b>	
Cantabria, diversión a tope 5 días	35	<b>PORTUGAL</b>	97
Naturaleza Viva 5 días	36	Portugal express 4 días	99
Cantabria Aventura 5 días	37	Portugal "low cost" 5 días	100
Cantabria emocionante 6 días	38	Lánzate a la aventura en Lanhoso 5 días	101
Aventura Cántabra 6 días	39	Costa de Lisboa, cultura y diversión 6 días	103
<b>PAÍS VASCO</b>	42	Aventura en Vale do Tejo y Lisboa 6 días	105
Naturaleza Activa en País Vasco 4 días	43	Multiaventura en Portugal 6 días	107
País Vasco, Ocio y Cultura 5 días	44	Castillos del Loira y Burdeos 5 días	110
Aventura en País Vasco 6 días	45	París y Castillos del Loira 7 días	111
Cultura y Deporte 6 días	46	Bretaña Francesa 6 días	112
<b>NAVARRA</b>	47	Sur de Francia 5 días	113
Aventura en Bertiz 5 días	48	Futuroscope 4 días	115
Naturaleza Navarra 6 días	49	París y Disney 5 días ✂	116
<b>PIRINEO ARAGONÉS</b>	50	Lo mejor de París 6 días ✂	117
Pirineo Aragonés "low cost" 5 días	51	Ámsterdam, Rotterdam y La Haya 4 días ✂	118
Aventura en Pirineo Aragonés 5 días	52	Países Bajos 5 días ✂	119
Cultura y Naturaleza 6 días	53	Malta 5 días ✂	120
Aventura en Pirineo Aragonés y Costa Dorada 6 días	54	Italia clásica, en barco 8 días	121
<b>PIRINEO CATALÁN</b>	55	Italia "al dente" 7 días ✂	122
Pirineo Catalán, deporte sin límites 6 días	56	Roma Eterna 4 días ✂	123
Pirineo Catalán y Costa Dorada 6 días	57	Roma, Pompeya y Nápoles express 5 días ✂	124
<b>COSTA BRAVA</b>	58	Roma y Florencia express 5 días ✂	125
<b>DELTA DEL EBRO - COSTA DORADA</b>	59	Budapest 4 días ✂	126
Disfruta el Delta del Ebro 5 días	60	Praga, Viena, Budapest 7 días ✂	127
<b>BARCELONA</b>	61	Praga 4 días ✂	128
Barcelona, Cultura y diversión acuática 6 días	62	Berlín Calling 4 días ✂	129
	63	Marrakech express 4 días ✂	130
	65	Condiciones generales	131

## INFORMACIÓN Y RECOMENDACIONES

El objetivo del viaje, además de lúdico, es formativo; puesto que contribuye a mejorar la formación cultural de los alumnos y profesores, con el conocimiento de otros destinos y culturas; y personal, fomentando la convivencia y capacidades personales. Para alcanzar esta meta, es necesario seguir unas recomendaciones básicas:



**COMPORTAMIENTO.** Especialmente en el hotel, donde además de los integrantes del grupo, habrá otros huéspedes que necesitan descansar. El grupo debe ser puntual para cumplir con el itinerario marcado y poder disfrutar de todas las actividades programadas.



**DESPERFECTOS.** Es necesario ser responsables y evitar cualquier acción que derive en desperfectos en autobuses, hoteles u otros lugares, puesto que la irresponsabilidad será imputada a su causante.



**DINERO.** Hay que tener en cuenta las actividades que incluye el viaje, para evitar que los menores lleven más dinero del necesario. Además, es necesario recordar que es preferible que los alumnos no lleven joyas o relojes de gran valor, por si pudiesen extraviarse.



**AUTORIZACIONES Y DOCUMENTACIÓN.** Los padres deberán autorizar a sus hijos a viajar. Así mismo, deberán tener en regla toda la documentación para poder realizar el viaje, especialmente cuando sea al extranjero (DNI, Pasaporte, etc).



**MEDICAMENTOS.** Si algún alumno tiene que tomar una medicación concreta o padece de alguna alergia / intolerancia, deberá informar a sus profesores y a la agencia de viajes antes de la salida. Además, es recomendable que los maestros lleven un pequeño botiquín de emergencia.



**ACTIVIDADES DE AGUA (tipo rafting, canoa, piragua, kayak o barranquismo).** Calzado que se pueda mojar, ropa de baño, toalla y ropa y calzado de recambio.

**ACTIVIDADES MULTIAVENTURA (tipo tirolina, hípica, paintball, espeleología o escalada).** Ropa y calzado deportivos cómodos. En el caso del patinaje sobre hielo, es imprescindible llevar guantes.



**ACTIVIDADES DE MONTAÑA (tipo senderismo, trekking o rápel).** Ropa deportiva cómoda, calzado tipo botines de montaña o deportivas específicas para la actividad y gorra y crema para protegerse del sol.

**PARQUES DE ATRACCIONES, TEMÁTICOS O DE AVENTURA (tipo Port Aventura, Terra Mítica, Senda Viva, Isla Mágica, etc).** Ropa y calzado que se pueda mojar, toalla y ropa y calzado de recambio.

**BALNEARIOS Y CENTROS DE SPA (tipo Caldea).** Ropa de baño, sandalias, gorro de piscina, toalla y ropa y calzado de recambio.



DEPÓSITO LEGAL: PO 304-2021

© Seijas y Otero S.L. Reservados todos los derechos. No se permite la reproducción total o parcial de esta obra, ni su incorporación a un sistema informático, ni su transmisión en cualquier forma o por cualquier medio (electrónico, mecánico, fotocopia, grabación u otros) sin autorización previa y por escrito de los titulares del copyright. La infracción de dichos derechos puede constituir un delito contra la propiedad intelectual.

## OBSERVACIONES ESPECIALES PARA GRUPOS DE ESTUDIANTES

### RÉGIMENES.

SA, sólo alojamiento | Alojamiento y Desayuno, alojamiento y desayuno | MP, media pensión | PC, pensión completa | TI, todo incluido | SP, según programa. Los precios incluyen agua para estudiantes y agua/vino para profesores en las comidas, excepto donde se indique lo contrario. Las comidas serán menús turísticos (en algunos casos puede ser buffet o self service). Las comidas serán menús turísticos (en algunos casos puede ser buffet o self service) Los menús serán fijos, compuestos de 1 primero, 1 segundo, postre, agua y vino, **Podrán realizarse en el hotel/albergue o en un restaurante cercano.** La mayoría de los hoteles consideran la MP como desayuno y cena, no admitiéndose cambio de cena por almuerzo.

### PRECIO.

Todos los precios publicados en este folleto son NETOS exclusivos para agentes de viajes y basados en acomodaciones MÚLTIPLES. Los precios establecidos en el programa se han fijado en base a los Impuestos e IVA/IGIC vigente al 01/07/2020, cualquier modificación de los mismos será repercutida en el precio final del viaje. Los precios no incluyen la tasa turística en aquellas comunidades / países donde sea obligatoria, y deberá ser abonada el día de la llegada del cliente al hotel. Los precios están sujetos a posible revisión por cambio de contravalores de la moneda, aumento del precio del combustible o por falta de disponibilidad en los servicios cotizados.

Todos los servicios y entradas están sujetos a fechas de apertura y disponibilidad en el momento de hacer el depósito. Precios no válidos en puentes, festivos o eventos especiales.

En los destinos internacionales las tarifas PVP indicadas son válidas para estudiantes menores de 18 años.

### GRATUIDADES.

La gratuidad será siempre ofrecida en habitaciones DOBLES, salvo indicación contraria.

### FIANZA.

Los hoteles podrán exigir una fianza del 100% reembolsable si las instalaciones no han sufrido desperfectos a la salida del grupo. **cntravel** no asume los gastos que se puedan ocasionar por dichos motivos. El importe de la fianza lo designa cada establecimiento.

### SEGURO BÁSICO.

El presupuesto incluye seguro de viaje obligatorio de inclusión. **cntravel** ofrece la posibilidad de contratar seguros opcionales. Consultar coberturas.

### DISTRIBUCIÓN.

Las habitaciones múltiples pueden ser de 2, 3, 4 ó 5 camas o apartamentos de 2+2, 2+3 ó 3+3. La distribución final se confirmará a la llegada del grupo a destino. Las habitaciones singles/triples estarán sujetas a disponibilidad, éstas últimas constan de una habitación dotada con una cama supletoria, siendo ésta una cama plegable o turca.

### GRUPO.

El mínimo de personas necesarias para constituir un grupo y acogerse a los precios de este tarifario es de 20 personas, salvo indicación expresa. Consultar.

### SERVICIOS.

No se incluye ninguna entrada y/o servicio que no se incluya de manera explícita en el apartado "El precio incluye". En caso de que alguna visita descrita requiera entrada y ésta no se incluya en el precio del paquete, se entenderá que la visita será exterior. En los servicios con autocares, se deberán respetar siempre los descansos legalmente establecidos así como la de disponibilidad diaria y las horas de conducción según la legislación vigente, que no podrán ser sobrepasadas en ningún caso. 12 horas a disposición y 8 horas de conducción diarias (a excepción de aquellos países que la norma sea diferente).

El orden de las excursiones puede ser modificado sin afectar a su contenido.

La minorista deberá facilitar una carta firmada y sellada por el centro escolar a la Mayorista, que certifique que se trata de un viaje de estudios. Dicha carta debe contener nombre, apellidos, DNI, fecha de nacimiento y nacionalidad de todos los participantes incluidos los profesores y durante el viaje esta carta deben llevarla consigo el grupo por si fuese necesario presentarla en alguna visita.

**TELÉFONO DE ASISTENCIA / EMERGENCIAS 24 HORAS**  
**DESTINOS NACIONALES: 608888682 | DESTINOS INTERNACIONALES: 652894875**

Resto de condiciones generales ver página 131 de este catálogo.





Cruceros  
Rías Baixas

# Galicia es mar, vívela en catamarán!

## Ría de Arousa

Desde el puerto de **O Grove**

Servicios regulares: **Semana Santa a diciembre.**



Recorre la **Ría de Arousa** en catamarán con visión submarina. Visitaremos una batea y podrás degustar a bordo mejillones al vapor con vino o refrescos.

## Islas Cíes

Desde el puerto de **Vigo**

Servicios regulares: **julio, agosto y septiembre.**



Pasa una jornada inolvidable en las **Islas Cíes**, Parque Nacional Marítimo Terrestre de las Islas Atlánticas de Galicia.

## Isla de Ons

Desde **Sanxenxo y Portonovo**

Servicios regulares: **junio, julio, agosto y septiembre.**



Te proponemos una excursión a la **Isla de Ons**, disfrutarás de sus playas de arenas blancas y de la gastronomía isleña típica.



→ [crucerosriasbaixas.com](http://crucerosriasbaixas.com)

Para todas las rutas: servicios especiales para grupos durante todo el año. Otros servicios: celebración de eventos, ruta guiada a la Isla de Sálvora, Ruta Xacobeá, etc.

# Rias Baixas

## Galicia

### Alojamientos

#### Hoteles \*/\*\*

Temporada	MP	PC
01/02 - 31/03	24 €	26 €
01/04 - 30/04	26 €	27 €
01/05 - 31/05	27 €	28 €
01/06 - 30/06	28 €	29 €
Sup. Single	21 €	

#### Hoteles \*\*\*

Temporada	MP	PC
01/02 - 31/03	27 €	28 €
01/04 - 30/04	28 €	29 €
01/05 - 31/05	29 €	30 €
01/06 - 30/06	30 €	31 €
Sup. Single	23 €	

#### ESTANCIA MÍNIMA DE 4 NOCHES

Consultar suplemento para Semana Santa, puentes, festivos y eventos.

1 profesor/acompañante gratis cada 25 plazas.

### Actividades de Aventura | Servicio opcionales | Entradas

		Precio
Crucero en Barco Ría de Arousa con degustación		13,40 €
Karting París Dakar: Kart (8 minutos) + Minigolf o Canoa (a elegir, 20 minutos)	Hasta 12 años	22,30 €
	> 13 años	24,50 €
Paintball (mínimo 12 años): Alquiler marcadora, botella de aire, funda, chaleco, guantes, máscara, y bola	Con 100 bolas	23,40 €
	Con 200 bolas	27,80 €
	Con 300 bolas	32,30 €
Rafting río Ulla o Miño		33,40 €
Rafting río Lérez / Umia / Deza (Más de 14 años)		32,30 €
Descenso en Kayak (de Abril a Octubre) Máximo 22 pax		28,90 €
Barranquismo		48,90 €
Orientación o senderismo Monte Aloia en Tui (½ jornada)		9,50 €
Orientación y senderismo (2 horas) Marín y Atalaya. De 6 a 12 años.		11,20 €
Visita a Ecogranja + Huerto Ecológico (Mínimo 15 pax). De 6 a 12 años.		24,50 €
Tiro con arco		10,00 €
Escalada en roca		15,60 €
Circuito de multiaventura en árboles con más de 70 juegos (Tirolinas, rocódromo, lianas y puentes de mono)	Hasta 14 años	18,90 €
	> 14 años	22,30 €
Bautismo Hípico		13,40 €
Visita Isla de Tambo ¡NOVEDAD!		12,80 €
Visita Islas Cíes con visita guiada		16,70 €
Visita a la Isla de San Simón		13,40 €
Acuarium (O Grove)		13,40 €
Castro de Santa Tecla Acceso y entrada de Museo (mínimo 15 pax)	< 14 años	2,30 €
	14 años ó más	4,50 €
Parque Arqueológico de Arte Rupestre Campo Lameiro (Supl. taller / exhibición: + 3,5€)		5,20 €
Escape Room (edad mínima 8 años)		9,50 €

Precio PVP por persona. Precios válidos para grupos mínimo de 20 plazas de pago.

El precio incluye: El equipo necesario para la actividad, monitores con asistencia y coordinación en todas las actividades y seguro. Obligatorio saber nadar en las actividades de agua. Edad mínima de los niños: 12 años.



DESDE  
**177€**  
PVP

# Rías Baixas Express

4 DÍAS | 3 NOCHES

Temporada	Precio PVP por plaza			
	20 plazas	30 plazas	40 plazas	50 plazas
01/01 - 31/03	266€	217€	194€	177€
01/04 - 30/04	272€	221€	199€	183€
01/05 - 31/05	277€	228€	206€	188€
01/06 - 30/06	283€	232€	210€	194€

Suplemento 2ª Plaza Free en doble  
PLAZAS: 20 **6,10€** | 30 **4,30€** | 40 **3,20€** | 50 **2,80€**  
Suplemento single: **65€**

## EL PRECIO INCLUYE

Hotel tipo \*\*/\*\* en Rías Baixas, Galicia

- Autocar para traslados y excursiones.
- Régimen de PC (agua incluida para estudiantes, agua y vino para profesores / acompañantes)
- Distribución en habitaciones múltiples.
- Monitores, material y seguro para la realización de las actividades.
- Entrada al Museo do Pobo Galego en Santiago
- Ecoparque de Aventura de Marín.
- Entrada al Museo del Salazón, O Grove.
- Crucero en catamarán por la Ría de Arousa con degustación de mejillones y refrescos.
- Visitas indicadas en el itinerario.
- Seguro de viaje.
- 1 plaza gratis cada 25 plazas de pago en doble.

## NO INCLUYE:

- Extras en el hotel, entradas y actividades no especificadas en el precio incluye y guías acompañantes y/o locales.

**Semana Santa, puentes, eventos, festivos y estancias inferiores: consultar suplemento.**

Suplemento bebidas (refrescos): 1,65€ pax/servicio

Suplemento almuerzos en ruta: 17€/servicio.

Servicio de guía local 2h30': 175 €/servicio (un máximo de 30 pax)

## Zonas de salida y suplementos:

Cantabria, Asturias, Castilla y León, Madrid: precio base

Extremadura y Castilla La Mancha: 22€ PVP

C. Valenciana, Murcia y Andalucía: 33€ PVP

Aragón, La Rioja, País Vasco y Navarra: 38€ PVP

Cataluña: 50€ PVP.

### Día 1. Lugar de origen - O Grove, Crucero por la ría

Salida del lugar de origen a la hora convenida. Breves paradas en ruta. Llegada al hotel y **almuerzo**. Por la tarde visitaremos **O Grove**, donde realizaremos un **crucero en barco** que nos llevará por las aguas calmas de la Ría de Arousa, en donde nos explicarán el cultivo de los mejillones y su sistema de producción. Para finalizar degustaremos mejillones al vapor acompañados por refrescos. **Cena** y alojamiento.

### Día 2. Santiago de Compostela / Museo do Pobo Galego

**Desayuno**. Por la mañana salida hacia **Santiago de Compostela**, donde conoceremos la Plaza del Obradoiro y la Catedral, donde se encuentra el Pórtico de la Gloria. Rodeando el edificio contemplaremos la bella Berenguela, la Torre del Reloj, y accederemos a la Plaza de las Platerías. Después visitaremos la Plaza de la Quintana, donde se encuentra la Puerta Santa, y la Plaza de la Azabachería. Tendremos tiempo para conocer más de su impresionante casco histórico, el Palacio de Gelmírez, el Hostal de los Reyes Católicos, el Colegio de Fonseca, el Pazo de Raxoi, el Monasterio de San Martín Pinario. **Almuerzo** tipo picnic. Por la tarde visita al **Museo Etnográfico do Pobo Galego** ubicado en el antiguo convento de Santo Domingo de Bonaval. Aquí se encuentra también el Panteón de Gallegos Ilustres como la escritora Rosalía de Castro. Recorremos las salas del Museo del Pueblo Gallego iremos descubriendo los cultivos propios de la región, sus trajes típicos y su extensa tradición marinera. Regreso al hotel, **cena** y alojamiento.

### Día 3. Ecoparque de Aventura de Marín / Pontevedra, Combarro

**Desayuno**. Por la mañana disfrutaremos de las actividades que nos ofrece el **Ecoparque de Aventura de Marín**, un innovador y moderno parque de multiaventura y turismo activo y 6 circuitos suspendidos a diferentes alturas y dotados con un número variable de juegos de diversa dificultad. Suman más de 70 juegos y tirolinas con 120 m de longitud suspendidas a 15 metros. **Almuerzo** en picnic. Por la tarde visitaremos la ciudad de **Pontevedra**. Disfrutaremos de un paseo por su cuidado casco antiguo, visitando la Basílica de la Virgen Peregrina y a pocos metros de esta, la plaza de la Herrería e iglesia-convento de San Francisco. Desde aquí podremos conocer los distintos edificios del Museo y las hermosas y acogedoras

plazas de la Leña y de la Verdura. Destacan también las ruinas de Santo Domingo y la Basílica de Santa María. A continuación nos detendremos en **Combarro**. Conjunto Histórico Artístico desde 1973, famoso por los innumerables hórreos sobre la Ría de Pontevedra que rodean un casco histórico de singular belleza. Regreso al hotel. **Cena** y alojamiento.

### Día 4. Rías Baixas - Lugar de origen

**Desayuno** y salida a primera hora en dirección a lugar de origen, breves paradas en ruta, almuerzo por cuenta del grupo, llegada, fin del viaje y de nuestros servicios.







DESDE  
**217€**  
PVP

# Galicia "low cost"

5 DÍAS | 4 NOCHES

Temporada	Precio PVP por plaza			
	20 plazas	30 plazas	40 plazas	50 plazas
01/01 - 31/03	310€	254€	228€	217€
01/04 - 30/04	317€	261€	232€	221€
01/05 - 31/05	321€	266€	239€	228€
01/06 - 30/06	328€	266€	243€	232€

Suplemento 2ª Plaza Free en doble  
PLAZAS: 20 **6,60€** | 30 **5,40€** | 40 **3,85€** | 50 **3,20€**  
Suplemento single: **100€**

### EL PRECIO INCLUYE

- Hotel tipo \*\*/\*\* en Rías Baixas, Galicia.**
- Autocar para traslados y excursiones.
  - Régimen de PC (agua incluida para estudiantes, agua y vino para profesores / acompañantes)
  - Distribución en habitaciones múltiples.
  - Monitores, material y seguro para la realización de las actividades.
  - Ecoparque de Aventura de Marín.
  - Acceso al Castro y Monte de Santa Tecla.
  - Crucero en catamarán por la Ría de Arousa con degustación de mejillones y refrescos.
  - Visitas indicadas en el itinerario.
  - Seguro de viaje.
  - 1 plaza gratis cada 25 plazas de pago en doble.

### NO INCLUYE:

- Extras en el hotel, entradas y actividades no especificadas en el precio incluye y guías acompañantes y/o locales.

### Semana Santa, puentes, eventos, festivos y estancias inferiores: consultar suplemento.

Suplemento bebidas (refrescos): 1,65€/pax/servicio  
Suplemento almuerzos en ruta: 17€/servicio.  
Servicio de guía local 2h30': 175 €/servicio (un máximo de 30 pax)

### Zonas de salida y suplementos:

- Cantabria, Asturias, Castilla y León, Madrid: precio base
- Extremadura y Castilla La Mancha: 22€ PVP
- C. Valenciana, Murcia y Andalucía: 33€ PVP
- Aragón, La Rioja, País Vasco y Navarra: 38€ PVP
- Cataluña: 50€ PVP.

### Día 1. Lugar de origen - Rías Baixas

Salida del lugar de origen a la hora convenida. Breves paradas en ruta. Almuerzo por cuenta del cliente. Llegada al hotel. **Cena** y alojamiento.

### Día 2. Santiago de Compostela / Senderismo "Ruta da Pedra e da Auga", Monasterio de Armenteira

**Desayuno.** Por la mañana salida hacia **Santiago de Compostela**. Nos dirigiremos a la Plaza del Obradoiro, ante la Catedral, donde se encuentra el Pórtico de la Gloria. Rodeando el edificio contemplaremos la bella Berenguela, la Torre del Reloj, y accedemos a la Plaza de las Platerías y desde esta, a la Plaza de la Quintana donde se encuentra la Puerta Santa; al norte se encuentra la Plaza de la Azabachería. Tendremos tiempo para conocer más de su impresionante casco histórico, el Palacio de Gelmírez, el Hostal de los Reyes Católicos, el Colegio de Fonseca, el Pazo de Raxoi, el Monasterio de San Martín Pinario. **Almuerzo** tipo picnic. Por la tarde realizaremos un tramo de la ruta de senderismo "Ruta da Pedra e da Auga". Ésta discurre por el río da Armenteira por los municipios de Ribadumia y Meis, en el corazón del Salnés. El sendero coincide con un antiguo camino que recorría la población local cada Lunes de Pascua para subir al **Monasterio de Armenteira**, que visitaremos a continuación. Regreso al hotel, **cena** y alojamiento.

### Día 3. Ecoparque de Aventura de Marín / Pontevedra, Combarro

**Desayuno.** Por la mañana disfrutaremos de las actividades que nos ofrece el **Ecoparque de Aventura de Marín**, un innovador y moderno parque de multiaventura y turismo activo y 6 circuitos suspendidos a diferentes alturas y dotados con un número variable de juegos de diversa dificultad. Suman más de 70 juegos y tirolinas con 120 m de longitud suspendidas a 15 metros. **Almuerzo** en picnic. Por la tarde visitaremos la ciudad de **Pontevedra**. Disfrutaremos de un paseo por su cuidado casco antiguo, visitando la Basílica de la Virgen Peregrina y a pocos metros de esta, la plaza de la Herrería e iglesia-convento de San Francisco. Desde aquí podremos conocer los distintos edificios del Museo y las hermosas y acogedoras plazas de la Leña y de la Verdura. Destacan también las ruinas de Santo Domingo y la Basílica de Santa María. A continuación nos detendremos en **Combarro**. Conjunto Histórico Artístico desde 1973, famoso por los innumerables hórreos sobre la Ría de Ponte-

vedra que rodean un casco histórico de singular belleza. Regreso al hotel. **Cena** y alojamiento.

### Día 4. Baiona, Castro de Santa Tecla / O Grove, Crucero en Barco

**Desayuno.** Por la mañana realizaremos una excursión al sur de la provincia de Pontevedra, visitando **Baiona** donde se encuentra la Fortaleza de Monterreal, actual Parador de Turismo, la Virgen de la Barca con su mirador y recorrer las calles de su parte antigua. Continuaremos recorriendo la costa hasta llegar al municipio de A Guarda donde iniciaremos nuestro acceso al **Monte de Santa Tecla** donde disfrutaremos de las impresionantes vistas de la desembocadura del río Miño haciendo frontera con Portugal y uno de los castros mejor conservados de Galicia. Regreso al hotel para el **almuerzo**. Por la tarde visitaremos **O Grove**, conocida como la Capital del Marisco. A continuación realizaremos un **crucero en barco** que nos llevará por las aguas calmas de la Ría de Arousa, en donde nos explicarán el cultivo de los mejillones y su sistema de producción. Para finalizar degustaremos mejillones al vapor acompañados por refrescos. Regreso al hotel, **cena** y alojamiento.

### Día 5. Rías Baixas - Lugar de origen

**Desayuno** y salida a primera hora en dirección a lugar de origen, breves paradas en ruta, almuerzo por cuenta del grupo, llegada, fin del viaje y de nuestros servicios.





DESDE  
**254€**  
PVP

# Galicia Viva

5 DÍAS | 4 NOCHES

Temporada	Precio PVP por plaza			
	20 plazas	30 plazas	40 plazas	50 plazas
01/01 - 31/03	350 €	294 €	272 €	254 €
01/04 - 30/04	354 €	299 €	277 €	261 €
01/05 - 31/05	361 €	306 €	283 €	266 €
01/06 - 30/06	366 €	310 €	288 €	272 €

Suplemento 2ª Plaza Free en doble  
PLAZAS: 20 **9,90 €** | 30 **6,50 €** | 40 **5 €** | 50 **3,90 €**

Suplemento single: **88 €**

## EL PRECIO INCLUYE

Hotel tipo \*\*/\*\* en Rías Baixas, Galicia.

- Autocar para traslados y excursiones.
- Régimen de PC (agua incluida para estudiantes, agua y vino para profesores / acompañantes)
- Distribución en habitaciones múltiples.
- Monitores, material y seguro para la realización de las actividades.
- Visitas indicadas en el itinerario.
- Ecoparque de Aventura de Marín.
- Ruta de senderismo en Cotorredondo.
- Crucero en catamarán por la Ría de Arousa con degustación de mejillones y refrescos.
- Rafting río Miño.
- Acceso al Castro y Monte de Santa Tecla.
- Orientación en el Monte Aloia.
- Seguro de viaje.
- 1 plaza gratis cada 25 plazas de pago en doble.

## NO INCLUYE:

- Extras en el hotel, entradas y actividades no especificadas en el precio incluye y guías acompañantes y/o locales.

**Semana Santa, puentes, eventos, festivos y estancias inferiores: consultar suplemento.**

Suplemento bebidas (refrescos): 1,65€ pax/servicio

Suplemento almuerzos en ruta: 17€/servicio.

Servicio de guía local 2h30': 175 €/servicio (un máximo de 30 pax)

## Zonas de salida y suplementos:

Cantabria, Asturias, Castilla y León, Madrid: precio base

Extremadura y Castilla La Mancha: 22€ PVP

C. Valenciana, Murcia y Andalucía: 33€ PVP

Aragón, La Rioja, País Vasco y Navarra: 38€ PVP

Cataluña: 50€ PVP.

### Día 1. Lugar de origen - Rías Baixas

Salida del lugar de origen a la hora convenida. Breves paradas en ruta. Almuerzo por cuenta del cliente. Llegada al hotel. **Cena** y alojamiento.

### Día 2. Ecoparque de Aventura de Marín / Parque de la Naturaleza de Cotorredondo: Lago Castiñeiras

**Desayuno.** Por la mañana disfrutaremos de las actividades que nos ofrece el **Ecoparque de Aventura de Marín**, un innovador parque de multiaventura con 6 circuitos suspendidos a diferente altura y dotados con un número variable de juegos de diversa dificultad. Más de 70 juegos y tirolinas con 120 m de longitud suspendidas a 15 metros. **Almuerzo** en picnic. Por la tarde realizaremos una ruta de senderismo por el **Parque de la Naturaleza de Cotorredondo**, entorno al famoso Lago de Castiñeiras, dando lugar a un espacio singular en el que coexisten especies autóctonas con árboles de muy distintas procedencias. Cuenta con senderos perfectamente definidos, fuentes, parques infantiles, mesas y barbacoas. Muy cerca, a unos 2 Km, se alza desafiante el mirador de Cotorredondo, desde donde podemos ver la enseña de San Simón en la ría de Vigo y en su extremo opuesto la ría de Pontevedra, pudiendo divisar también la ría de Arousa en los días claros. Regreso al hotel, **cena** y alojamiento.

### Día 3. Pontevedra, Combarro / O Grove: Crucero por la Ría de Arousa

**Desayuno.** Por la mañana visitaremos la ciudad de **Pontevedra**. Su Museo Provincial alberga importantes colecciones como: el tesoro de oro, la cocina original del s. XVIII, o las salas navales y una réplica de la cámara de oficiales del primer acorazado español a tamaño real. Continuaremos nuestra visita en **Combarro**, Conjunto Histórico Artístico desde 1973, famoso por los innumerables hórreos sobre la Ría de Pontevedra que rodean un casco histórico de singular belleza. **Almuerzo** en el hotel. Por la tarde visitaremos **O Grove**, conocida como la "capital del marisco". Subiremos a bordo de un **barco (entrada incluida)** que nos llevará por las aguas calmas de la Ría de Arousa, donde nos explicarán el cultivo de los mejillones y su sistema de producción. Degustaremos mejillones al vapor acompañados por refrescos, a bordo. Regreso al hotel, **cena** y alojamiento.

### Día 4. Santa Tecla, Orientación / Rafting río Miño

**Desayuno.** Por la mañana salida hacia la población de A Guarda para realizar nuestro ascenso al **Monte de Santa Tecla** donde podremos visitar uno de los castros mejor conservados de Galicia. Continuamos hasta Tui donde realizaremos **orientación** por el Monte Aloia. **Almuerzo** tipo picnic. Por la tarde realizaremos **rafting en el río Miño**. Regreso al hotel, **cena** y alojamiento.

### Día 5. Rías Baixas - Lugar de origen

**Desayuno.** Salida hacia el lugar de origen. Almuerzo por cuenta del cliente. Breves paradas en ruta. Llegada y fin de nuestros servicios.





DESDE  
**328€**  
PVP

# Despierta tus sentidos

6 DÍAS | 5 NOCHES

Temporada	Precio PVP por plaza			
	20 plazas	30 plazas	40 plazas	50 plazas
01/01 - 31/03	432€	372€	343€	328€
01/04 - 30/04	439€	377€	350€	332€
01/05 - 31/05	443€	383€	354€	339€
01/06 - 30/06	450€	388€	361€	343€

Suplemento 2ª Plaza Free en doble  
PLAZAS: 20 12,70 € | 30 8,75 € | 40 6,50 € | 50 5,45 €

Suplemento single: 110 €

## EL PRECIO INCLUYE

Hotel tipo \*\*/\*\* en Rías Baixas, Galicia.

- Autocar para traslados y excursiones.
- Régimen de PC (agua incluida para estudiantes, agua y vino para profesores / acompañantes)
- Distribución en habitaciones múltiples.
- Monitores, material y seguro para la realización de las actividades.
- Visitas indicadas en el itinerario.
- Circuito París - Dakart: Circuito kart + minigolf o canoas (a elegir una de las dos)
- Acceso al Castro y Monte de Santa Tecla.
- Rafting por el río Miño.
- Crucero en catamarán por la ría de Arousa con degustación de mejillones y refrescos.
- Museo del Salazón, O Grove.
- Paintball (100 bolas).
- Ecoparque de Aventura de Marín.
- Seguro de viaje.
- 1 plaza gratis cada 25 plazas de pago en doble.

## NO INCLUYE:

- Extras en el hotel, entradas y actividades no especificadas en el precio incluye y guías acompañantes y/o locales.

**Semana Santa, puentes, eventos, festivos y estancias inferiores: consultar suplemento.**

Suplemento bebidas (refrescos): 1,65€ pax/servicio

Suplemento almuerzos en ruta: 17€/servicio.

Servicio de guía local 2h30': 175 €/servicio (un máximo de 30 pax)

## Zonas de salida y suplementos:

Cantabria, Asturias, Castilla y León, Madrid: precio base

Extremadura y Castilla La Mancha: 22€ PVP

C. Valenciana, Murcia y Andalucía: 33€ PVP

Aragón, La Rioja, País Vasco y Navarra: 38€ PVP

Cataluña: 50€ PVP.

### Día 1. Lugar de origen - Rías Baixas

Salida desde el lugar de origen. Breves paradas en ruta. Almuerzo por cuenta del cliente. Llegada al hotel, **cena** y alojamiento.

### Día 2. Santiago de Compostela / Aventura en circuito Racing Dakart

**Desayuno.** Por la mañana salida hacia **Santiago de Compostela**, donde conoceremos la Plaza del Obradoiro y la Catedral, donde se encuentra el Pórtico de la Gloria. Rodeando el edificio contemplaremos la bella Berenguela, la Torre del Reloj, y accederemos a la Plaza de las Platerías. Después visitaremos la Plaza de la Quintana, donde se encuentra la Puerta Santa, y la Plaza de la Azabachería. Tendremos tiempo para conocer más de su impresionante casco histórico, el Palacio de Gelmírez, el Hostal de los Reyes Católicos, el Colegio de Fonseca, el Pazo de Raxoi, el Monasterio de San Martín Pinario. **Almuerzo** en el hotel. Por la tarde disfrutaremos de la aventura en el Área Recreativa **Racing Dakart**, que ofrece una emocionante carrera en karts y un circuito de mini-golf, donde pondremos a prueba nuestras habilidades. Regreso al hotel, **cena** y alojamiento.

### Día 3. Castro de Santa Tecla / Rafting por el río Miño

**Desayuno.** Excursión de día completo al Sur de la provincia de Pontevedra. En primer lugar nos desplazaremos a la localidad de A Guarda y subiremos al **Monte de Santa Tecla**. Visitaremos uno de los castros mejor conservados de toda la Península Ibérica. De época prerromana, conserva las construcciones circulares, los sistemas de canalización y la muralla que rodeaba todo el conjunto. A continuación subiremos a la cima del monte para contemplar una de las mejores vistas de toda Galicia, con la línea de costa de la villa de A Guarda y la desembocadura del río Miño. **Almuerzo** en picnic. Por la tarde traslado a Tui para realizar la actividad de **Rafting por el río Miño**. Regreso al hotel, **cena** y alojamiento.

### Día 4. O Grove: Monte de a Siradella, Museo de Salazón, Crucero en Barco / Paintball

**Desayuno.** Por la mañana visita de **O Grove**. Salida hacia el **Monte de A Siradella**. Desde su mirador disfrutaremos de las vistas de la Ría de Arosa y el Istmo de La Lanzada. A continuación visitaremos el Museo de la Salazón y su entorno. Finalizaremos la mañana subiendo a bordo de un **barco (entrada incluida)** que nos llevará por las aguas calmas de la Ría de Arousa, donde nos explicarán el cultivo de los mejillones y su sistema de producción. Degustaremos

mejillones al vapor acompañados por refrescos, a bordo. **Almuerzo** en el hotel. Por la tarde disfrutaremos de una **sesión de paintball** en el entorno natural de O Grove, con hermosas vistas a la Playa de la Lanzada. En escenarios distintos y equipados con todos los elementos necesarios para realizar la actividad. Regreso al hotel, **cena** y alojamiento.

### Día 5. Pontevedra, Combarro / Ecoparque de Aventura de Marín

**Desayuno.** Por la mañana visitaremos la ciudad de **Pontevedra** y su Museo Provincial, que alberga importantes colecciones como: el tesoro de oro, la cocina original del siglo XVIII, o las salas navales. Tiempo libre para pasear por el casco antiguo de la ciudad o realizar alguna compra. A continuación visitaremos **Combarro**, hermosa villa marinera repleta de hórreos al borde del mar. **Almuerzo** tipo picnic. Por la tarde disfrutaremos de los circuitos suspendidos en los árboles con diferentes juegos y tirolinas en el **Ecoparque de Aventura de Marín**, un innovador parque de multiaventura con 6 circuitos suspendidos a diferente altura y dotados con un número variable de juegos de diversa dificultad. Más de 70 juegos y tirolinas con 120 m de longitud suspendidas a 15 metros. Regreso al hotel, **cena** y alojamiento.

### Día 6. Rías Baixas - Lugar de origen

**Desayuno.** A la hora convenida, saldremos hacia el lugar de origen. Breves paradas en ruta. Almuerzo por cuenta del cliente. Llegada y fin de nuestros servicios.



EN SANXENXO

# KARTING

RACING DAKART®

PLAYA MAJOR

SEGURIDAD VIAL, OCIO Y DIVERSION

[www.racingdakart.com](http://www.racingdakart.com)

PRECIOS  
ESPECIALES  
A COLEGIOS Y  
ASOCIACIONES

ABIERTO TODO EL AÑO

# SANXENXO: COLEGIOS Y ASOCIACIONES

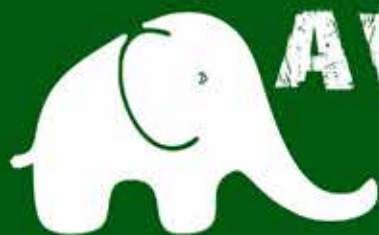

## AVENTURA DAKART®

EL PARQUE DE AVENTURA  
MÁS GRANDE DE GALICIA



[www.aventuradakart.com](http://www.aventuradakart.com)

**ABIERTO TODO EL AÑO**

# Rias Altas

## Galicia

### Alojamientos

#### Hoteles \*\*

Temporada	MP	PC
01/02 - 31/03	30 €	31 €
01/04 - 30/04	31 €	32 €
01/05 - 31/05	32 €	33 €
01/06 - 30/06	34 €	36 €
Sup. Single	22 €	

#### Hoteles \*\*\*

Temporada	MP	PC
01/02 - 31/03	33 €	34 €
01/04 - 30/04	34 €	36 €
01/05 - 31/05	36 €	37 €
01/06 - 30/06	37 €	38 €
Sup. Single	24 €	

#### ESTANCIA MÍNIMA DE 4 NOCHES

Consultar suplemento para Semana Santa, puentes, festivos y eventos.

1 profesor/acompañante gratis cada 25 plazas.

### Actividades de Aventura | Servicio opcionales | Entradas

	Entradas	Precio
<b>Parque de Juegos y Aventura:</b> Escalada en Rocódromo, juegos de escalada en "Bulder", Rapel, Puente de Red, Red Trepa, Paso de Monos, Paso de Troncos, Puente Tibetano, Cucaina, Tirolina, Tiro: con arco, cervatana, Gaucho, Laberinto, Cinta Equilibrio.	Hasta 14 años	21,10 €
	> 16 años	34,40 €
<b>Rafting río Ulla.</b> Iniciación (4 horas).		36,70 €
<b>Kayak Ralft río Ulla.</b> Aguas bravas (3 horas)		29,60 €
<b>Canoa - Piragua</b> aguas tranquilas (3 horas)		18,90 €
<b>Barranquismo</b>		40 €
<b>Orientación</b> (2 horas)		13,30 €
<b>Senderismo</b> 1/2 día (Guía 160,00 € / cada 20 pax)		11,10 €
<b>Catamarán Ribeira Sacra</b> (De lunes a viernes)		12,20 €
	con comida	25 €
<b>Puenting</b>		34,40 €
<b>Escalada en Rianxo.</b> (Iniciación)		14,40 €
<b>Domus / Museo de las Ciencias / Planetario</b> (cada una)		2,20 €
Proyección 3D (opcional)		2,40 €
<b>Aquarium Finisterre</b>		5,60 €

**Precio PVP por persona.** Precios válidos para grupos mínimo de 20 plazas de pago.

**El precio incluye:** El equipo necesario para la actividad, monitores con asistencia y coordinación en todas las actividades y seguro. Obligatorio saber nadar en las actividades de agua. Edad mínima de los niños: 12 años.





DESDE  
**261€**  
PVP

# Desafío en Galicia

5 DÍAS | 4 NOCHES

Temporada	Precio PVP por plaza			
	20 plazas	30 plazas	40 plazas	50 plazas
01/01 - 31/03	372 €	310 €	277 €	261 €
01/04 - 30/04	377 €	317 €	283 €	266 €
01/05 - 31/05	383 €	321 €	288 €	272 €
01/06 - 30/06	388 €	328 €	294 €	277 €

Suplemento 2ª Plaza Free en doble  
PLAZAS: 20 **10,50 €** | 30 **7,20 €** | 40 **5,45 €** | 50 **4,30 €**  
Suplemento single: **99 €**

### EL PRECIO INCLUYE

- Hotel tipo \*\*/\*\* en Rías Altas, Galicia.**
- Autocar para traslados y excursiones.
  - Régimen de PC (agua incluida para estudiantes, agua y vino para profesores / acompañantes)
  - Distribución en habitaciones múltiples.
  - Monitores, material y seguro para la realización de las actividades.
  - Visitas indicadas en el itinerario.
  - Actividad de Canoa en el Río Tambre o Ulla.
  - Entrada al Museo Domus + Cine 3D.
  - Entrada a la Casa de las Ciencias y Planetario de Coruña.
  - Multiaventura en el Barbanza.
  - Entrada al Centro de Interpretación del Parque Natural de las Dunas de Corrubedo y pequeña ruta de senderismo.
  - Seguro de viaje.
  - 1 plaza gratis cada 25 plazas de pago en doble.

### NO INCLUYE:

- Extras en el hotel, entradas y actividades no especificadas en el precio incluye y guías acompañantes y/o locales.

**Semana Santa, puentes, eventos, festivos y estancias inferiores: consultar suplemento.**

Suplemento bebidas (refrescos): 1,65€ pax/servicio  
Suplemento almuerzos en ruta: 17€/servicio.  
Servicio de guía local 2h30': 175 €/servicio (un máximo de 30 pax)

### Zonas de salida y suplementos:

Cantabria, Asturias, Castilla y León, Madrid: precio base  
Extremadura y Castilla La Mancha: 22€ PVP  
C. Valenciana, Murcia y Andalucía: 33€ PVP  
Aragón, La Rioja, País Vasco y Navarra: 38€ PVP  
Cataluña: 50€ PVP.

### Día 1. Lugar de origen - Rías Altas

Salida del lugar de origen a la hora convenida. Breves paradas en ruta. Almuerzo por cuenta del cliente. Llegada al hotel. **Cena** y alojamiento.

### Día 2. Santiago de Compostela / Canoa en el río Tambre o Ulla

**Desayuno.** Por la mañana salida hacia **Santiago de Compostela**, donde conoceremos la Plaza del Obradoiro y la Catedral, donde se encuentra el Pórtico de la Gloria. Rodeando el edificio contemplaremos la bella Berenguela, la Torre del Reloj, y accederemos a la Plaza de las Platerías. Después visitaremos la Plaza de la Quintana, donde se encuentra la Puerta Santa, y la Plaza de la Azabachería. Tendremos tiempo para conocer más de su impresionante casco histórico, el Palacio de Gelmírez, el Hostal de los Reyes Católicos, el Colegio de Fonseca, el Pazo de Raxoi, el Monasterio de San Martín Pinario. **Almuerzo** en el hotel. Por la tarde salida hacia Padrón donde disfrutaremos de una **ruta en canoa** por el río Tambre o Ulla. Regreso al hotel, **cena** y alojamiento.

### Día 3. A Coruña: Domus / Casa de las Ciencias, Planetario

**Desayuno.** Pasaremos la mañana en la ciudad de **A Coruña**. Realizaremos una panorámica en autocar de las dos bahías en las que se enmarca la línea de la costa para hacernos una idea de la orografía de la zona. A continuación visitaremos el **Domus**, primer museo interactivo del mundo dedicado al ser humano. En sus instalaciones podremos contemplar una reproducción de la famosa Gioconda, realizada con más de 10.000 rostros de personas de todo el mundo, lanzar un penalti y comprobar la velocidad del balón, o hacernos una foto con nuestros antepasados homínidos. **Almuerzo** tipo picnic. Por la tarde continuamos con nuestra visita de la ciudad. Disfrutaremos de la **Casa de las Ciencias** y el **Planetario**. Regreso al hotel, **cena** y alojamiento.

### Día 4. Multiaventura en Barbanza / Mirador da Curota, Dunas de Corrubedo

**Desayuno.** Por la mañana traslado hacia la Península del Barbanza. Realizaremos distintas **actividades de aventura** como: escalada en rocódromo, puente de red, red trepa, paso de monos, paso de troncos,

tirolina... **Almuerzo** en picnic. Por la tarde visitaremos el **Mirador del Monte da Curota** para disfrutar de sus increíbles vistas. Visitaremos el **Centro de Interpretación de las Dunas de Corrubedo** y realizaremos una pequeña ruta de **senderismo**. Regreso al hotel. **Cena** y alojamiento.

### Día 5. Rías Altas - Lugar de origen

**Desayuno.** Salida hacia el lugar de origen. Breves paradas en ruta. Almuerzo por cuenta del cliente. Llegada y fin de nuestros servicios.

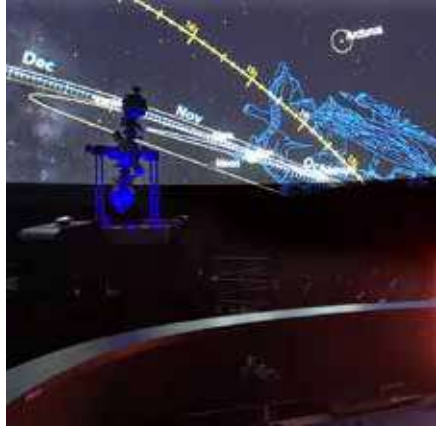



DESDE  
**317€**  
PVP

# Naturaleza Atlántica en Rías Altas

6 DÍAS | 5 NOCHES

Temporada	Precio PVP por plaza			
	20 plazas	30 plazas	40 plazas	50 plazas
01/01 - 31/03	428 €	366 €	339 €	317 €
01/04 - 30/04	432 €	372 €	343 €	321 €
01/05 - 31/05	439 €	377 €	350 €	328 €
01/06 - 30/06	444 €	383 €	354 €	333 €

Suplemento 2ª Plaza Free en doble  
PLAZAS: 20 **12,75 €** | 30 **8,75 €** | 40 **6,55 €** | 50 **5,20 €**

Suplemento single: **110 €**

## EL PRECIO INCLUYE

Hotel tipo \*\*/\*\* en Rías Altas, Galicia.

- Autocar para traslados y excursiones.
- Régimen de PC (agua incluida para estudiantes, agua y vino para profesores / acompañantes)
- Distribución en habitaciones múltiples.
- Monitores, material y seguro para la realización de las actividades.
- Visitas indicadas en el itinerario.
- Entrada al Acuario Finisterrae en Coruña.
- Casa de las Ciencias y Planetario de Coruña.
- Canoa por el río Ulla o Tambre.
- Multiaventura en Rianxo.
- Juego de orientación.
- Seguro de viaje.
- 1 plaza gratis cada 25 plazas de pago en doble.

## NO INCLUYE:

- Extras en el hotel, entradas y actividades no especificadas en el precio incluye y guías acompañantes y/o locales.

**Semana Santa, puentes, eventos, festivos y estancias inferiores: consultar suplemento.**

Suplemento bebidas (refrescos): 1,65€ pax/servicio

Suplemento almuerzos en ruta: 17€/servicio.

Servicio de guía local 2h30': 175 €/servicio (un máximo de 30 pax)

## Zonas de salida y suplementos:

Cantabria, Asturias, Castilla y León, Madrid: precio base

Extremadura y Castilla La Mancha: 22€ PVP

C. Valenciana, Murcia y Andalucía: 33€ PVP

Aragón, La Rioja, País Vasco y Navarra: 38€ PVP

Cataluña: 50€ PVP.

### Día 1. Lugar de origen - Rías Altas

Salida del lugar de origen a la hora convenida. Breves paradas en ruta. Almuerzo por cuenta del cliente. Llegada al hotel. **Cena** y alojamiento.

### Día 2. A Coruña: Aquarium Finisterrae / Casa de las Ciencias, Planetario

**Desayuno.** Pasaremos la mañana en la ciudad de A Coruña. Al llegar a la ciudad, realizaremos una panorámica en autocar de las dos bahías en las que se enmarca la línea de la costa para hacernos una idea de la orografía de la zona. A continuación visitaremos el **Aquarium Finisterrae**, conocido por los coruñeses como la "Casa de los Peces", es un centro interactivo de divulgación científica sobre aspectos relacionados sobre la biología marina, la oceanografía y el mar en general. **Almuerzo** tipo picnic. Por la tarde continuamos con nuestra visita de la ciudad. Disfrutaremos de la **Casa de las Ciencias** y del **Planetario**. Regreso al hotel, **cena** y alojamiento.

### Día 3. Santiago de Compostela / Canoa por el río Ulla o Tambre

**Desayuno.** Por la mañana salida hacia **Santiago de Compostela**, donde conoceremos la Plaza del Obradoiro y la Catedral, donde se encuentra el Pórtico de la Gloria. Rodeando el edificio contemplaremos la bella Berenguela, la Torre del Reloj, y accederemos a la Plaza de las Platerías. Después visitaremos la Plaza de la Quintana, donde se encuentra la Puerta Santa, y la Plaza de la Azabachería. Tendremos tiempo para conocer más de su impresionante casco histórico, el Palacio de Gelmírez, el Hostal de los Reyes Católicos, el Colegio de Fonseca, el Pazo de Raxoi, el Monasterio de San Martín Pinario. **Almuerzo** en picnic. Por la tarde salida hacia Padrón donde disfrutaremos de una tarde de actividad de **canoas por el río Ulla o Tambre**. Regreso al hotel, **cena** y alojamiento.

### Día 4. Noia, Muros, Carnota / Fisterra, Cascada del Ézaro

**Desayuno.** Salida para conocer **Noia**. Podremos visitar la Iglesia de San Francisco frente a la casa consistorial y el principal exponente patrimonial de la villa, la Iglesia de Santa María a Nova, y continuaremos por las callejuelas del casco antiguo. Seguiremos recorriendo la costa por **Muros**, a los pies del Monte Pindo. Pararemos en **Carnota** donde conoceremos el hórreo más largo de Galicia y disfrutaremos de las

arenas blancas de su famosa playa. **Almuerzo** tipo picnic. Por la tarde visitaremos **Fisterra** ("el fin de la tierra") con su mítico faro y sus acantilados. Continuamos nuestra visita en la **Cascada del Ézaro**, para contemplar el espectáculo que forma el río Xallas en su desembocadura en cascada sobre el mar, único en Europa. Regreso al hotel, **cena** y alojamiento.

### Día 5. Actividades de Aventura / Orientación

**Desayuno.** Salida hacia el **Parque de Multiaventura de Rianxo** donde podremos disfrutar de distintos juegos. Escalada en Rocódromo, juegos de escalada en "Bulder", Rapel, Puente de Red, Red Tropa, Paso de Monos, Paso de Troncos, Puente Tibetano, Cucaina, Tirolina, Tiro: con arco, cervatana, Gaucho, Laberinto y Cinta Equilibrio. **Almuerzo** tipo picnic. Por la tarde continuaremos con una actividad que pondrá a prueba nuestra **orientación**. Regreso al hotel, **cena** y alojamiento.

### Día 6. Rías Altas - Lugar de origen

**Desayuno.** Salida hacia el lugar de origen. Almuerzo por cuenta del cliente. Breves paradas en ruta. Llegada y fin de nuestros servicios.





# Asturias

## Alojamientos

### Hoteles \*/\*\* o Albergue

Temporada	MP	PC
01/02 - 31/03	30 €	31 €
01/04 - 30/04	31 €	32 €
01/05 - 31/05	32 €	33 €
01/06 - 30/06	33 €	34 €
Sup. Single	20 €	

### Hoteles \*\*\*

Temporada	MP	PC
01/02 - 31/03	31 €	32 €
01/04 - 30/04	32 €	33 €
01/05 - 31/05	33 €	34 €
01/06 - 30/06	34 €	35 €
Sup. Single	22 €	

#### ESTANCIA MÍNIMA DE 4 NOCHES

Consultar suplemento para Semana Santa, puentes, festivos y eventos.

1 profesor/acompañante gratis cada 25 plazas.

### Actividades de Aventura | Servicio opcionales | Entradas

### Precio

Descenso en canoa río Sella	18,90 €	
Ruta a Caballo 1 hora	18,30 €	
Cañones o Barrancos (3 hrs)	29,45 €	
Espeleología (2 hrs)	17,80 €	
Paintball (2 hrs)	21,70 €	
Senderismo ½ día	13,30 €	
Parque de Aventura (2 h 30´)	18,30 €	
Juegos tradicionales + Orientación	14,45 €	
Rocódromo (2 ó 3 horas)	10 €	
Bicicleta de montaña (+ 14 años)	12,20 €	
Curso de iniciación al piragüismo (4 horas) 2 días	40 €	
Coasteering 2 hrs montaña (+ 14 años)	28,90 €	
Vía ferrata 2 hrs montaña (+ 12 años)	23,30 €	
Orientación	11,10 €	
Parque de la Prehistoria de Teverga (Suplemento con taller + 2 €)	5,10 €	
Museo del Jurásico, MUJA (visita guiada)	6,40 €	
Acuario de Gijón (visita + taller)	11,70 €	
Universidad Laboral de Gijón (visita guiada)	ciudad cultura	6,10 €
	ciudad cultura + jardín botánico	7,20 €
Museo de la Sidra (6 - 16 años) Más de 25 pax	3,90 €	
Museo de la Mina de Arnao	3,90 €	
Museo Marítimo de Luanco	3,90 €	
Museo de la Minería: con acreditación escolar	7,30 €	
Centro de Arte Rupestre Tito Bustillo: (miércoles: free)		4,80 €
	con talleres	6,70 €
Visita guiada a llagar con degustación de sidra	10,45 €	
Museo Fernando Alonso	12,20 €	
Humor amarillo (edad mínima 8 años)	22,20 €	
Escape Room (edad mínima 8 años)	18,90 €	

Precio PVP por persona. Precios válidos para grupos mínimo de 20 plazas de pago.

El precio incluye: El equipo necesario para la actividad, monitores con asistencia y coordinación en todas las actividades y seguro. Obligatorio saber nadar en las actividades de agua. Edad mínima de los niños: 12 años. Edad mínima para el rafting: 14 años.



# Los cauces

CENTRO MULTIAVENTURA

Descenso del Sella · Barranquismo · Rafting · Paintball · Espeleología  
Senderismo · Juegos Tradicionales + Orientación · Parque Aventura



DESDE  
**228€**  
PVP

# Asturias Express

4 DÍAS | 3 NOCHES

Temporada	Precio PVP por plaza			
	20 plazas	30 plazas	40 plazas	50 plazas
01/01 - 31/03	299 €	261 €	239 €	228 €
01/04 - 30/04	306 €	266 €	243 €	232 €
01/05 - 31/05	310 €	272 €	250 €	239 €
01/06 - 30/06	317 €	277 €	254 €	243 €

Suplemento 2ª Plaza Free en doble  
PLAZAS: 20 **9,45 €** | 30 **6,55 €** | 40 **5 €** | 50 **3,90 €**

Suplemento single: **89 €**

### EL PRECIO INCLUYE

Hotel tipo \*\*/\*\* en Asturias.

- Autocar para traslados y excursiones.
- Régimen de PC (agua incluida para estudiantes, agua y vino para profesores / acompañantes)
- Distribución en habitaciones múltiples.
- Monitores, material y seguro para la realización de las actividades.
- Visitas indicadas en el itinerario.
- Senderismo en la ruta del "Camín Encantáu".
- Senderismo en la ruta del Cares.
- Seguro de viaje.
- 1 plaza gratis cada 25 plazas de pago en doble.

### NO INCLUYE:

- Extras en el hotel, entradas y actividades no especificadas en el precio incluye y guías acompañantes y/o locales.

### Semana Santa, puentes, eventos, festivos y estancias inferiores: consultar suplemento.

Suplemento bebidas (refrescos): 1,65€ pax/servicio

Suplemento almuerzos en ruta: 17€/servicio.

Servicio de guía local 2h30': 175 €/servicio (un máximo de 30 pax)

### Zonas de salida y suplementos:

Galicia, Cantabria, Castilla y León, Madrid y Extremadura: precio base

País Vasco, Castilla La Mancha, La Rioja y Navarra: 22 € PVP

Aragón, Comunidad Valenciana, Murcia y Andalucía: 33 € PVP

Cataluña: 45 € PVP

### Día 1. Lugar de origen - Covadonga, Cangas de Onís

Salida del lugar de origen a la hora convenida. Breves paradas en ruta. Llegada al hotel y **almuerzo**. Visita al **Santuario de Covadonga**, patrona de Asturias y lugar de peregrinación mariana más importante del Norte de España. A continuación visitaremos **Cangas de Onís**, primera capital del Reino Astur, panorámica de la misma y tiempo libre para visitar el famoso Puente Romano sobre las cristalinas aguas del río Sella. Regreso al hotel. **Cena** y alojamiento.

### Día 2. Ruta del "Camín Encantáu" / Ribadesella

Desayuno y salida para realizar la **ruta del "Camín Encantáu"**, en el concejo de Llanes, es una ruta diferente. Un viaje de leyenda por la mitología asturiana, donde abundantes cuentos e historias fantásticas han llegado hasta nuestros días. Se trata de un paseo a través del tiempo en el que la imaginación y el respeto por el medio ambiente se dan la mano, y donde los cuélebres, xanas o trasgos de alguna manera existen... **Almuerzo** tipo picnic. Por la tarde visitaremos **Ribadesella** lugar de desembocadura del río Sella dónde destaca la ermita de la Guía y sus vistas a los Picos de Europa. Regreso al hotel **cena** y alojamiento.

### Día 3. Picos de Europa: Ruta del Cares

Desayuno y salida hacia los Picos de Europa para realizar la famosa **Ruta del río Cares**. Muy probablemente la ruta a pie más impresionante al alcance de cualquier persona sin experiencia previa en la montaña. 12 km separan las localidades de Cain (León) y Poncebos (Asturias) surcando los Picos de Europa por una senda que se ha dado en llamar la "divina garganta". La ruta del Cares es accesible a todos y ofrece paisajes espectaculares. **Almuerzo** tipo picnic. Quien lo desee podrá acceder al pueblo de Camarmeña para contemplar el impresionante Picu Urriellu o el Naranjo de Bulnes, cima emblemática de los Picos de Europa. Regreso al hotel, **cena** y alojamiento.

### Día 4. Asturias - Lugar de origen

Desayuno. A la hora convenida saldremos hacia el lugar de origen. Almuerzo por cuenta del cliente. Breves paradas en ruta. Llegada y fin de nuestros servicios.





DESDE  
**221€**  
PVP

# Asturias "low cost"

5 DÍAS | 4 NOCHES

Temporada	Precio PVP por plaza			
	20 plazas	30 plazas	40 plazas	50 plazas
01/01 - 31/03	306 €	261 €	239 €	221 €
01/04 - 30/04	310 €	266 €	243 €	228 €
01/05 - 31/05	317 €	272 €	250 €	232 €
01/06 - 30/06	321 €	277 €	254 €	239 €

Suplemento 2ª Plaza Free en doble  
PLAZAS: 20 **9,45 €** | 30 **6,55 €** | 40 **5 €** | 50 **3,90 €**

Suplemento single: **89 €**

## EL PRECIO INCLUYE

Albergue / Hotel tipo \*\*/\*\* en Asturias.

- Autocar para traslados y excursiones.
- Régimen de PC (agua incluida para estudiantes, agua y vino para profesores / acompañantes)
- Distribución en habitaciones múltiples.
- Monitores, material y seguro para la realización de las actividades.
- Parque Aventura 1/2 día.
- Entrada Universidad Laboral de Gijón.
- Entrada a la iglesia de San Julian de Prados.
- Visitas indicadas en el itinerario.
- Seguro de viaje.
- 1 plaza gratis cada 25 plazas de pago en doble.

## NO INCLUYE:

- Extras en el hotel, entradas y actividades no especificadas en el precio incluye y guías acompañantes y/o locales.

**Semana Santa, puentes, eventos, festivos y estancias inferiores: consultar suplemento.**

Suplemento bebidas (refrescos): 1,65€ pax/servicio

Suplemento almuerzos en ruta: 17€/servicio.

Servicio de guía local 2h30': 175 €/servicio (un máximo de 30 pax)

## Zonas de salida y suplementos:

Galicia, Cantabria, Castilla y León, Madrid y Extremadura: precio base

País Vasco, Castilla La Mancha, La Rioja y Navarra: 22 € PVP

Aragón, Com. Valenciana, Murcia y Andalucía: 33 € PVP

Cataluña: 45 € PVP

### Día 1. Lugar de origen - Asturias

Salida del lugar de origen a la hora convenida. Breves paradas en ruta. Almuerzo por cuenta del cliente. Llegada al hotel. **Cena** y alojamiento.

### Día 2. Oviedo / Gijón, Universidad Laboral

**Desayuno.** Por la mañana visita a **Oviedo**, capital de Asturias. Visitaremos la iglesia prerrománica de **San Julián de los Prados (entrada incluida)**, una de las principales muestras del arte de la Monarquía asturiana del s. IX. Destaca su planta de tres naves y su decoración pictórica bizantina. Después realizaremos una panorámica de la ciudad pasando por el Palacio de Congresos, de Calatrava, el Campo de San Francisco y el Teatro Campoamor, donde se celebra anualmente la entrega de los premios Príncipe de Asturias. Contemplaremos los exteriores de la Catedral de Oviedo, la plaza Trascorrales, la plaza del Ayuntamiento, llegando hasta el Mercado. **Almuerzo** tipo picnic. Por la tarde saldremos hasta **Gijón**. En Destaca el Cerro de Santa Catalina, con la escultura de Eduardo Chillida "Elogio del Horizonte". En la parte sur del cerro se asienta el barrio de Cimadevilla, conjunto histórico artístico. Destaca la playa de San Lorenzo y la de Poniente. Visitaremos la **Universidad Laboral (entrada incluida)**, aquí tiene su sede Laboral Centro de Arte y Creación Industrial. Regreso al hotel, **cena** y alojamiento.

### Día 3. Multiaventura / Cangas de Onís, Covadonga

**Desayuno.** Por la mañana nos trasladaremos para realizar una actividad de **Multiaventura**. El Parque Aventura se compone de un conjunto de obstáculos de dificultad variable, situados a diferentes alturas, que debes superar y así ir progresando en tu recorrido por los árboles del parque. Regreso al hotel para el **almuerzo**. Por la tarde visitaremos la que fuera primera capital del reino astur, **Cangas de Onís**. Se refleja en diversas construcciones regias como iglesias, palacios, casonas, etc. contemplaremos el famoso puente romano sobre el Sella del que cuelga la Cruz de la Victoria. Continuaremos la visita a **Covadonga**, en cuyo recinto se encuentra la Basílica y la Santa Cueva en la montaña que alberga a la Virgen de Covadonga y la tumba del rey don Pelayo, además de otros elementos singulares como "la campanona" o la fuente de los 7 caños. Regreso al hotel, **cena** y alojamiento.

### Día 4. Tazones, Villaviciosa / Ribadesella

**Desayuno.** Por la mañana visitaremos la Comarca de la Sidra, conocida por la calidad de su sidra y por la abundancia en pomaraes (arboledas de manzanos). Llegaremos a **Tazones**, típico y peculiar puerto de pesca asturiano, punto de desembarco en España del Emperador Carlos I y formado por dos barrios, San Roque y San Miguel, declarados "Conjunto Histórico Artístico". Finalizaremos nuestro recorrido en **Villaviciosa**, capital de la comarca de la sidra, donde podremos realizar una visita a un llagar de sidra. **Almuerzo** en el hotel. Por la tarde visitamos **Ribadesella**, concejo turístico en la desembocadura del Río Sella. Es esta una zona de vestigios de la época jurásica y prehistórica. Regreso al hotel, **cena** y alojamiento

### Día 5. Asturias - Lugar de origen

**Desayuno** y salida a primera hora en dirección a lugar de origen, breves paradas en ruta, almuerzo por cuenta del cliente, llegada, fin del viaje y de nuestros servicios.





DESDE  
**294€**  
PVP

# Expedición por Asturias

5 DÍAS | 4 NOCHES

Temporada	Precio PVP por plaza			
	20 plazas	30 plazas	40 plazas	50 plazas
01/01 - 31/03	372 €	328 €	306 €	294 €
01/04 - 30/04	377 €	332 €	310 €	299 €
01/05 - 31/05	383 €	339 €	317 €	306 €
01/06 - 30/06	388 €	343 €	321 €	310 €

Suplemento 2ª Plaza Free en doble  
PLAZAS: 20 **12,20 €** | 30 **8,30 €** | 40 **6,10 €** | 50 **4,90 €**

Suplemento single: **89 €**

## EL PRECIO INCLUYE

Albergue / Hotel tipo \*\*/\*\* en Asturias.

- Autocar para traslados y excursiones.
- Régimen de PC (agua incluida para estudiantes, agua y vino para profesores / acompañantes)
- Distribución en habitaciones múltiples.
- Monitores, material y seguro para la realización de las actividades.
- Visitas indicadas en el itinerario.
- Descenso en Canoa por el Sella.
- Paseo a Caballo 2 horas.
- Museo del Jurásico.
- Paintball 100 bolas.
- Rafting.
- Seguro de viaje.
- 1 plaza gratis cada 25 plazas de pago en doble.

## NO INCLUYE:

- Extras en el hotel, entradas y actividades no especificadas en el precio incluye y guías acompañantes y/o locales.

**Semana Santa, puentes, eventos, festivos y estancias inferiores: consultar suplemento.**

Suplemento bebidas (refrescos): 1,65€ pax/servicio

Suplemento almuerzos en ruta: 17€/servicio.

Servicio de guía local 2h30': 175 €/servicio (un máximo de 30 pax)

## Zonas de salida y suplementos:

Galicia, Cantabria, Castilla y León, Madrid y Extremadura: precio base

País Vasco, Castilla La Mancha, La Rioja y Navarra: 22 € PVP

Aragón, C.Valenciana, Murcia y Andalucía: 33 € PVP

Cataluña: 45 € PVP

### Día 1. Lugar de origen - Asturias

Salida del lugar de origen a la hora convenida. Breves paradas en ruta. Almuerzo por cuenta del cliente. Llegada al hotel/albergue. **Cena** y alojamiento.

### Día 2. Descenso en canoa / Paseo a caballo

**Desayuno.** A primera hora saldremos hacia Arriendas, desde donde realizaremos un **descenso en canoa** por el Río Sella hasta la localidad de Llovió, cubriendo gran parte del famoso trayecto del descenso internacional en piragua. **Almuerzo** en el hotel. Por la tarde nos dirigiremos hacia Soto de Cangas para realizar un **paseo a caballo** por los hermosos parajes asturianos. Regreso al hotel, **cena** y alojamiento.

### Día 3. Museo Jurásico de Asturias / Paintball

**Desayuno.** Por la mañana nos desplazaremos a la localidad de Colunga, donde visitaremos el **MUJA, Museo Jurásico de Asturias**, un singular museo que, bajo la forma de una gran huella tridáctila de dinosaurio, acoge una de las muestras más completas y didácticas del mundo sobre estos fascinantes reptiles. Con el "tiempo" como hilo conductor, se muestra la evolución de la vida en la Tierra desde sus inicios hasta la llegada del hombre, haciendo especial hincapié en el Mesozoico o Era de los Dinosaurios. **Almuerzo** en el hotel. Por la tarde realizaremos una **sesión de paintball**, juego de estrategia, en el que los participantes usan marcadoras para disparar pequeñas bolas de pintura a otros jugadores. Regreso al hotel, **cena** y alojamiento.

### Día 4. Rafting / Cangas de Onís, Covadonga

**Desayuno** y salida con dirección al desfiladero de los Beyos, para realizar **rafting**. Regreso al hotel para el **almuerzo**. Por la tarde visitaremos la que fuera primera capital del reino astur, **Cangas de Onís**. Esto se refleja en diversas construcciones regias como iglesias, palacios, casonas, etc. contemplaremos el famoso puente romano sobre el Sella del que cuelga la Cruz de la Victoria. Continuaremos la visita a **Covadonga**, en cuyo recinto se encuentra la Basílica y la Santa Cueva en la montaña que alberga a la Virgen de Covadonga y la tumba del rey don Pelayo, además de otros elementos singulares como "la campanona" o la fuente de los 7 caños. Regreso al hotel, **cena** y alojamiento.

### Día 5. Asturias - Lugar de origen

**Desayuno.** A la hora convenida saldremos hacia el lugar de origen. Almuerzo por cuenta del cliente. Breves paradas en ruta. Llegada y fin de nuestros servicios.





DESDE  
**261€**  
PVP

# Diversión garantizada

5 DÍAS | 4 NOCHES

Temporada	Precio PVP por plaza			
	20 plazas	30 plazas	40 plazas	50 plazas
01/01 - 31/03	328 €	288 €	272 €	261 €
01/04 - 30/04	332 €	294 €	277 €	266 €
01/05 - 31/05	339 €	299 €	277 €	272 €
01/06 - 30/06	343 €	306 €	283 €	277 €

Suplemento 2ª Plaza Free en doble  
PLAZAS: 20 **11 €** | 30 **7,65 €** | 40 **6,10 €** | 50 **4,45 €**

Suplemento single: **89 €**

## EL PRECIO INCLUYE

Hotel tipo \*\*/\*\* en Asturias.

- Autocar para traslados y excursiones.
- Régimen de PC (agua incluida para estudiantes, agua y vino para profesores / acompañantes)
- Distribución en habitaciones múltiples.
- Monitores, material y seguro para la realización de las actividades.
- Visitas indicadas en el itinerario.
- Senderismo Picos de Europa.
- Paintball 100 bolas.
- Descenso en Canoas por el Sella.
- Parque Aventura.
- Entrada a una sidrería.
- Seguro de viaje.
- 1 plaza gratis cada 25 plazas de pago en doble.

## NO INCLUYE:

- Extras en el hotel, entradas y actividades no especificadas en el precio incluye y guías acompañantes y/o locales.

## Semana Santa, puentes, eventos, festivos y estancias inferiores: consultar suplemento.

Suplemento bebidas (refrescos): 1,65€ pax/servicio

Suplemento almuerzos en ruta: 17€/servicio.

Servicio de guía local 2h30': 175 €/servicio (un máximo de 30 pax)

## Zonas de salida y suplementos:

Galicia, Cantabria, Castilla y León, Madrid y Extremadura: precio base

País Vasco, Castilla La Mancha, La Rioja y Navarra: 22 € PVP

Aragón, C.Valenciana, Murcia y Andalucía: 33 € PVP

Cataluña: 45 € PVP

### Día 1. Lugar de origen - Asturias

Salida del lugar de origen a la hora convenida. Breves paradas en ruta. Almuerzo por cuenta del cliente. Llegada al hotel/albergue. **Cena** y alojamiento.

### Día 2. Senderismo Lagos de Covadonga / Covadonga, Cangas de Onís

Desayuno y salida para realizar una **ruta de senderismo** por el Parque Nacional de Picos de Europa. En esta excursión haremos un recorrido a pie para bordear los Lagos de Covadonga (Enol y Ercina), para conocer el hábitat y ecosistema de la alta montaña y la economía tradicional de esta zona. **Almuerzo** en picnic. Por la tarde visitaremos **Covadonga**, en cuyo recinto se encuentra la Basílica y la Santa Cueva en la montaña que alberga a la Virgen de Covadonga y la tumba del rey don Pelayo, además de otros elementos singulares como "la campanona" o la fuente de los 7 caños. Continuaremos la visita a la que fuera primera capital del reino astur, **Cangas de Onís**. Se refleja en diversas construcciones regias como iglesias, palacios, casonas, etc. Contemplaremos el famoso puente romano sobre el Sella del que cuelga la Cruz de la Victoria. Regreso al hotel, **cena** y alojamiento

### Día 3. Descenso en canoas / Paintball

Desayuno. Empezamos el día con una actividad, el famoso **descenso del río Sella en canoas** biplazas disfrutando de la aventura y la naturaleza. El recorrido es de unos 8 Km. Las canoas son insubmersibles y muy estables, por lo que no se necesita experiencia. Durante el descenso disfrutaremos de la aventura con los rápidos del río y de la naturaleza. **Almuerzo** picnic. Por la tarde realizaremos una **competición de paintball**. Es uno de los juegos con más proyección en el mundo. Se practica con pistolas que disparan bolas de gelatina y agua coloreada. Es un deporte seguro ya que las marcadoras y las bolas son inofensivas. Para mayor seguridad se juega con máscara de protección especialmente diseñada para este deporte. **Cena** y alojamiento.

### Día 4. Parque de Aventura / llagar de Sidra, Ribadesella

Desayuno. Salida hacia el **parque de aventura** para realizar distintas actividades hasta realizar un completo circuito durante media jornada. Regreso al al-

bergue para el **amuerzo**. Por la tarde visitaremos un **llagar de sidra**, para ver como se fabrica esta singular bebida. De regreso al hotel, tendremos tiempo libre en **Ribadesella** lugar de desembocadura del río Sella dónde destaca la ermita de la Guía y sus vistas a los Picos de Europa. Regreso al hotel, **cena** y alojamiento.

### Día 5. Asturias - Lugar de origen

Desayuno. Salida hacia el lugar de origen. Almuerzo por cuenta del cliente. Breves paradas en ruta. Llegada y fin de nuestros servicios.





# Ocio y Aventura en Asturias

6 DÍAS | 5 NOCHES

DESDE  
**328€**  
PVP

Temporada	Precio PVP por plaza			
	20 plazas	30 plazas	40 plazas	50 plazas
01/01 - 31/03	417€	366€	343€	328€
01/04 - 30/04	421€	372€	350€	332€
01/05 - 31/05	428€	377€	354€	339€
01/06 - 30/06	432€	383€	361€	343€

Suplemento 2ª Plaza Free en doble  
PLAZAS: 20 **13,20 €** | 30 **8,90 €** | 40 **6,65 €** | 50 **5,45 €**

Suplemento single: **120 €**

## EL PRECIO INCLUYE

Albergue / Hotel tipo \*\*/\*\* en Asturias.

- Autocar para traslados y excursiones.
- Régimen de PC (agua incluida para estudiantes, agua y vino para profesores / acompañantes)
- Distribución en habitaciones múltiples.
- Monitores, material y seguro para la realización de las actividades.
- Visitas indicadas en el itinerario.
- Parque Aventura.
- Entrada a una sidrería.
- Descenso en canoa por el Sella.
- Senderismo por los Picos de Europa.
- Entrada a Santa María del Naranco y San Miguel de Lillo.
- Entrada al Acuario de Gijón.
- Seguro de viaje.
- 1 plaza gratis cada 25 plazas de pago en doble.

## NO INCLUYE:

- Extras en el hotel, entradas y actividades no especificadas en el precio incluye y guías acompañantes y/o locales.

**Semana Santa, puentes, eventos, festivos y estancias inferiores: consultar suplemento.**

Suplemento bebidas (refrescos): 1,65€ pax/servicio

Suplemento almuerzos en ruta: 17€/servicio.

Servicio de guía local 2h30': 175 €/servicio (un máximo de 30 pax)

## Zonas de salida y suplementos:

Galicia, Cantabria, Castilla y León, Madrid y Extremadura: precio base

País Vasco, Castilla La Mancha, La Rioja y Navarra: 22 € PVP

Aragón, C.Valenciana, Murcia y Andalucía: 33 € PVP

Cataluña: 45 € PVP

### Día 1. Lugar de origen - Asturias

Salida del lugar de origen a la hora convenida. Breves paradas en ruta. Almuerzo por cuenta del cliente. Llegada al hotel/albergue. Cena y alojamiento.

### Día 2. Parque de Aventura / Llagar de sidra, Ribadesella

**Desayuno.** Salida hacia el **parque de aventura** para realizar distintas actividades hasta realizar un completo circuito durante media jornada. Regreso al albergue para el **almuerzo**. Por la tarde visitaremos un **llagar de sidra**, para ver cómo se fabrica esta singular bebida. De regreso al hotel, tendremos tiempo libre en **Ribadesella** lugar de desembocadura del río Sella dónde destaca la ermita de la Guía y sus vistas a los Picos de Europa. Regreso al hotel, **cena** y alojamiento.

### Día 3. Descenso en canoas / Llanes

**Desayuno.** Empezamos el día con una actividad, el famoso **descenso del río Sella en canoas** biplazas disfrutando de la aventura y la naturaleza. El recorrido es de unos 8 Km. Las canoas son insubmersibles y muy estables, por lo que no se necesita experiencia. Durante el descenso disfrutaremos de la aventura con los rápidos del río y de la naturaleza. **Almuerzo** picnic. Por la tarde realizaremos una visita de la villa de **Llanes**, con su puerto pesquero o el paseo de San Pedro sobre los acantilados. Además la villa puede presumir de tener el espigón más artístico de España con los Cubos de la Memoria, obra de Agustín Ibarrola, que sirven como rompeolas. Destacan también el edificio del Casino y la numerosa y bella arquitectura indiana diseminada por toda la villa. Regreso al hotel, **cena** y alojamiento.

### Día 4. Senderismo Lagos de Covadonga / Covadonga, Cangas de Onís

**Desayuno** y salida para realizar una **ruta de senderismo** por el Parque Nacional de Picos de Europa. En esta excursión haremos un recorrido a pie para bordear los Lagos de Covadonga (Enol y Ercina), para conocer el hábitat y ecosistema de la alta montaña y la economía tradicional de esta zona. **Almuerzo** en picnic. Por la tarde visitaremos **Covadonga**, en cuyo recinto se encuentra la Basílica y la Santa Cueva en la montaña que alberga a la Virgen de Covadonga y la tumba del rey don Pelayo, además de otros elementos singulares como "la campanona" o la fuente

de los 7 caños. Continuaremos la visita a la que fuera primera capital del reino astur, **Cangas de Onís**. Se refleja en diversas construcciones regias como iglesias, palacios, casonas, etc. Contemplaremos el famoso puente romano sobre el Sella del que cuelga la Cruz de la Victoria. Regreso al hotel, **cena** y alojamiento.

### Día 5. Románico asturiano, Oviedo / Acuario de Gijón

**Desayuno.** Realizaremos una ruta por el prerománico asturiano. Nuestra primera parada será en las iglesias de **Santa María del Naranco y San Miguel de Lillo (entrada incluida)**, ambos monumentos declarados Patrimonio de la Humanidad. Continuación de nuestro viaje hasta **Oviedo**, capital del Principado de Asturias. Tendremos tiempo libre para visitar su catedral y pasear por su casco histórico. **Almuerzo** tipo pic-nic. Por la tarde salida hacia **Gijón** para visitar su **acuario**, con distintas especies clasificadas en función de los mares que habitan. Regreso al hotel, **cena** y alojamiento.

### Día 6. Asturias - Lugar de origen

**Desayuno.** Salida hacia el lugar de origen. Almuerzo por cuenta del cliente. Breves paradas en ruta. Llegada y fin de nuestros servicios.



# Aventura en Picos de Europa

6 DÍAS | 5 NOCHES

DESDE  
**332€**  
PVP

Temporada	Precio PVP por plaza			
	20 plazas	30 plazas	40 plazas	50 plazas
01/01 - 31/03	428 €	372 €	350 €	332 €
01/04 - 30/04	432 €	377 €	354 €	339 €
01/05 - 31/05	439 €	383 €	361 €	343 €
01/06 - 30/06	443 €	388 €	366 €	350 €

Suplemento 2ª Plaza Free en doble  
PLAZAS: 20 **13,90 €** | 30 **9,45 €** | 40 **7,20 €** | 50 **5,55 €**

Suplemento single: **120 €**

## EL PRECIO INCLUYE

Albergue / Hotel tipo \*\*/\*\* en Asturias.

- Autocar para traslados y excursiones.
- Régimen de PC (agua incluida para estudiantes, agua y vino para profesores / acompañantes)
- Distribución en habitaciones múltiples.
- Monitores, material y seguro para la realización de las actividades.
- Visitas indicadas en el itinerario.
- Senderismo por los Picos de Europa.
- Descenso en canoa por el Sella.
- Entrada a una sidrería.
- Visita a la Neocueva de Altamira.
- Espeleología.
- Parque Aventura.
- Paintball 100 bolas.
- Seguro de viaje.
- 1 plaza gratis cada 25 plazas de pago en doble.

## NO INCLUYE:

- Extras en el hotel, entradas y actividades no especificadas en el precio incluye y guías acompañantes y/o locales.

**Semana Santa, puentes, eventos, festivos y estancias inferiores: consultar suplemento.**

Suplemento bebidas (refrescos): 1,65€ pax/servicio

Suplemento almuerzos en ruta: 17€/servicio.

Servicio de guía local 2h30': 175 €/servicio (un máximo de 30 pax)

## Zonas de salida y suplementos:

Galicia, Cantabria, Castilla y León, Madrid y Extremadura: precio base

País Vasco, Castilla La Mancha, La Rioja y Navarra: 22 € PVP

Aragón, C.Valenciana, Murcia y Andalucía: 33 € PVP

Cataluña: 45 € PVP

## Día 1. Lugar de origen - Picos de Europa

Salida del lugar de origen a la hora convenida. Breves paradas en ruta. Almuerzo por cuenta del cliente. Llegada al hotel/albergue. Cena y alojamiento.

## Día 2. Senderismo en Lagos de Covadonga / Covadonga, Cangas de Onís

Desayuno y salida para realizar una ruta de senderismo por el Parque Nacional de Picos de Europa.

En esta excursión visitaremos Covadonga y la Santa Cueva, donde se encuentra la Ermita de Nª Sra. de Covadonga. En primer lugar, haremos un recorrido a pie para bordear los Lagos Enol y Ercina, para conocer el hábitat y ecosistema de la alta montaña y la economía tradicional de esta zona. Almuerzo en picnic. Por la tarde visitaremos **Covadonga**, en cuyo recinto se encuentra la Basílica y la Santa Cueva en la montaña que alberga a la Virgen de Covadonga y la tumba del rey don Pelayo, además de otros elementos singulares como "la campanona" o la fuente de los 7 caños. Continuaremos la visita a la que fuera primera capital del reino astur, **Cangas de Onís**. Se refleja en diversas construcciones regias como iglesias, palacios, casonas, etc. Contemplaremos el famoso puente romano sobre el Sella del que cuelga la Cruz de la Victoria. Regreso al hotel, **cena** y alojamiento.

## Día 3. Descenso en canoa río Sella / Sidrería, Ribadesella

Desayuno. Empezamos el día con la actividad del descenso por el famoso **río Sella en canoas biplaza** disfrutando de la aventura y la naturaleza. El recorrido es de unos 8 Km. Durante el descenso disfrutaremos de la aventura con los rápidos del río y de la naturaleza. Almuerzo tipo picnic. Por la tarde visitaremos un **llagar de sidra**, para ver cómo se fabrica esta singular bebida. De regreso al hotel, tendremos tiempo libre en **Ribadesella** lugar de desembocadura del río Sella donde destaca la ermita de la Guía y sus vistas a los Picos de Europa. Regreso al hotel, **cena** y alojamiento.

## Día 4. Santillana del Mar, Neocueva de Altamira / Espeleología

Desayuno. Visitaremos la villa medieval de **Santillana del Mar**, trasladándonos en el tiempo y disfrutando de su casco empedrado. También visitaremos la reproducción de la Cueva de Altamira, **Neocueva**

(entrada incluida), para conocer la vida de los primeros pobladores de la península ibérica. **Comida** de picnic. De regreso realizaremos la actividad de **espeleología** en la Cueva de Cobijero. Entraremos en una pequeña cueva con cascos y luces frontales, que nos llevará hasta el mar, comprendiendo el fenómeno kárstico en todo su esplendor. Regreso al hotel, **cena** y alojamiento.

## Día 5. Parque de Aventura / Paintball

Desayuno. Por la mañana, disfrutaremos de un **Parque de Aventura** compuesto por diferentes pruebas, tales como puente colgante, tirolina, rappel, etc., que tendremos que superar en un circuito completo que nos llevara media jornada. Almuerzo tipo picnic. Por la tarde realizaremos una Competición de **Paintball**. Se practica con pistolas que disparan bolas de gelatina y agua coloreada. Es un deporte seguro ya que las marcadoras y las bolas son inofensivas. Recomendamos pantalón largo, manga larga y calzado deportivo. **Cena** y alojamiento.

## Día 6. Asturias - Lugar de origen

Desayuno. Salida hacia el lugar de origen. Almuerzo por cuenta del cliente. Breves paradas en ruta. Llegada y fin de nuestros servicios.







DESDE  
**332€**  
PVP

# Ruta del Cares

6 DÍAS | 5 NOCHES

Temporada	Precio PVP por plaza			
	20 plazas	30 plazas	40 plazas	50 plazas
01/01 - 31/03	428 €	372 €	350 €	332 €
01/04 - 30/04	432 €	377 €	354 €	339 €
01/05 - 31/05	439 €	383 €	361 €	343 €
01/06 - 30/06	443 €	388 €	366 €	350 €

Suplemento 2ª Plaza Free en doble  
PLAZAS: 20 **13,90 €** | 30 **9,45 €** | 40 **7,20 €** | 50 **5,55 €**  
Suplemento single: **120 €**

### EL PRECIO INCLUYE

- Hotel tipo \*\*/\*\* en Asturias.
- Autocar para traslados y excursiones.
- Régimen de PC (agua incluida para estudiantes, agua y vino para profesores / acompañantes)
- Distribución en habitaciones múltiples.
- Monitores, material y seguro para la realización de las actividades.
- Visitas indicadas en el itinerario.
- Senderismo Picos de Europa.
- Descenso del Sella en canoa.
- Escalada en rocódromo.
- Tiro con arco.
- Senderismo en la ruta del Cares.
- Entrada al Museo del Queso de Cabrales.
- Espeleología.
- Paseo a caballo.
- Seguro de viaje.
- 1 plaza gratis cada 25 plazas de pago en doble.

### NO INCLUYE:

- Extras en el hotel, entradas y actividades no especificadas en el precio incluye y guías acompañantes y/o locales.

### Semana Santa, puentes, eventos, festivos y estancias inferiores: consultar suplemento.

Suplemento bebidas (refrescos): 1,65€ pax/servicio  
Suplemento almuerzos en ruta: 17€/servicio.

Servicio de guía local 2h30': 175 €/servicio (un máximo de 30 pax)

### Zonas de salida y suplementos:

Galicia, Cantabria, Castilla y León, Madrid y Extremadura: precio base  
País Vasco, Castilla La Mancha, La Rioja y Navarra: 22 € PVP  
Aragón, C.Valenciana, Murcia y Andalucía: 33 € PVP  
Cataluña: 45 € PVP

### Día 1. Lugar de origen - Asturias

Salida del lugar de origen a la hora convenida. Breves paradas en ruta. Almuerzo por cuenta del cliente. Llegada al hotel. **Cena** y alojamiento.

### Día 2. Senderismo: ruta Lagos de Covadonga y Picos de Europa / Cangas de Onís

**Desayuno.** Salida para hacer una ruta de senderismo por los **Lagos de Covadonga**, en el macizo occidental de los Picos de Europa. Partiremos y finalizaremos en las proximidades del Lago Ercina, pasando por el ocasional lago del Brial y rodeando el Pico del Mosquital hasta llegar a la vega de Enol, donde podemos contemplar su configuración glaciaria y el lago de mismo nombre para continuar ascendiendo por la morrena glaciaria de La Picota y llegar al punto de partida. En el descenso nos detendremos en el Mirador de la Reina, mirador sobre el valle del Güeña y visitaremos el **Santuario de Covadonga**. **Almuerzo** en picnic. Por la tarde visita a **Cangas de Onís** para ver el puente romano con la Cruz del Victoria y recorrer sus calles más típicas. Regreso al hotel, **cena** y alojamiento.

### Día 3. Descenso del Sella / Escalada, Tiro con arco

**Desayuno.** Por la mañana realizaremos el **descenso del Sella**, que comienza en Arriendas y finaliza en Llovio (16 km) siendo posible hacer recorridos más cortos. Las embarcaciones son canoas de dos plazas, cada una porta un bidón estanco con un **picnic** para su consumo durante el trayecto. Al finalizar, tendremos ocasión de realizar **escalada en rocódromo**, equipado con diferentes grados de dificultad donde los guías os adentrarán en esta apasionante disciplina. También podremos practicar el **tiro con arco**. Regreso al hotel, **cena** y alojamiento.

### Día 4. Senderismo: Ruta del Cares / Museo del Queso de Cabrales

**Desayuno** y salida para realizar la famosa **Ruta del Cares**, situada en el Parque Nacional de los Picos de Europa. Transcurre entre las localidades de Cain y Poncebos, atravesando el desfiladero que sigue el río en una de las rutas de senderismo más espectaculares que se pueden hacer en toda Europa. Conocida como la "Garganta Divina", la ruta, tallada literalmente en las rocas de las montañas, es un

trayecto maravilloso de un poco más de 11 kilómetros de distancia. Regreso al hotel para el **almuerzo**. Por la tarde salida hacia Carreña de Cabrales para visitar el **Museo del Queso** y las cuevas para explicarnos todo el proceso de elaboración. Regreso al hotel. **Cena** y alojamiento.

### Día 5. Espeleología, Paseo a Caballo

**Desayuno** y salida para realizar **espeleología**, una actividad excitante en las entrañas de la misma tierra. En la parte Oriental de Asturias, por encontrarnos en terreno predominantemente calizo con un gran desarrollo kárstico, disponemos de un gran número de grutas. Consiste en la visita a una cueva provistos del material necesario: monos, iluminación, etc., en un recorrido espectacular con estalactitas, estalagmitas, río subterráneo. Continuaremos realizando una **ruta guiada en caballo** por caminos rurales del entorno de Arriendas y Cangas de Onís. Regreso al hotel para el **almuerzo**. Tarde libre. **Cena** y alojamiento.

### Día 6. Asturias - Lugar de origen

**Desayuno.** A la hora convenida saldremos hacia el lugar de origen. Almuerzo por cuenta del cliente. Breves paradas en ruta. Llegada y fin de nuestros servicios.





**museo**  
del **queso**  
CHILLÓN



TORO (Zamora)

DESDE 1890



**CHILLÓN**

QUESERÍA

[www.quesoschillon.com](http://www.quesoschillon.com)

UN VIAJE AL PASADO, A LA TRADICIÓN FAMILIAR, AL UNIVERSO DEL QUESO

VISITAS GASTRONÓMICAS-CULTURALES PARA GRUPOS

# Cantabria

## Alojamientos

### Hoteles \*/\*\* o Albergue

Temporada	MP	PC
01/02 - 31/03	30 €	31 €
01/04 - 30/04	31 €	32 €
01/05 - 31/05	32 €	33 €
01/06 - 30/06	33 €	34 €
Sup. Single	20 €	

### Hoteles \*\*\*

Temporada	MP	PC
01/02 - 31/03	31 €	32 €
01/04 - 30/04	32 €	33 €
01/05 - 31/05	33 €	34 €
01/06 - 30/06	34 €	36 €
Sup. Single	24 €	

ESTANCIA MÍNIMA DE 4 NOCHES

Consultar suplemento para Semana Santa, puentes, festivos y eventos.

1 profesor/acompañante gratis cada 25 plazas.

## Actividades de Aventura | Servicio opcionales | Entradas

## Precio

Multiaventura (canoa, tiro con arco, escalada, tirolina, etc.)	18,90 €
Descenso en canoa Buelles - Unquera > 14 años. Mínimo 16 pax.	22 €
Descenso en canoa Vilde - Unquera hasta 14 años. Mínimo 16 pax.	19,55 €
Descenso de Cañones Navedo. Mínimo 16 pax. Hasta 15 años. (1h 30´)	36,70 €
Espeleología (espeleo-paseo) 2 horas de travesía	18,90 €
Rafting Río Deva / Cares / Ebro (nivel II) 1h 30´ de descenso	20 €
Barrancos Vega de Pas / Navedo (nivel II) 2 horas	20 €
Canoas aguas tranquilas (nivel I) 1h 30´ con monitor	15,55 €
Descenso de río en canoa (nivel I) 2 horas, con monitor	18,90 €
Canoas descenso Ría San Martín (nivel I) 2 horas, con monitor	18,90 €
Multiaventura en árboles	21,10 €
Ruta a caballo 2 horas	27,80 €
Tiro con arco 1 hora	18,90 €
Senderismo / rutas de montaña	11,10 €
Raquetas de nieve (1/2 jornada)	18,90 €
Rappel y tirolina	18,30 €
Paintball 2 horas	21,10 €
Hidrospeed río Deva hasta 20 pax / 7 km (2 horas)	17,80 €
Snorkel hasta 16 pax (mínimo 14 años) 2 horas	27,80 €
Via ferrata 2 horas (Suplemento alquiler del material + 19,00 €)	27,80 €
BTT (bicicleta de montaña)	22,20 €
Surf / Sup 2 horas	21,10 €
Museo de Altamira	free
Museo de la Inquisición	4,30 €
Parque de la Naturaleza de Cabárceno (1 día completo) Primaria, ESO y Bachillerato	17,80 €
Museo Marítimo del Cantábrico	6,70 €
Cueva del Soplao . Más de 25 pax.	8,30 €
Teleférico de Fuente Dé (ida y vuelta). Con acreditación del colegio.	11,00 €
Archivo de Indianos	5,55 €
MUPAC - Museo de la Prehistoria y Arqueología	2,20 €
El Capricho de Gaudí	6,70 €
Laberinto de Villapresente (de abril a octubre)	4,45 €
Museo de la Anchoa	5,55 €

Precio PVP por persona. Precios válidos para grupos mínimo de 20 plazas de pago.

El precio incluye: El equipo necesario para la actividad, monitores con asistencia y coordinación en todas las actividades y seguro. Obligatorio saber nadar en las actividades de agua. Edad mínima de los niños: 12 años.

**Rafting, barranquismo, canoas,  
vías ferratas, cursos de esquí...**

Contamos con una gran variedad de actividades por toda la geografía de Cantabria, Burgos y Asturias. Picos de Europa, ... y en invierno, en Alto Campoo te ofrecemos cursos de esquí y snowboard

**rafting • barranquismo • canoas  
vías ferratas • esquí • espeleología  
hidrospeed • paddle sup • senderismo**



**• cantabriactiva.com •**



# Cantabria "low cost"

5 DÍAS | 4 NOCHES

DESDE  
**228€**  
PVP

Temporada	Precio PVP por plaza			
	20 plazas	30 plazas	40 plazas	50 plazas
01/01 - 31/03	310€	266€	243€	228€
01/04 - 30/04	317€	272€	250€	232€
01/05 - 31/05	321€	277€	254€	239€
01/06 - 30/06	328€	283€	261€	243€

Suplemento 2ª Plaza Free en doble  
PLAZAS: 20 **9,45€** | 30 **6,10€** | 40 **5€** | 50 **3,90€**

Suplemento single: **89€**

## EL PRECIO INCLUYE

Albergue / Hotel tipo \*\*/\*\* en Cantabria.

- Autocar para traslados y excursiones.
- Régimen de PC (agua incluida para estudiantes, agua y vino para profesores / acompañantes)
- Distribución en habitaciones múltiples.
- Monitores, material y seguro para la realización de las actividades.
- Visitas indicadas en el itinerario.
- Entrada a la Neocueva de Altamira.
- Entrada a Cabarceno.
- Senderismo en Picos de Europa.
- Entrada al Monasterio de Santo Toribio de Liébana.
- Seguro de viaje.
- 1 plaza gratis cada 25 plazas de pago en doble.

## NO INCLUYE:

- Extras en el hotel, entradas y actividades no especificadas en el precio incluye y guías acompañantes y/o locales.

**Semana Santa, puentes, eventos, festivos y estancias inferiores: consultar suplemento.**

Suplemento bebidas (refrescos): 1,65€ pax/servicio

Suplemento almuerzos en ruta: 17€/servicio.

Servicio de guía local 2h30': 175 €/servicio (un máximo de 30 pax)

## Zonas de salida y suplementos:

Galicia, Cantabria, Castilla y León, Madrid y Extremadura: precio base

País Vasco, Castilla La Mancha, La Rioja y Navarra: 22 € PVP

Aragón, C.Valenciana, Murcia y Andalucía: 33 € PVP

Cataluña: 45 € PVP

### Día 1. Lugar de origen - Cantabria

Salida del lugar de origen a la hora convenida. Breves paradas en ruta. Almuerzo por cuenta del cliente. Llegada al hotel. **Cena** y alojamiento.

### Día 2. Comillas / Santillana del Mar, Neocueva de Altamira

**Desayuno.** Por la mañana excursión al pueblo de **Comillas**, bella localidad donde destaca la Universidad Pontificia y el Capricho de Gaudí. **Almuerzo** tipo picnic. Por la tarde nos acercaremos hasta uno de los pueblos más bonitos de España, **Santillana del Mar**. Podremos recorrer sus empedradas calles conocer sus Casonas y Palacios, sus casas blasonadas y su magnífico ambiente medieval. A continuación visitaremos la **Neocueva de Altamira (entrada incluida)** para contemplar una magnífica reproducción y Museo Interactivo de las famosas Cuevas y representaciones. Regreso al hotel, cena y alojamiento.

### Día 3. Parque de la Naturaleza de Cabárceno / Santander

**Desayuno.** Por la mañana nos acercaremos hasta las inmediaciones de Santander en donde está enclavado el **Parque de la Naturaleza de Cabárceno (entrada incluida)**, dentro de un paisaje kárstico espectacular y donde podremos ver animales en semilibertad. **Almuerzo** tipo picnic. Por la tarde salida hacia **Santander**, donde realizaremos una panorámica para conocer la Península de la Magdalena, con el Palacio Real y un curioso mini-zoo. Seguiremos nuestro trayecto hacia el centro de la localidad, donde visitaremos el ayuntamiento, el edificio de Correos, la Plaza Porticada, finalizando nuestra visita en la catedral e Iglesia del Santísimo Cristo, que conserva termas romanas en su interior. Regreso al hotel, **cena** y alojamiento.

### Día 4. Picos de Europa: Senderismo / Santo Toribio de Liébana, Potes

**Desayuno.** Por la mañana nos desplazaremos hasta los Picos de Europa para realizar una **ruta de senderismo**. **Almuerzo** en picnic. Por la tarde visitaremos la Comarca de Liébana. En primer lugar conoceremos el **Monasterio de Santo Toribio de Liébana**, de estilo gótico cisterciense, que se ubica sobre vestigios románicos. A continuación visitaremos **Potes**,

uno de los pueblos más bellos de Cantabria. El conjunto del casco histórico está declarado Patrimonio de Interés Histórico Artístico por sus viejas callejuelas empedradas, sus puentes y sus casonas blasonadas. Regreso al hotel, **cena** y alojamiento.

### Día 5. Cantabria - Lugar de origen

**Desayuno.** A la hora convenida saldremos hacia el lugar de origen. Almuerzo por cuenta del cliente. Breves paradas en ruta. Llegada y fin de nuestros servicios.





# Rada, Cantabria

¡Ven a descubrir  
nuestro potencial!

## CAMPAMENTOS

Multideporte

Summercamp

Surf

Programas 2 - 7 días



FINCA

**EL MAZO**

## VIAJES FIN DE CURSO

Canoas

Tirolina

Rocódromo

Tiro con arco

Stand Up Paddle



DESDE  
**228€**  
PVP

# Cantabria Express

4 DÍAS | 3 NOCHES

Temporada	Precio PVP por plaza			
	20 plazas	30 plazas	40 plazas	50 plazas
01/01 - 31/03	294€	261€	239€	228€
01/04 - 30/04	299€	266€	243€	232€
01/05 - 31/05	306€	272€	250€	239€
01/06 - 30/06	310€	277€	254€	243€

Suplemento 2ª Plaza Free en doble  
PLAZAS: 20 **10€** | 30 **6,65€** | 40 **5€** | 50 **3,90€**

Suplemento single: **65€**

### EL PRECIO INCLUYE

Albergue / Hotel tipo \*\*/\*\* en Cantabria.

- Autocar para traslados y excursiones.
- Régimen de PC (agua incluida para estudiantes, agua y vino para profesores / acompañantes)
- Distribución en habitaciones múltiples.
- Monitores, material y seguro para la realización de las actividades.
- Visitas indicadas en el itinerario.
- Paintball 100 bolas.
- Ruta de senderismo.
- Teleférico de Fuente De.
- Entrada al Monasterio de Santo Toribio de Liébana.
- Descenso en Canoa.
- Rafting Río Deva.
- Seguro de viaje.
- 1 plaza gratis cada 25 plazas de pago en doble.

### NO INCLUYE:

- Extras en el hotel, entradas y actividades no especificadas en el precio incluye y guías acompañantes y/o locales.

**Semana Santa, puentes, eventos, festivos y estancias inferiores: consultar suplemento.**

Suplemento bebidas (refrescos): 1,65€ pax/servicio

Suplemento almuerzos en ruta: 17€/servicio.

Servicio de guía local 2h30': 175 €/servicio (un máximo de 30 pax)

### Zonas de salida y suplementos:

Galicia, Cantabria, Castilla y León, Madrid y Extremadura: precio base

País Vasco, Castilla La Mancha, La Rioja y Navarra: 22 € PVP

Aragón, C.Valenciana, Murcia y Andalucía: 33 € PVP

Cataluña: 45 € PVP

### Día 1. Lugar de origen - Cantabria / Paintball

Salida del lugar de origen a la hora convenida. Breves paradas en ruta. Llegada al albergue/hotel para el **almuerzo**. Por la tarde realizaremos una **sesión de paintball**, juego de estrategia en el que los participantes que son alcanzados con bolas de pintura y gelatina, son eliminados temporalmente. **Cena** y alojamiento.

### Día 2. Comarca del Liébana: Senderismo, Teleférico Fuente Dé / Santo Toribio, Potes

**Desayuno**. Por la mañana realizaremos una actividad de **senderismo** por la zona. A continuación nos desplazaremos hasta **Fuente Dé** para subir al **Teleférico (entrada incluida)**, que salvando un desnivel de 800 metros nos situará en el corazón de los Picos de Europa. **Almuerzo** en el hotel. Por la tarde visitaremos la Comarca de Liébana. En primer lugar conoceremos el **Monasterio de Santo Toribio de Liébana**, de estilo gótico cisterciense, se ubica sobre vestigios románicos. Lo más significativo de esta Iglesia es la Capilla barroca donde se guarda el Lignum Crucis, considerado el pedazo de la cruz de Jesucristo más grande que se conserva. A continuación visitaremos **Potes**, uno de los pueblos más bellos de Cantabria. El conjunto del casco histórico está declarado Patrimonio de Interés Histórico Artístico por sus viejas callejuelas empedradas, sus puentes y sus casonas blasonadas. Regreso al hotel, **cena** y alojamiento.

### Día 3. Descenso en Canoa / Rafting Río Deva

**Desayuno**. Por la mañana realizaremos un **descenso en canoa** por el Río Cares-Deva. **Almuerzo** en picnic. Por la tarde realizaremos la **actividad de rafting** con lanchas neumáticas en el río Deva. Regreso al hotel, **cena** y alojamiento.

### Día 4. Cantabria - Lugar de origen

**Desayuno**. A la hora convenida saldremos hacia el lugar de origen. Almuerzo por cuenta del cliente. Breves paradas en ruta. Llegada y fin de nuestros servicios.



DESDE  
**254€**  
PVP

# Cantabria Capital

5 DÍAS | 4 NOCHES

Temporada	Precio PVP por plaza			
	20 plazas	30 plazas	40 plazas	50 plazas
01/01 - 31/03	332 €	294 €	272 €	254 €
01/04 - 30/04	339 €	299 €	277 €	261 €
01/05 - 31/05	343 €	306 €	283 €	266 €
01/06 - 30/06	350 €	277 €	288 €	272 €

Suplemento 2ª Plaza Free en doble  
PLAZAS: 20 **11 €** | 30 **7,65 €** | 40 **5,55 €** | 50 **4,45 €**

Suplemento single: **89 €**

## EL PRECIO INCLUYE

Albergue/Hotel tipo \*\*/\*\* en Cantabria.

- Autocar para traslados y excursiones.
- Régimen de PC (agua incluida para estudiantes, agua y vino para profesores / acompañantes)
- Distribución en habitaciones múltiples.
- Monitores, material y seguro para la realización de las actividades.
- Visitas indicadas en el itinerario.
- Rappel y Tirolina.
- Descenso en Canoa por el río Deva.
- Neocueva de Altamira.
- Teleférico de Fuente De.
- Ruta de senderismo.
- Entrada al Monasterio de Santo Toribio de Liébana.
- Seguro de viaje.
- 1 plaza gratis cada 25 plazas de pago en doble.

## NO INCLUYE:

- Extras en el hotel, entradas y actividades no especificadas en el precio incluye y guías acompañantes y/o locales.

**Semana Santa, puentes, eventos, festivos y estancias inferiores: consultar suplemento.**

Suplemento bebidas (refrescos): 1,65€ pax/servicio

Suplemento almuerzos en ruta: 17€/servicio.

Servicio de guía local 2h30': 175 €/servicio (un máximo de 30 pax)

## Zonas de salida y suplementos:

Galicia, Cantabria, Castilla y León, Madrid y Extremadura: precio base

País Vasco, Castilla La Mancha, La Rioja y Navarra: 22 € PVP

Aragón, C.Valenciana, Murcia y Andalucía: 33 € PVP

Cataluña: 45 € PVP

### Día 1. Lugar de origen - Cantabria

Salida del lugar de origen a la hora convenida. Breves paradas en ruta. Almuerzo por cuenta del cliente. Llegada al albergue/hotel. **Cena** y alojamiento.

### Día 2. Rappel y tirolina / Descenso en canoa por el río Deva

**Desayuno.** Por la mañana salida a primera hora para realizar las siguientes actividades de aventura: **rappel y tirolina.** Nos desplazaremos hasta un espacio natural en donde realizaremos estas dos actividades de manos de expertos monitores. Al llegar se explicaran la realización técnica y todo lo relacionado con el material. Posteriormente se realizaran dos rappes diferentes de 12 m y una tirolina de 30 m y los participantes se irán turnando en cada uno de ellos. **Almuerzo** en el hotel. Por la tarde realizaremos un **descenso en canoa** por el río Deva, acercándonos al Centro Náutico para equiparnos. Después viajaremos 10 km a la cabecera del descenso en Bus para posteriormente realizar un tramo del mismo en canoas biplaza. Regreso al hotel. **cena** y alojamiento.

### Día 3. Santillana del Mar, Neocueva de Altamira / Santander

**Desayuno.** Por la mañana nos acercaremos hasta uno de los pueblos más bonitos de España, **Santillana del Mar.** Podremos recorrer sus empedradas calles conocer sus Casonas y Palacios, sus casas blasonadas y su magnífico ambiente medieval. A la hora prevista, nos acercaremos hasta la **Neocueva de Altamira** para contemplar una magnífica reproducción y Museo Interactivo de las famosas Cuevas y representaciones. **Almuerzo** tipo Picnic. Por la tarde nos acercaremos hasta la capital de Cantabria, **Santander**, donde realizaremos un recorrido por su zona turística. Comenzaremos en el Palacio de Festivales de Santander para ir recorriendo el entorno de la Bahía por el Paseo de Reina Victoria, Jardines y Palacio de la Magdalena, Piquio y Casino y playa del Sardinero. Regreso al hotel, **cena** y alojamiento.

### Día 4. Teleférico Fuente Dé, Espinama / Santo Toribio de Liébana, Potes

**Desayuno.** Por la mañana nos desplazaremos hasta el **Teleférico de Fuente Dé (entrada incluida)** para subir los 800 metros de desnivel hasta el Mirador del Cable, a casi 2000 metros de altitud. Podremos conocer la formación, clima, historia, escaladas, etnografía, etc... de la Cordillera Cantábrica. A continuación, por una cómoda pista descenderemos hasta la villa de **Espinama.** Pasaremos al pie de las más altas cimas de Cantabria y veremos las antiguas

morrenas glaciares, el Chalet Real del rey Alfonso XIII, unas antiguas minas abandonadas del siglo pasado, etc., **Almuerzo** tipo Picnic. Por la tarde visitaremos el **Monasterio de Santo Toribio de Liébana**, y para finalizar la Villa de **Potes**, uno de los pueblos más bellos de Cantabria. El casco histórico está declarado Patrimonio de Interés Histórico Artístico por sus callejuelas empedradas, puentes y casonas blasonadas. Regreso al hotel. **cena** y alojamiento.

### Día 5. Cantabria - Lugar de origen

**Desayuno.** A la hora convenida saldremos hacia el lugar de origen. Almuerzo por cuenta del cliente. Breves paradas en ruta. Llegada y fin de nuestros servicios.





DESDE  
**250€**  
PVP

# Naturalmente Cantabria

5 DÍAS | 4 NOCHES

Temporada	Precio PVP por plaza			
	20 plazas	30 plazas	40 plazas	50 plazas
01/01 - 31/03	328 €	288 €	266 €	250 €
01/04 - 30/04	339 €	294 €	272 €	254 €
01/05 - 31/05	343 €	299 €	277 €	261 €
01/06 - 30/06	350 €	306 €	283 €	266 €

Suplemento 2ª Plaza Free en doble  
PLAZAS: 20 **11,65 €** | 30 **7,65 €** | 40 **6,10 €** | 50 **5 €**

Suplemento single: **99 €**

## EL PRECIO INCLUYE

Albergue/Hotel tipo \*\*/\*\* en Cantabria

- Autocar para traslados y excursiones.
- Régimen de PC (agua incluida para estudiantes, agua y vino para profesores / acompañantes)
- Distribución en habitaciones múltiples.
- Monitores, material y seguro para la realización de las actividades.
- Visitas indicadas en el itinerario.
- Entrada a la Cueva del Soplao.
- Descenso en canoa.
- Circuito de Multiaventura.
- Teleférico de Fuente De.
- Entrada al Monasterio de Santo Toribio de Liébana.
- Seguro de viaje.
- 1 plaza gratis cada 25 plazas de pago en doble.

## NO INCLUYE:

- Extras en el hotel, entradas y actividades no especificadas en el precio incluye y guías acompañantes y/o locales.

**Semana Santa, puentes, eventos, festivos y estancias inferiores: consultar suplemento.**

Suplemento bebidas (refrescos): 1,65€ pax/servicio

Suplemento almuerzos en ruta: 17€/servicio.

Servicio de guía local 2h30': 175 €/servicio (un máximo de 30 pax)

## Zonas de salida y suplementos:

Galicia, Cantabria, Castilla y León, Madrid y Extremadura: precio base

País Vasco, Castilla La Mancha, La Rioja y Navarra: 22 € PVP

Aragón, C.Valenciana, Murcia y Andalucía: 33 € PVP

Cataluña: 45 € PVP

### Día 1. Lugar de origen - Cantabria

Salida del lugar de origen a la hora convenida. Breves paradas en ruta. Almuerzo por cuenta del cliente. Llegada al albergue/hotel. **Cena** y alojamiento.

### Día 2. Cueva del Soplao / San Vicente de la Barquera, Comillas

**Desayuno.** Por la mañana visitaremos las **Cuevas del Soplao**, esta maravilla de la naturaleza en donde las formaciones kársticas de excéntricas formas han construido un mundo subterráneo único en el mundo y espectacular. **Almuerzo** en el hotel. Por la tarde visitaremos **San Vicente de la Barquera**, una de las villas marineras más populares del Cantábrico, que posee un rico patrimonio con 5 monumentos declarados Bienes de Interés Cultural, como la iglesia de Santa María de los Ángeles; Su principal atractivo natural es el Parque natural de Oyambre, espacio protegido. En sus 57 km<sup>2</sup> de extensión caben acantilados, playas como las de Oyambre o Merón, rías como las de La Rabia y San Vicente de la Barquera, marismas y pequeños bosques caducifolios mixtos. Las rías y marismas tienen una gran riqueza ornitológica. A continuación visitaremos **Comillas**, bella localidad donde destaca la Universidad Pontificia y el Capricho de Gaudí. Regreso al albergue, **cena** y alojamiento.

### Día 3. Descenso en Canoa / Circuito de Aventura

**Desayuno.** Por la mañana realizaremos un **descenso en canoa** por el río Cares-Deva en canoa de dos plazas para poder disfrutar de un paseo con una espectacular belleza, un paisaje conservado como cuando este recorrido era el principal medio de transporte, hace más de 200 años. Los pequeños rápidos hacen disfrutar al navegante que aprovechará en los remanos para disfrutar del maravilloso entorno que le rodea. **Almuerzo** en el hotel. Por la tarde realizaremos un **circuito de aventura**, al que llegaremos caminando por una ruta de 500 m. Antes de iniciar el circuito nos colocaremos el arnés y recibiremos las instrucciones de los monitores para cada tramo. Podremos realizar distintas actividades tales como: rocódromo, tirolesa, puentes colgantes, puente tibetano, etc. Regreso al albergue, **cena** y alojamiento.

### Día 4. Picos de Europa: Teleférico Fuente De / Santo Toribio de Liébana, Potes

**Desayuno.** Por la mañana nos desplazaremos hasta **Fuente Dé para subir al Teleférico**, que salvando un desnivel de 800 metros nos situará en el corazón de los Picos de Europa. **Almuerzo** en picnic. Por la

tarde visitaremos la Comarca de Liébana. En primer lugar conoceremos el **Monasterio de Santo Toribio de Liébana**, de estilo gótico cisterciense, que se ubica sobre vestigios románicos. A continuación visitaremos **Potes**, uno de los pueblos más bellos de Cantabria. El conjunto del casco histórico está declarado Patrimonio de Interés Histórico Artístico por sus viejas callejuelas empedradas, sus puentes y sus casonas blasonadas. Regreso al hotel/albergue, **cena** y alojamiento.

### Día 5. Cantabria - Lugar de origen

**Desayuno.** A la hora convenida saldremos hacia el lugar de origen. Almuerzo por cuenta del cliente. Breves paradas en ruta. Llegada y fin de nuestros servicios.





DESDE  
**261€**  
PVP

# Cantabria Natural

5 DÍAS | 4 NOCHES

Temporada	Precio PVP por plaza			
	20 plazas	30 plazas	40 plazas	50 plazas
01/01 - 31/03	343 €	317 €	283 €	261 €
01/04 - 30/04	350 €	321 €	288 €	266 €
01/05 - 31/05	354 €	328 €	294 €	272 €
01/06 - 30/06	361 €	332 €	299 €	277 €

Suplemento 2ª Plaza Free en doble  
PLAZAS: 20 **11,65 €** | 30 **7,65 €** | 40 **6,10 €** | 50 **5 €**

Suplemento single: **99 €**

## EL PRECIO INCLUYE

- Albergue/Hotel tipo \*\*/\*\* en Cantabria**
- Autocar para traslados y excursiones.
  - Régimen de PC (agua incluida para estudiantes, agua y vino para profesores / acompañantes)
  - Distribución en habitaciones múltiples.
  - Monitores, material y seguro para la realización de las actividades.
  - Vísitas indicadas en el itinerario.
  - Entrada a Cabárceno.
  - Entrada Cueva del Soplao.
  - Parque aventura en árboles.
  - Neocueva de Altamira.
  - Teleférico de Fuente De.
  - Senderismo.
  - Entrada al Monasterio de Santo Toribio de Liébana.
  - Seguro de viaje.
  - 1 plaza gratis cada 25 plazas de pago en doble.

## NO INCLUYE:

- Extras en el hotel, entradas y actividades no especificadas en el precio incluye y guías acompañantes y/o locales.

**Semana Santa, puentes, eventos, festivos y estancias inferiores: consultar suplemento.**

Suplemento bebidas (refrescos): 1,65€ pax/servicio

Suplemento almuerzos en ruta: 17€/servicio.

Servicio de guía local 2h30': 175 €/servicio (un máximo de 30 pax)

**Zonas de salida y suplementos:**

Galicia, Cantabria, Castilla y León, Madrid y Extremadura: precio base
País Vasco, Castilla La Mancha, La Rioja y Navarra: 22 € PVP
Aragón, C.Valenciana, Murcia y Andalucía: 33 € PVP
Cataluña: 45 € PVP

**Día 1. Lugar de origen - Cantabria**  
Salida del lugar de origen a la hora convenida. Breves paradas en ruta. Almuerzo por cuenta del cliente. Llegada al albergue/hotel. **Cena** y alojamiento.

**Día 2. Parque de la Naturaleza de Cabárceno / Cueva del Soplao**  
**Desayuno.** Por la mañana nos desplazaremos al **Parque de la Naturaleza de Cabárceno**, dentro de un paisaje kárstico espectacular podremos ver diferentes especies de animales en semilibertad. **Almuerzo** en picnic. Por la tarde, de regreso hacia el albergue, visitaremos las **Cuevas del Soplao**, esta maravilla de la naturaleza en donde las formaciones kársticas de excéntricas formas han construido un mundo subterráneo único en el mundo y espectacular. **Cena** y alojamiento.

**Día 3. Parque de Aventura en árboles / Santillana del Mar, Neocueva de Altamira**  
**Desayuno.** Por la mañana viajaremos hasta la localidad de Unquera para disfrutar de un **Parque de aventura en árboles**, con grandes tirolinas, rocódromos, travesías sobre maderos y cestas colgantes, puentes tibetanos, trepadas de mallas, columpios etc., todo ello asegurados por sistemas y redes profesionales. **Comida** en picnic. Por la tarde nos acercaremos hasta uno de los pueblos más bonitos de España, **Santillana del Mar**. Podremos recorrer sus empedradas calles, sus Casonas y Palacios, sus casas blasonadas y su magnífico ambiente medieval. A continuación visitaremos la **Neocueva de Altamira** para contemplar una magnífica reproducción y Museo Interactivo de la famosa Cueva de Altamira. **Cena** y alojamiento.

**Día 4. Teleférico Fuente De, Espinama / Santo Toribio de Liébana, Potes**  
**Desayuno.** Por la mañana nos desplazaremos hasta el **Teleférico de Fuente Dé (entrada incluida)** para subir los 800 m de desnivel hasta el Mirador del Cable, a casi 2000 m de altitud, podremos conocer la formación, clima, historia, biología, escaladas, etnografía etc., de la Cordillera Cantábrica. A continuación, por una cómoda pista descenderemos hasta la villa de **Espinama**. Pasaremos al pie de las más altas cimas de Cantabria, veremos las antiguas morrenas glaciares, el Chalet Real del Rey Alfonso XIII, unas an-

tiguas minas abandonadas del siglo pasado, etc., **Almuerzo** tipo Picnic. Por la tarde visitaremos el **Monasterio de Santo Toribio de Liébana**, y para finalizar la Villa de **Potes**, uno de los pueblos más bellos de Cantabria. El casco histórico de Potes está declarado Patrimonio de Interés Histórico - Artístico por sus callejuelas empedradas, puentes y casonas blasonadas. Regreso al hotel, **cena** y alojamiento.

**Día 5. Cantabria - Lugar de origen**  
**Desayuno.** A la hora convenida saldremos hacia el lugar de origen. Almuerzo por cuenta del cliente. Breves paradas en ruta. Llegada y fin de nuestros servicios.

tiguas minas abandonadas del siglo pasado, etc., **Almuerzo** tipo Picnic. Por la tarde visitaremos el **Monasterio de Santo Toribio de Liébana**, y para finalizar la Villa de **Potes**, uno de los pueblos más bellos de Cantabria. El casco histórico de Potes está declarado Patrimonio de Interés Histórico - Artístico por sus callejuelas empedradas, puentes y casonas blasonadas. Regreso al hotel, **cena** y alojamiento.

**Día 5. Cantabria - Lugar de origen**  
**Desayuno.** A la hora convenida saldremos hacia el lugar de origen. Almuerzo por cuenta del cliente. Breves paradas en ruta. Llegada y fin de nuestros servicios.





DESDE  
**272€**  
PVP

# Cantabria, diversión a tope

5 DÍAS | 4 NOCHES

Temporada	Precio PVP por plaza			
	20 plazas	30 plazas	40 plazas	50 plazas
01/01 - 31/03	354 €	310 €	288 €	272 €
01/04 - 30/04	361 €	317 €	294 €	277 €
01/05 - 31/05	366 €	321 €	299 €	283 €
01/06 - 30/06	372 €	328 €	306 €	288 €

Suplemento 2ª Plaza Free en doble  
PLAZAS: 20 **11,65 €** | 30 **7,75 €** | 40 **6,10 €** | 50 **5 €**

Suplemento single: **99 €**

## EL PRECIO INCLUYE

Albergue/Hotel tipo \*\*/\*\* en Cantabria.

- Autocar para traslados y excursiones.
- Régimen de PC (agua incluida para estudiantes, agua y vino para profesores / acompañantes)
- Distribución en habitaciones múltiples.
- Monitores, material y seguro para la realización de las actividades.
- Visitas indicadas en el itinerario.
- Descenso en canoa.
- Iniciación al surf (2 horas).
- Senderismos de la ruta del Buciero.
- Crucero en el barco por Laredo.
- Rafting Río Deva.
- Seguro de viaje.
- 1 plaza gratis cada 25 plazas de pago en doble.

## NO INCLUYE:

- Extras en el hotel, entradas y actividades no especificadas en el precio incluye y guías acompañantes y/o locales.

## Semana Santa, puentes, eventos, festivos y estancias inferiores: consultar suplemento.

Suplemento bebidas (refrescos): 1,65€ pax/servicio

Suplemento almuerzos en ruta: 17€/servicio.

Servicio de guía local 2h30': 175 €/servicio (un máximo de 30 pax)

## Zonas de salida y suplementos:

Galicia, Cantabria, Castilla y León, Madrid y Extremadura: precio base

País Vasco, Castilla La Mancha, La Rioja y Navarra: 22 € PVP

Aragón, C.Valenciana, Murcia y Andalucía: 33 € PVP

Cataluña: 45 € PVP

### Día 1. Lugar de origen - Cantabria

Salida del lugar de origen a la hora convenida. Breves paradas en ruta. Almuerzo por cuenta del cliente. Llegada al albergue/hotel. **Cena** y alojamiento.

### Día 2. Parque Natural de las Dunas de Liencres: descenso en canoa / Surf

**Desayuno.** Por la mañana, tras una breve visita al **Parque Natural de las Dunas de Liencres**, localizado en la desembocadura del río Pas y en el que destaca su sistema dunar. Nos enfrentaremos al medio acuático con un **descenso en canoas** por el río. **Almuerzo** en picnic. Por la tarde, de la mano de monitores especializados nos iniciaremos en el **surf**. Regreso al hotel, **cena** y alojamiento.

### Día 3. Ruta del Buciero, Santoña / Ruta en barco, Laredo

**Desayuno.** Por la mañana realizaremos **senderismo por la Ruta del Buciero**, Santoña. Sobre el monte Buciero se asienta la villa marinera de Santoña, con grandes acantilados y cubierto por un gran encinar. El recorrido que da la vuelta al monte es realmente bello, con paisajes costeros y la visita a dos faros y tres antiguos fuertes. Podremos visitar **Santoña**, que es una de las villas pesqueras con más tradición de España. Su belleza y su privilegiada situación, en la Reserva Natural de las Marismas de Santoña, Victoria y Joyel, se unen a una larga e importante historia. **Almuerzo** en picnic. Por la tarde realizaremos una **ruta en barco** por las marismas de Santoña y tras el mismo visitaremos **Laredo**. Enclavada entre la ría de Treto y la bahía de Santoña, Laredo es una de las principales localidades turísticas de la costa de Cantabria. Cuenta con una de las playas más extensas y hermosas de la región: La Salvé, inmenso arenal de 5 km. La Puebla Vieja y su arrabal fue declarada Conjunto Histórico-Artístico en 1970. **Cena** y alojamiento.

### Día 4. Rafting río Deva / Santander

**Desayuno.** Por la mañana realizaremos la actividad de **rafting por el río Deva**. Tras el **almuerzo** en el hotel realizaremos una excursión a **Santander**, donde veremos la Península de la Magdalena, con el Palacio Real y un curioso mini-zoo. Seguiremos nuestro trayecto hacia el centro de la localidad, donde visita-

remos el ayuntamiento, el edificio de Correos, la Plaza Porticada y finalizando nuestra visita en la Catedral e Iglesia del Santísimo Cristo, que conserva termas romanas en su interior (entradas no incluidas). **Cena** y alojamiento.

### Día 5. Cantabria - Lugar de origen

**Desayuno.** A la hora convenida saldremos hacia el lugar de origen. Almuerzo tipo picnic provisto por el hotel. Breves paradas en ruta. Llegada y fin de nuestros servicios.





DESDE  
**283€**  
PVP

# Naturaleza Viva

5 DÍAS | 4 NOCHES

Temporada	Precio PVP por plaza			
	20 plazas	30 plazas	40 plazas	50 plazas
01/01 - 31/03	361€	317€	294€	283€
01/04 - 30/04	366€	321€	299€	288€
01/05 - 31/05	372€	328€	306€	294€
01/06 - 30/06	377€	332€	310€	299€

Suplemento 2ª Plaza Free en doble  
PLAZAS: 20 **12,10 €** | 30 **8,30 €** | 40 **6,10 €** | 50 **5 €**

Suplemento single: **99 €**

## EL PRECIO INCLUYE

Albergue/Hotel tipo \*\*/\*\* en Cantabria.

- Autocar para traslados y excursiones.
- Régimen de PC (agua incluida para estudiantes, agua y vino para profesores / acompañantes)
- Distribución en habitaciones múltiples.
- Monitores, material y seguro para la realización de las actividades.
- Visitas indicadas en el itinerario.
- Rappel y Tiroлина.
- Ruta a Caballo.
- Descenso en canoa por el Sella.
- Senderismo.
- Teleférico de Fuente De.
- Entrada al Monasterio de Santo Toribio de Liébana.
- Seguro de viaje.
- 1 plaza gratis cada 25 plazas de pago en doble.

## NO INCLUYE:

- Extras en el hotel, entradas y actividades no especificadas en el precio incluye y guías acompañantes y/o locales.

**Semana Santa, puentes, eventos, festivos y estancias inferiores: consultar suplemento.**

Suplemento bebidas (refrescos): 1,65€ pax/servicio  
Suplemento almuerzos en ruta: 17€/servicio.

Servicio de guía local 2h30': 175 €/servicio (un máximo de 30 pax)

## Zonas de salida y suplementos:

Galicia, Cantabria, Castilla y León, Madrid y Extremadura: precio base

País Vasco, Castilla La Mancha, La Rioja y Navarra: 22 € PVP

Aragón, C.Valenciana, Murcia y Andalucía: 33 € PVP

Cataluña: 45 € PVP

### ● Día 1. Lugar de origen - Cantabria

Salida del lugar de origen a la hora convenida. Breves paradas en ruta. Almuerzo por cuenta del cliente. Llegada al albergue/hotel. **Cena** y alojamiento.

### ● Día 2. Actividades de Aventura / Ruta a caballo, Monasterio de Liébana, Potes

**Desayuno.** Por la mañana realizaremos las siguientes **actividades de aventura**; rappel y tiroлина. **Almuerzo** en el hotel. Por la tarde realizaremos una **ruta a caballo** para a continuación visitar el **Monasterio de Santo Toribio de Liébana**, de estilo gótico cisterciense, se ubica sobre vestigios románicos. Lo más significativo de esta Iglesia es la Capilla barroca donde se guarda el Lignum Crucis, considerado el pedazo de la cruz de Jesucristo más grande que se conserva. A continuación visitaremos **Potes**, uno de los pueblos más bellos de Cantabria. El conjunto del casco histórico está declarado Patrimonio de Interés Histórico Artístico por sus viejas callejuelas empedradas, sus puentes y sus casonas blasonadas. Regreso al hotel, **cena** y alojamiento.

### ● Día 3. Descenso en canoa / Covadonga

**Desayuno.** Por la mañana nos desplazaremos a Asturias para realizar un **descenso en canoa** por el Río Sella. **Almuerzo** en picnic. Por la tarde visitaremos **Covadonga**. Conoceremos la cueva donde, según cuenta la leyenda se refugió Don Pelayo, la pequeña ermita que alberga la imagen de la Virgen de Covadonga y la cascada que surge de dicha cueva y cae directamente formando una gran poza. Regreso al hotel, **cena** y alojamiento.

### ● Día 4. Senderismo, Teleférico de Fuente Dé / San Vicente de la Barquera

**Desayuno.** Por la mañana realizaremos una ruta de **senderismo** por la zona. A continuación nos desplazaremos hasta **Fuente Dé para subir al Teleférico**, que salvando un desnivel de 800 metros nos situará en el corazón de los Picos de Europa. **Almuerzo** típico en el hotel. Por la tarde visitaremos **San Vicente de la Barquera**, muy ligada al mar como demuestran todas sus tradiciones, costumbres y sus fiestas más populares. En su mayor parte pertenece al Parque Natural de Oyambre y goza de una especial protección por su extraordinario valor paisajístico y eco-

lógico. Forma parte de la Ruta Lebaniega, que enlaza el Camino de Santiago de la costa con el Francés. Regreso al hotel, **cena** y alojamiento.

### ● Día 5. Cantabria - Lugar de origen

**Desayuno.** Salida hacia el lugar de origen. Almuerzo por cuenta del cliente. Breves paradas en ruta. Llegada y fin de nuestros servicios.



DESDE  
**299€**  
PVP

# Cantabria Aventura

5 DÍAS | 4 NOCHES

Temporada	Precio PVP por plaza			
	20 plazas	30 plazas	40 plazas	50 plazas
01/01 - 31/03	383 €	339 €	317 €	299 €
01/04 - 30/04	388 €	343 €	321 €	306 €
01/05 - 31/05	394 €	350 €	328 €	310 €
01/06 - 30/06	399 €	354 €	332 €	317 €

Suplemento 2ª Plaza Free en doble  
PLAZAS: 20 **13,20 €** | 30 **8,90 €** | 40 **6,65 €** | 50 **5,45 €**  
Suplemento single: **99 €**

## EL PRECIO INCLUYE

### Albergue/Hotel tipo \*\*/\*\* en Cantabria.

- Autocar para traslados y excursiones.
- Régimen de PC (agua incluida para estudiantes, agua y vino para profesores / acompañantes)
- Distribución en habitaciones múltiples.
- Monitores, material y seguro para la realización de las actividades.
- Visitas indicadas en el itinerario.
- Rappel y Tiroлина.
- Ruta a Caballo.
- Teleférico de Fuente De.
- Ruta de senderismo.
- Entrada a Santa María de Lebeña.
- Parque de aventura en árboles.
- Canoa río Deva.
- Entrada al Monasterio de Santo Toribio de Liébana.
- Seguro de viaje.
- 1 plaza gratis cada 25 plazas de pago en doble.

### NO INCLUYE:

- Extras en el hotel, entradas y actividades no especificadas en el precio incluye y guías acompañantes y/o locales.

### Semana Santa, puentes, eventos, festivos y estancias inferiores: consultar suplemento.

Suplemento bebidas (refrescos): 1,65€ pax/servicio

Suplemento almuerzos en ruta: 17€/servicio.

Servicio de guía local 2h30': 175 €/servicio (un máximo de 30 pax)

### Zonas de salida y suplementos:

Galicia, Cantabria, Castilla y León, Madrid y Extremadura: precio base

País Vasco, Castilla La Mancha, La Rioja y Navarra: 22 € PVP

Aragón, C.Valenciana, Murcia y Andalucía: 33 € PVP

Cataluña: 45 € PVP

### Día 1. Lugar de origen - Cantabria

Salida del lugar de origen a la hora convenida. Breves paradas en ruta. Almuerzo por cuenta del cliente. Llegada al albergue/hotel. **Cena** y alojamiento.

### Día 2. Rappel y tiroлина / Ruta a caballo, Potes

**Desayuno.** Por la mañana salida para realizar las actividades de **rappel y tiroлина**. Nos desplazaremos hasta un espacio natural en donde realizaremos estas dos actividades de mano de expertos monitores. Al llegar se explicarán la realización técnica y todo lo relacionado con el material. Posteriormente se realizarán 2 rappes diferentes de 12 m y una tiroлина de 30 m. **Almuerzo** en el hotel. Por la tarde realizaremos una **ruta a caballo**. Tras ensillar, nos darán explicaciones de como manejar al caballo y de la ruta a realizar por pistas forestales al pie del Macizo Oriental de Picos de Europa. Tras el recorrido de aprox. 1 hora, el grupo podrá disfrutar de una visita por la Villa de **Potes**, uno de los pueblos más bellos de Cantabria. El conjunto del casco histórico está declarado Patrimonio de Interés Histórico Artístico por sus viejas callejuelas empedradas, sus puentes y sus casonas blasonadas. Regreso al hotel, **cena** y alojamiento.

### Día 3. Teleférico Fuente Dé, Espinama / Santo Toribio de Liébana, Santa María de Lebeña

**Desayuno.** Por la mañana nos desplazaremos hasta el **Teleférico de Fuente Dé (entrada incluida)** para subir los 800 m de desnivel hasta el Mirador del Cable, a casi 2000 m de altitud y podremos conocer la formación, clima, historia, biología, escaladas, etnografía etc., de la Cordillera Cantábrica. A continuación, por una cómoda pista descenderemos hasta la villa de **Espinama**. Pasaremos al pie de las más altas cimas de Cantabria, veremos las antiguas morrenas glaciares, el Chalet Real del Rey Alfonso XIII, unas antiguas minas abandonadas del siglo pasado, etc., todo ello dentro del magnífico ambiente de alta montaña, donde si tenemos suerte podremos observar los Rebecos en las últimas nieves o el vuelo de Buitres y Alimoches. **Almuerzo** tipo Picnic. Por la tarde visitaremos el **Monasterio de Santo Toribio**

de Liébana y Santa María de Lebeña. Regreso al hotel, **cena** y alojamiento.

### Día 4. Parque de aventura en árboles / Descenso en canoa río Deva

**Desayuno.** Por la mañana viajaremos hasta la localidad de Unquera, hasta el **Parque de Aventura en Árboles**. Allí podremos disfrutar de grandes tirolinas, rocódromos, travesías sobre maderos y cestas colgantes, puentes tibetanos, trepadas de mallas, columpios, etc. **Almuerzo** en Picnic. Por la tarde realizaremos un **descenso en canoa** por el río Deva, nos acercaremos al Centro Náutico para equiparnos. Después viajaremos en Bus 10 km a la cabecera del descenso para realizar un tramo del mismo en canoas biplaza. Regreso al hotel, **cena** y alojamiento.

### Día 5. Cantabria - Lugar de origen

**Desayuno.** A la hora convenida saldremos hacia el lugar de origen. Almuerzo por cuenta del cliente. Breves paradas en ruta. Llegada y fin de nuestros servicios.



DESDE  
**350€**  
PVP

# Cantabria emocionante

6 DÍAS | 5 NOCHES

Temporada	Precio PVP por plaza			
	20 plazas	30 plazas	40 plazas	50 plazas
01/01 - 31/03	443 €	394 €	366 €	350 €
01/04 - 30/04	450 €	399 €	372 €	354 €
01/05 - 31/05	454 €	406 €	377 €	361 €
01/06 - 30/06	461 €	410 €	383 €	366 €

Suplemento 2ª Plaza Free en doble

PLAZAS: 20 **15,45 €** | 30 **10,50 €** | 40 **7,65 €** | 50 **6,10 €**

Suplemento single: **110 €**

## EL PRECIO INCLUYE

Albergue/Hotel tipo \*\*/\*\* en Cantabria.

- Autocar para traslados y excursiones.
- Régimen de PC (agua incluida para estudiantes, agua y vino para profesores / acompañantes)
- Almuerzo en restaurante.
- Distribución en habitaciones múltiples.
- Monitores, material y seguro para la realización de las actividades.
- Visitas indicadas en el itinerario.
- Ruta de senderismo.
- Paintball 100 bolas
- Canoa por el río Deva.
- Multiaventura.
- Teleférico de Fuente De.
- Entrada a Cabárceno.
- Neocueva de Altamira.
- Seguro de viaje.
- 1 plaza gratis cada 25 plazas de pago en doble.

## NO INCLUYE:

- Extras en el hotel, entradas y actividades no especificadas en el precio incluye y guías acompañantes y/o locales.

**Semana Santa, puentes, eventos, festivos y estancias inferiores: consultar suplemento.**

Suplemento bebidas (refrescos): 1,65€ pax/servicio

Suplemento almuerzos en ruta: 17€/servicio.

Servicio de guía local 2h30': 175 €/servicio (un máximo de 30 pax)

## Zonas de salida y suplementos:

Galicia, Cantabria, Castilla y León, Madrid y Extremadura: precio base

País Vasco, Castilla La Mancha, La Rioja y Navarra: 22 € PVP

Aragón, C.Valenciana, Murcia y Andalucía: 33 € PVP

Cataluña: 45 € PVP

### Día 1. Lugar de origen - Cantabria

Salida del lugar de origen a la hora convenida. Breves paradas en ruta. Almuerzo por cuenta del cliente. Llegada al albergue/hotel. **Cena** y alojamiento.

### Día 2. Senderismo/ Paintball

**Desayuno.** Comenzaremos la jornada con una bonita ruta de senderismo. **Almuerzo** en el hotel. Por la tarde realizaremos una **sesión de paintball**, juego de estrategia en el que los participantes que son alcanzados con bolas de pintura y gelatina. Regreso al hotel. **Cena** y alojamiento.

### Día 3. Canoa por el río Deva / Multiaventura

**Desayuno.** Por la mañana realizaremos un **descenso en canoas** de dos plazas por el río Deva entre los pueblos de Vilde y Unquera, donde podremos disfrutar de cerca del maravilloso cauce de este río. **Almuerzo** en el albergue. Pasaremos la tarde en una divertida **multiaventura** demostrando nuestra habilidad atravesando un Puente Tibetano, deslizándonos por una tirolina e iniciándonos en la escalada. **Cena** y alojamiento en el hotel.

### Día 4. Picos de Europa, Fuente Dé / Comillas

**Desayuno** y jornada completa para realizar la excursión a **Picos de Europa**, con subida en el **teleférico de Fuente Dé (entrada incluida)**. **Almuerzo** en Pic-nic. Por la tarde visitaremos **Comillas**, donde podremos ver la famosa Universidad, el Capricho de Gaudí, y el Palacio de Sobrellanos (entradas no incluidas). Regreso al hotel. **Cena** y alojamiento.

### Día 5. Parque de Cabárceno / Neocueva de Altamira, Santillana del Mar

**Desayuno** y salida hacia el **Parque Natural de Cabárceno (entrada incluida)**, ubicado en una antigua mina y reformada en la que conviven de forma natural diversidad de animales salvajes. **Almuerzo en restaurante.** Por la tarde, visitaremos la **réplica de las Cuevas de Altamira** y también la villa de **Santillana del Mar**, donde tendremos tiempo para pasear y efectuar compras. Regreso al hotel. **Cena** y alojamiento.

### Día 6. Cantabria - Lugar de origen

**Desayuno.** Salida hacia el lugar de origen. Almuerzo por cuenta del cliente. Breves paradas en ruta. Llegada y fin de nuestros servicios.

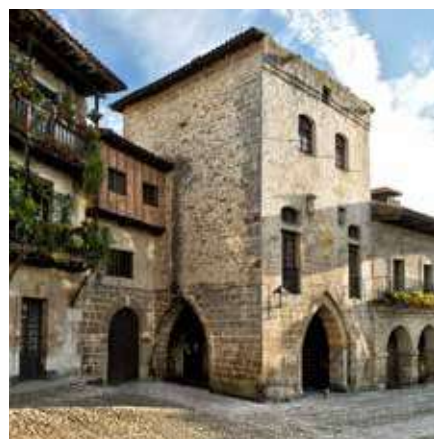



DESDE  
**372€**  
PVP

# Aventura Cantabria

6 DÍAS | 5 NOCHES

Temporada	Precio PVP por plaza			
	20 plazas	30 plazas	40 plazas	50 plazas
01/01 - 31/03	466 €	410 €	388 €	372 €
01/04 - 30/04	472 €	417 €	394 €	377 €
01/05 - 31/05	477 €	421 €	399 €	383 €
01/06 - 30/06	483 €	428 €	406 €	388 €

Suplemento 2ª Plaza Free en doble  
PLAZAS: 20 **16,10 €** | 30 **11 €** | 40 **8,30 €** | 50 **6,55 €**  
Suplemento single: **110 €**

## EL PRECIO INCLUYE

- Albergue/Hotel tipo \*\*/\*\* en Cantabria.
- Autocar para traslados y excursiones.
  - Régimen de PC (agua incluida para estudiantes, agua y vino para profesores / acompañantes)
  - Distribución en habitaciones múltiples.
  - Monitores, material y seguro para la realización de las actividades.
  - Visitas indicadas en el itinerario.
  - Multiaventura.
  - Barrancos en Picos de Europa.
  - Paintball 100 bolas.
  - Ruta a caballo 1 hora.
  - Entrada a la Neocueva de Altamira.
  - Descenso en Canoa.
  - Espeleología.
  - Seguro de viaje.
  - 1 plaza gratis cada 25 plazas de pago en doble.

## NO INCLUYE:

- Extras en el hotel, entradas y actividades no especificadas en el precio incluye y guías acompañantes y/o locales.

## Semana Santa, puentes, eventos, festivos y estancias inferiores: consultar suplemento.

Suplemento bebidas (refrescos): 1,65€ pax/servicio  
Suplemento almuerzos en ruta: 17€/servicio.  
Servicio de guía local 2h30': 175 €/servicio (un máximo de 30 pax)

## Zonas de salida y suplementos:

Galicia, Cantabria, Castilla y León, Madrid y Extremadura: precio base  
País Vasco, Castilla La Mancha, La Rioja y Navarra: 22 € PVP  
Aragón, C.Valenciana, Murcia y Andalucía: 33 € PVP  
Cataluña: 45 € PVP

### Día 1. Lugar de origen - Cantabria

Salida del lugar de origen a la hora convenida. Breves paradas en ruta. Almuerzo por cuenta del cliente. Llegada al albergue/hotel. **Cena** y alojamiento.

### Día 2. Circuito de aventura / Barrancos en Picos de Europa

**Desayuno.** Por la mañana realizaremos un **circuito de aventura**, al que llegaremos caminando por una ruta de 500 m. Antes de iniciar el circuito nos colocaremos el arnés y recibiremos las instrucciones de los monitores para cada tramo. Podremos realizar distintas actividades tales como: rocódromo, tirolesa, puentes colgantes, ..., etc. **Almuerzo** en el hotel. Por la tarde realizaremos un **descenso de barrancos en Picos de Europa**. Cascadas, toboganes, saltos y pajarajes inigualables en un deporte de aventura y riesgo. **Cena** y alojamiento.

### Día 3. Santander / Comillas, Santillana del Mar, Neocueva de Altamira

**Desayuno.** Por la mañana excursión a **Santander**, donde veremos la Península de la Magdalena, con el Palacio Real y un curioso mini-zoo. Seguiremos nuestro trayecto hacia el centro de la localidad, donde visitaremos el ayuntamiento, el edificio de Correos, la Plaza Porticada y finalizando nuestra visita en la catedral e Iglesia del Santísimo Cristo, que conserva termas romanas en su interior (entradas no incluidas). **Almuerzo** tipo picnic. Por la tarde nos acercaremos al pueblo de **Comillas**, bella localidad donde destaca la Universidad Pontificia y el Capricho de Gaudí (entradas no incluidas). Continuaremos hasta uno de los pueblos más bonitos de España, **Santillana del Mar**. Podremos recorrer sus empedradas calles conocer sus Casonas y Palacios, sus casas blasonadas y su magnífico ambiente medieval. A continuación visitaremos la **Neocueva de Altamira** para contemplar una magnífica reproducción y Museo Interactivo de las famosas Cuevas y representaciones. **Cena** y alojamiento.

### Día 4. Descenso en canoa / Espeleología

**Desayuno.** Por la mañana realizaremos un **descenso por el río Cares-Deva** en canoa de dos plazas para poder disfrutar de un paseo con una espectacular belleza, un paisaje conservado como cuando este recorrido era el principal medio de transporte, hace más de 200 años. **Almuerzo** en el hotel. Por la tarde realizaremos **espeleología**, actividad que oferta multitud de atractivos, tanto lúdicos como científicos a

diversos niveles, lo que hace de ella una actividad muy completa. **Cena** y alojamiento.

### Día 5. Paintball / Ruta a caballo

**Desayuno.** Por la mañana realizaremos una sesión de **paintball**, juego de estrategia en el que los participantes que son alcanzados con bolas de pintura y gelatina, son eliminados temporalmente. **Almuerzo** en el hotel. Por la tarde haremos una **ruta a caballo** de una hora de duración. **Cena** y alojamiento.

### Día 6. Cantabria - Lugar de origen

**Desayuno.** A la hora convenida saldremos hacia el lugar de origen. Almuerzo por cuenta del cliente. Breves paradas en ruta. Llegada y fin de nuestros servicios.



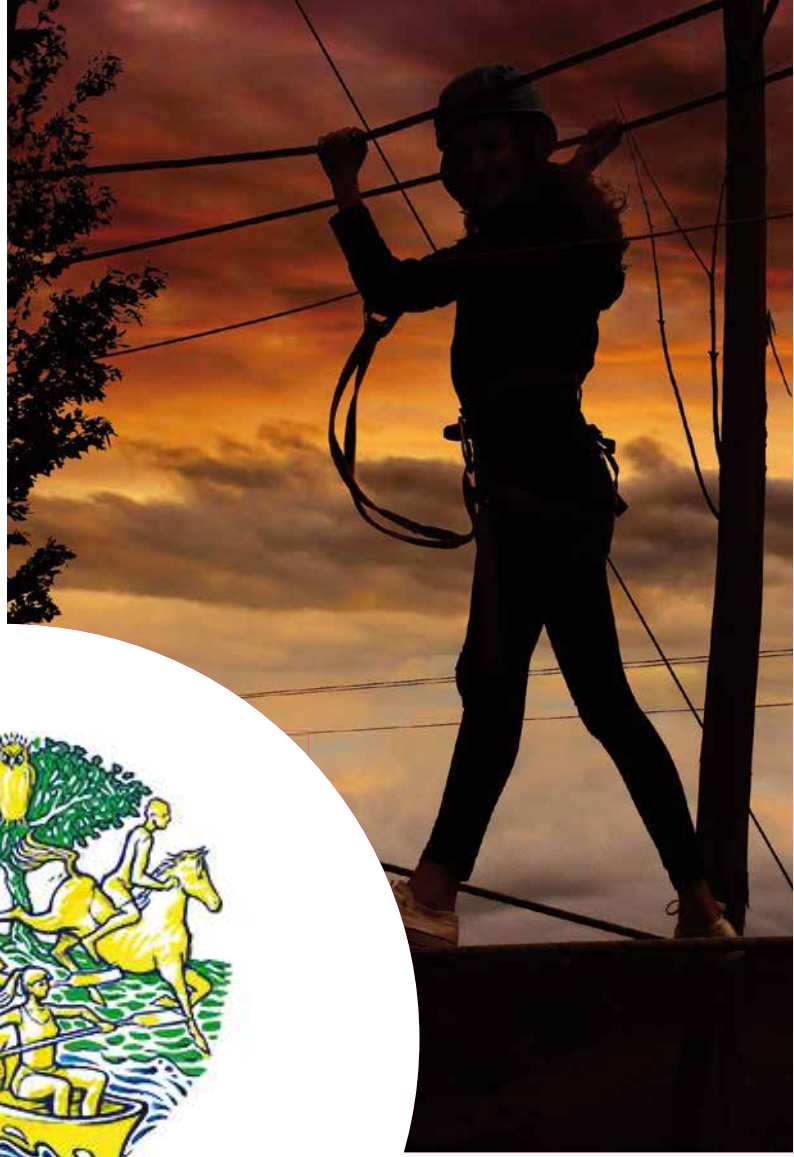

**DevaTur**

## Turismo Aventura

**DESCENSO EN CANOA**  
Ríos Cares y Deva

**CIRCUITO MULTIAVENTURA**  
Colombres

**DESCENSO DE CAÑONES**  
Río Navedo

**EQUITACIÓN**  
Unquera

**RAFTING**  
Rio Deva

**ESPELEOLOGÍA**  
Cueva do Nanzal

**BICICLETA DE MONTAÑA**

**Abergue El Cantu**

120 PLAZAS







# GALERÍA DE ARTE DE LA ANCHOA

~CONSERVAS ANA MARÍA~



**Teléfono de reservas:**

**942 67 12 35 / 644 66 88 48**

C/ Baldomero Villegas, 38 • 39740 Santoña

[info@conservasanamaria.com](mailto:info@conservasanamaria.com)



# País Vasco

## Alojamientos

### Hoteles \*\* (periferia) / Albergue

Temporada	MP	PC
01/02 - 30/06	42€	48€
Sup. Single	27€	

### Hoteles \*\*\* periferia

Temporada	MP	PC
01/02 - 30/06	44€	50€
Sup. Single	30€	

### Hoteles \*\*\* céntrico

Temporada	MP	PC
01/02 - 30/06	49€	53€
Sup. Single	32€	

#### ESTANCIA MÍNIMA DE 4 NOCHES

Consultar suplemento para Semana Santa, puentes, festivos y eventos.

1 profesor/acompañante gratis cada 25 plazas.

## Actividades de Aventura | Servicio opcionales | Entradas

## Precio

Parque de Aventura		16,65 €
Multiaventura 3h 30´: escalada, rappel, tiro con arco, kayak, snorkel, surf, bodyboard, ginkana, ginkana acuática, bigsup, slack-line, orientación y senderismo. (2 a elegir).		25,55 €
Ruta en barco: de Elantxobe o de Juego de Tronos (a elegir)		10 €
Paintball	A partir de 9 años	18,90 €
	A partir de 14 años	24,45 €
Senderismo ½ día		15,65 €
Senderismo día entero + comida campestre		31,10 €
Orientación 2 hrs		16,65 €
Orientación día entero + comida campestre		31,10 €
Trekking Acanilados ½ día		20,80 €
Trekking Acanilados día entero + comida campestre		41,65 €
Rutas en BTT ½ día		20,80 €
Paseo a caballo 1h 30´ (mayores de 12 años)		18,30 €
Espeleología ½ día (mayores de 12 años)		24,90 €
Escalada 2 hrs (mayores de 9 años)		17,80 €
Piragüismo (mayores de 12 años) transporte + actividad		25 €
Talleres didácticos: Naturaleza y Caserío		9,45 €
Paseo en barco por el Flysch + visita turística de Zumaia (mínimo 25 pax)		36,65 €
Puskas Surf Eskola: Clase de surf 1h 30´		28,90 €
Kayak autovaciable (lago)		16,65 €
Visita guiada a pie al Flysch de Zumaia (1.30 hrs) / grupo		172,20 €
Barco Algorri en Zumaia (29 min)		10,40 €
Museo de Arte e Historia de Zarautz		3,35 €
Aquarium Donostia (visita guiada)		10 €
Kutxaespacio de la Ciencia (Museo + Planetario) visita libre		11,65 €
Museo del Pescador (visita guiada) menores de 12 años gratis		3,30 €
Museo Euskal Herria (Gernika)		3,30 €
Museo Guggenheim		9,45 €
Cuevas de Ekain		6,65 €
Museo del Ferrocarril Vasco		3,30 €
Subida al Monte Igueldo (ida y vuelta)		4 €

Precio PVP por persona. Precios válidos para grupos mínimo de 20 plazas de pago.

El precio incluye: El equipo necesario para la actividad, monitores con asistencia y coordinación en todas las actividades y seguro. Obligatorio saber nadar en las actividades de agua. Edad mínima de los niños: 12 años.



DESDE  
**288€**  
PVP

# Naturaleza Activa en País Vasco

4 DÍAS | 3 NOCHES

Temporada	Precio PVP por plaza			
	20 plazas	30 plazas	40 plazas	50 plazas
01/01 - 31/03	361€	321€	299€	288€
01/04 - 30/04	366€	328€	306€	294€
01/05 - 31/05	372€	332€	310€	299€
01/06 - 30/06	377€	339€	317€	306€

Suplemento 2ª Plaza Free en doble  
PLAZAS: 20 **12,75€** | 30 **8,75€** | 40 **6,55€** | 50 **5,45€**  
Suplemento single: **83€**

## EL PRECIO INCLUYE

Albergue / Hotel tipo \*\*/\*\* en País Vasco.

- Autocar para traslados y excursiones.
- Régimen de PC (agua incluida para estudiantes, agua y vino para profesores / acompañantes)
- Distribución en habitaciones múltiples.
- Monitores, material y seguro para la realización de las actividades.
- Visitas indicadas en el itinerario.
- Entrada al Museo Guggenheim, Bilbao.
- Actividad a elegir entre BTT, piragüismo y escalada.
- Visita a la réplica de la Cueva Ekain.
- Actividad de orientación.
- Jardín Botánico de Barakaldo
- Seguro de viaje.
- 1 plaza gratis cada 25 plazas de pago en doble.

## NO INCLUYE:

- Extras en el hotel, entradas y actividades no especificadas en el precio incluye y guías acompañantes y/o locales.

**Semana Santa, puentes, eventos, festivos y estancias inferiores: consultar suplemento.**

Suplemento bebidas (refrescos): 1,65€ pax/servicio

Suplemento almuerzos en ruta: 17€/servicio.

Servicio de guía local 2h30': 175 €/servicio (un máximo de 30 pax)

## Zonas de salida y suplementos:

Asturias, Cantabria, La Rioja, Navarra, Castilla León y Madrid: precio base

Galicia y Aragón: 22 € PVP

Extremadura, Castilla La Mancha y C.Valenciana: 27 € PVP

Murcia y Andalucía: 33 € PVP

Cataluña: 45 € PVP

### ● Día 1. Lugar de origen - País vasco

Salida del lugar de origen a la hora convenida. Breves paradas en ruta. Almuerzo por cuenta del cliente. Llegada al albergue/hotel. **Cena** y alojamiento.

### ● Día 2. Museo Guggenheim / Actividad a elegir: BTT, Piragüismo o Escalada

**Desayuno.** Por la mañana tendremos la oportunidad de visitar el **Museo Guggenheim**, museo de arte contemporáneo diseñado por el arquitecto canadiense Frank O. Gehry. La característica más llamativa del museo es el innovador edificio en el que se emplaza, constituido por formas curvilíneas y retorcidas, recubiertas de piedra caliza, cortinas de cristal y planchas de titanio. Cuenta con una superficie total de 24.000 m<sup>2</sup>, de los cuales 10.540 m<sup>2</sup> están reservados para las exposiciones, distribuidos en 19 galerías. Se ubica a orillas de la ría de Bilbao, en una zona denominada Abandoibarra, junto al puente de La Salve. Regreso al hotel para el **almuerzo**. Por la tarde realizaremos una **actividad de aventura**, a elegir entre: BTT, piragüismo o escalada. Regreso al hotel, **cena** y alojamiento.

### ● Día 3. Réplica de Ekain / Actividad de Orientación

**Desayuno.** Por la mañana realizaremos una excursión para visitar la **Réplica de la Cueva de Ekain**. Durante esta actividad tendremos la oportunidad de conocer la forma de vida de nuestros antepasados. Al igual que hacían en aquella época, y por medio de pigmentos de piedras que recogeremos del riachuelo, tendremos la oportunidad de realizar algunos dibujos. Tendremos conocimiento del control que han tenido sobre el fuego los humanos de las distintas épocas de la historia. Conoceremos las distintas técnicas que se utilizaban para hacer fuego en la prehistoria e intentaremos hacer fuego como en aquella época. Para las pinturas utilizaremos pigmentos y mantequilla para poder realizar nuestros dibujos (en la cabaña de Ekain) y para poder hacer fuego utilizaremos sílex, piritita, hongo yesquero, etc. Regreso al hotel para el **almuerzo**. Por la tarde realizaremos la **actividad de orientación**. Conoceremos los fundamentos básicos de la orientación y realizaremos una ruta por los montes cercanos, donde cada participante tendrá que interpretar los mapas topográficos para orientarse y poder llegar a los distintos puntos de la ruta. Para ello conoceremos la utilización de la brújula, mapas... y también otros métodos de orientación como pueden ser el sol, los árboles, el musgo, las estrellas... **Cena** y alojamiento.

### ● Día 4. Jardín Botánico de Barakaldo / País Vasco - Lugar de origen

**Desayuno.** Por la mañana visitaremos el **jardín Botánico de Barakaldo**. **Visita guiada** a un museo en el que la vegetación se convierte en arte con una extensión de nada más y nada menos que de 60.000 m<sup>2</sup> entre los que podemos disfrutar de más de 300 especies leñosas diferentes y de una enorme diversidad de plantas herbáceas. Almuerzo en el hotel. A la hora convenida saldremos hacia el lugar de origen. Breves paradas en ruta. Llegada y fin de nuestros servicios.





DESDE  
**306€**  
PVP

# País Vasco, Ocio y Cultura

5 DÍAS | 4 NOCHES

Temporada	Precio PVP por plaza			
	20 plazas	30 plazas	40 plazas	50 plazas
01/01 - 31/03	383 €	339 €	317 €	306 €
01/04 - 30/04	388 €	343 €	321 €	310 €
01/05 - 31/05	394 €	350 €	328 €	317 €
01/06 - 30/06	399 €	354 €	332 €	321 €

Suplemento 2ª Plaza Free en doble  
PLAZAS: 20 **14,30 €** | 30 **9,90 €** | 40 **7,65 €** | 50 **6,55 €**

Suplemento single: **110 €**

## EL PRECIO INCLUYE

### Albergue / Hotel tipo \*\*/\*\* en País Vasco.

- Autocar para traslados y excursiones.
- Régimen de PC (agua incluida para estudiantes, agua y vino para profesores / acompañantes)
- Distribución en habitaciones múltiples.
- Monitores, material y seguro para la realización de las actividades.
- Visitas indicadas en el itinerario.
- Trekking acantilados.
- Visita a la réplica de la Cueva Ekain.
- Entrada al Guggenheim.
- Entrada al Centro de Interpretación Ulía
- Seguro de viaje.
- 1 plaza gratis cada 25 plazas de pago en doble.

### NO INCLUYE:

- Extras en el hotel, entradas y actividades no especificadas en el precio incluye y guías acompañantes y/o locales.

### Semana Santa, puentes, eventos, festivos y estancias inferiores: consultar suplemento.

Suplemento bebidas (refrescos): 1,65€ pax/servicio

Suplemento almuerzos en ruta: 17€/servicio.

Servicio de guía local 2h30': 175 €/servicio (un máximo de 30 pax)

### Zonas de salida y suplementos:

Asturias, Cantabria, La Rioja, Navarra, Castilla León y Madrid: precio base

Galicia y Aragón: 22 € PVP

Extremadura, Castilla La Mancha y C.Valenciana: 27 € PVP

Murcia y Andalucía: 33 € PVP

Cataluña: 45 € PVP

### Día 1. Lugar de origen - País Vasco

Salida del lugar de origen a la hora convenida. Breves paradas en ruta. Almuerzo por cuenta del cliente. Llegada al albergue/hotel. **Cena** y alojamiento.

### Día 2. Trekking Acantilados / Réplica de Ekain

**Desayuno.** Por la mañana realizaremos la actividad de **trekking por los acantilados** de Zumaia. Regreso al albergue/hotel para el **almuerzo**. Por la tarde realizaremos una excursión para visitar la **Réplica de la Cueva de Ekain**. Durante esta actividad tendremos la oportunidad de conocer la forma de vida de nuestros antepasados. Al igual que hacían en aquella época, y por medio de pigmentos de piedras que recogeremos del riachuelo, tendremos la oportunidad de realizar algunos dibujos. Tendremos conocimiento del control que han tenido sobre el fuego los humanos de las distintas épocas de la historia. Conoceremos las distintas técnicas que se utilizaban para hacer fuego en la prehistoria e intentaremos hacer fuego como en aquella época. Para las pinturas utilizaremos pigmentos y mantequilla para poder realizar nuestros dibujos (en la cabaña de Ekain) y para poder hacer fuego utilizaremos sílex, pirita, hongo yesquero, etc. Regreso al albergue/hotel, **cena** y alojamiento.

### Día 3. Bilbao / Guggenheim

**Desayuno.** Excursión de día completo a **Bilbao**. Visitaremos el Casco Antiguo, declarado Conjunto Histórico-Artístico: las Siete Calles, la Plaza Nueva, el Mercado de la Ribera, Basílica de Begoña y Parque de Etxebarria, en donde disfrutaremos de unas hermosas vistas de la ciudad. Visitaremos la zona del Arenal y la Gran Vía. Tendremos tiempo libre para disfrutar de los tradicionales pintxos de la zona vieja. **Almuerzo** tipo picnic. Visitaremos el **Museo Guggenheim (entrada incluida)**, museo de arte contemporáneo diseñado por el arquitecto canadiense Frank O'Gehry. La característica más llamativa del museo es el innovador edificio en el que se emplaza, a orillas de la ría de Bilbao. **Cena** y alojamiento.

### Día 4. San Sebastián / Centro de Interpretación Ulía

**Desayuno.** Por la mañana salida hacia **San Sebastián**. Situada entre los montes Igueldo y Urgull. Destaca la hermosa Bahía y playa de la Concha, la Iglesia

de San Vicente, la Catedral y el Boulevard. **Almuerzo** tipo picnic. Por la tarde nos dirigiremos al **Centro de Interpretación de Ulía**, un espacio que sirve para dar a conocer un lugar tan emblemático y singular para San Sebastián, como es el monte Ulía, profundizando en las características de su medio físico, natural e histórico. **Cena** - Velada y alojamiento.

### Día 5. País Vasco - Lugar de origen

**Desayuno.** A la hora convenida saldremos hacia el lugar de origen. Almuerzo por cuenta del cliente. Breves paradas en ruta. Llegada y fin de nuestros servicios.





DESDE  
**421€**  
PVP

# Aventura en País Vasco

6 DÍAS | 5 NOCHES

Temporada	Precio PVP por plaza			
	20 plazas	30 plazas	40 plazas	50 plazas
01/01 - 31/03	517€	450€	439€	421€
01/04 - 30/04	521€	454€	443€	428€
01/05 - 31/05	528€	461€	450€	432€
01/06 - 30/06	532€	466€	454€	439€

Suplemento 2ª Plaza Free en doble  
PLAZAS: 20 **19,45€** | 30 **12,75€** | 40 **9,90€** | 50 **7,75€**

Suplemento single: **139€**

## EL PRECIO INCLUYE

Albergue / Hotel tipo \*\*/\*\* en País Vasco.

- Autocar para traslados y excursiones.
- Régimen de PC (agua incluida para estudiantes, agua y vino para profesores / acompañantes)
- Distribución en habitaciones múltiples.
- Monitores, material y seguro para la realización de las actividades.
- Visitas indicadas en el itinerario.
- Escalada en rocódromo.
- Actividad de orientación.
- Entrada al Guggenheim.
- Réplica de la cueva Ekain.
- Piragüismo.
- Seguro de viaje.
- 1 plaza gratis cada 25 plazas de pago en doble.

## NO INCLUYE:

- Extras en el hotel, entradas y actividades no especificadas en el precio incluye y guías acompañantes y/o locales.

## Semana Santa, puentes, eventos, festivos y estancias inferiores: consultar suplemento.

Suplemento bebidas (refrescos): 1,65€/pax/servicio

Suplemento almuerzos en ruta: 17€/servicio.

Servicio de guía local 2h30': 175€/servicio (un máximo de 30 pax)

## Zonas de salida y suplementos:

Asturias, Cantabria, La Rioja, Navarra, Castilla León y Madrid: precio base

Galicia y Aragón: 22€ PVP

Extremadura, Castilla La Mancha y C.Valenciana: 27€ PVP

Murcia y Andalucía: 33€ PVP

Cataluña: 45€ PVP

### Día 1. Lugar de origen - País Vasco

Salida del lugar de origen a la hora convenida. Breves paradas en ruta. Almuerzo por cuenta del cliente. Llegada al albergue/hotel. **Cena** y alojamiento.

### Día 2. Escalada en Rocódromo / Orientación o Senderismo

**Desayuno.** Por la mañana realizaremos **escalada en rocódromo**, escalando y sintiendo el ascenso con ayuda de pies y manos. Regreso al albergue/hotel para el **almuerzo**. Por la tarde realizaremos una **ruta de orientación** por los montes cercanos, donde conoceremos el uso de la brújula, mapas, y otros métodos de orientación como el sol, los árboles, el musgo, las estrellas... **Cena** y alojamiento.

### Día 3. Bilbao / Guggenheim

**Desayuno.** Excursión de día completo a **Bilbao**. Visitaremos el Casco Antiguo, declarado Conjunto Histórico - Artístico: las Siete Calles, la Plaza Nueva, el Mercado de la Ribera, Basílica de Begoña y Parque de Etxebarria, en donde disfrutaremos de unas hermosas vistas de Bilbao. **Almuerzo** tipo picnic. Por la tarde visitaremos el **Museo Guggenheim (entrada incluida)**, museo de arte contemporáneo diseñado por el arquitecto canadiense Frank O'Gehry. La característica más llamativa del museo es el innovador edificio en el que se emplaza, a orillas de la ría de Bilbao. **Cena** y alojamiento.

### Día 4. Réplica de Ekain / Piragüismo

**Desayuno.** Por la mañana realizaremos una excursión para visitar la **Réplica de la Cueva de Ekain**. Al igual que hacían en aquella época, y por medio de pigmentos de piedras que recogeremos del riachuelo, tendremos la oportunidad de realizar dibujos. Conoceremos las técnicas que se utilizaban para hacer fuego en la prehistoria e intentaremos hacer fuego como en aquella época. Regreso al albergue/hotel para el **almuerzo**. Por la tarde conoceremos las técnicas básicas del **piragüismo** y realizaremos prácticas de remo en el río Urola. **Cena** y alojamiento.

### Día 5. San Sebastián

**Desayuno.** Realizaremos una excursión de día completo a **San Sebastián**, situada entre los montes Igeldo, Urgull y Ulloa, donde podremos admirar la hermosa bahía y playa de la Concha, destaca el paseo y el puerto, el casco antiguo con la iglesia de

San Vicente, la Catedral... el boulevard y el moderno Palacio de Congresos y Auditorio Kursaal. **Almuerzo** tipo picnic. Continuación de la visita a Donostia. Podremos subir al Monte Igeldo. Regreso al hotel, **cena** y alojamiento.

### Día 6. País Vasco - Lugar de origen

**Desayuno.** A la hora convenida saldremos hacia el lugar de origen. Breves paradas en ruta. Almuerzo por cuenta del cliente. Llegada y fin de nuestros servicios.





DESDE  
**439€**  
PVP

# Cultura y Deporte

6 DÍAS | 5 NOCHES

Temporada	Precio PVP por plaza			
	20 plazas	30 plazas	40 plazas	50 plazas
01/01 - 31/03	528 €	477 €	450 €	439 €
01/04 - 30/04	532 €	483 €	454 €	443 €
01/05 - 31/05	539 €	488 €	461 €	450 €
01/06 - 30/06	543 €	494 €	466 €	454 €

Suplemento 2ª Plaza Free en doble  
PLAZAS: 20 20,50 € | 30 13,90 € | 40 10,55 € | 50 8,30 €

Suplemento single: 139 €

### EL PRECIO INCLUYE

- Albergue / Hotel tipo \*\*/\*\* en País Vasco.**
- Autocar para traslados y excursiones.
  - Régimen de PC (agua incluida para estudiantes, agua y vino para profesores / acompañantes)
  - Distribución en habitaciones múltiples.
  - Monitores, material y seguro para la realización de las actividades.
  - Visitas indicadas en el itinerario.
  - Rafting.
  - Espeleología.
  - Museo del Medio Ambiente en Azpeitia.
  - Museo del Ferrocarril Vasco, Azpeitia.
  - Kayak.
  - Piragüismo.
  - Jardín Botánico de Barakaldo
  - Entrada al Kutxaespacio.
  - Seguro de viaje.
  - 1 plaza gratis cada 25 plazas de pago en doble.

### NO INCLUYE:

- Extras en el hotel, entradas y actividades no especificadas en el precio incluye y guías acompañantes y/o locales.

### Semana Santa, puentes, eventos, festivos y estancias inferiores: consultar suplemento.

Suplemento bebidas (refrescos): 1,65€ pax/servicio  
Suplemento almuerzos en ruta: 17€/servicio.  
Servicio de guía local 2h30': 175 €/servicio (un máximo de 30 pax)

### Zonas de salida y suplementos:

Asturias, Cantabria, La Rioja, Navarra, Castilla León y Madrid: precio base  
Galicia y Aragón: 22 € PVP  
Extremadura, Castilla La Mancha y C.Valenciana: 27 € PVP  
Murcia y Andalucía: 33 € PVP  
Cataluña: 45 € PVP

#### Día 1. Lugar de origen - País Vasco

Salida del lugar de origen a la hora convenida. Breves paradas en ruta. Almuerzo por cuenta del cliente. Llegada al albergue/hotel. **Cena** y alojamiento.

#### Día 2. Rafting / Espeleología

**Desayuno.** Por la mañana realizaremos **rafting**, descendiendo con una balsa neumática por aguas bravas. **Almuerzo** tipo picnic. Por la tarde realizaremos **espeleología**, descenderemos a una sima para realizar un recorrido donde descubriremos distintas formaciones geológicas (estalactitas, estalagmitas, ríos subterráneos...) Regreso al albergue/hotel, **cena** y alojamiento.

#### Día 3. Museo del Medio Ambiente, Museo del Ferrocarril / Kayak

**Desayuno.** Por la mañana salida hacia Azpeitia para visitar el **Museo del Medio Ambiente**, donde mediante una visita guiada entenderemos el efecto del cambio climático. A continuación descubriremos la magnífica muestra de antiguos medios de locomoción en el **Museo Vasco de Ferrocarril** y disfrutar de experiencias únicas en un itinerario apasionante por uno de los mejores museos de Europa en su género. Regreso al albergue/hotel para el **almuerzo**. Por la tarde, realizaremos el descenso de un tramo de aguas bravas dentro de un kayak. Regreso al albergue/hotel, **cena** y alojamiento.

#### Día 4. Piragüismo / Jardín Botánico de Barakaldo

**Desayuno.** Por la mañana realizaremos una actividad de **piragüismo**. **Almuerzo** tipo picnic. Por la tarde veremos el **Jardín Botánico de Barakaldo**, un museo en el que la vegetación se convierte en arte con una extensión de nada más y nada menos que de 60.000 m2 entre los que podemos disfrutar de más de 300 especies leñosas diferentes y de una enorme diversidad de plantas herbáceas, visita guiada Regreso al albergue/hotel, **cena** y alojamiento.

#### Día 5. San Sebastián / Kutxaespacio

**Desayuno.** Excursión de día completo a **San Sebastián**. Situada entre los montes Igueldo, Urgull y Ulloa, podremos admirar la hermosa bahía y playa de la Concha, el paseo y el puerto, el casco antiguo con la

iglesia de San Vicente, la Catedral... el boulevard y el moderno Palacio de Congresos y Auditorio Kursaal. **Almuerzo** tipo picnic. Por la tarde visitaremos el **Kutxaespacio de la Ciencia**, museo interactivo donde la información se presenta de forma atractiva, a través de la manipulación de objetos y de experimentos. **Cena** y alojamiento.

#### Día 6. País Vasco - Lugar de origen

**Desayuno.** Salida hacia el lugar de origen. Breves paradas en ruta. Almuerzo por cuenta del cliente. Llegada y fin de nuestros servicios.





## Alojamientos

### Albergues / Hotel \*\* (periferia)

Temporada	MP	PC
01/02 - 30/06	42 €	43 €
Sup. Single	23 €	

### Hoteles \*\*\* (periferia)

Temporada	MP	PC
01/02 - 30/06	47 €	48 €
Sup. Single	28 €	

### Hoteles \*\*\* céntrico

Temporada	MP	PC
01/02 - 30/06	52 €	53 €

#### ESTANCIA MÍNIMA DE 4 NOCHES

Consultar suplemento para Semana Santa, puentes, festivos y eventos.

1 profesor/acompañante gratis cada 25 plazas.

## Actividades de Aventura | Servicio opcionales | Entradas

## Precio

Granja Escuela Basabere	1/2 día	10 €
	Día completo + Parque aventura	13,45 €
Actividades en zona de Baztán o alr.	Circuito en Árboles o tirolinas (a elegir)	19,55 €
	Cañones	26,65 €
	Vía Ferrata (+ de 8 años)	20 €
	Péndulo (+ de 12 años)	34,45 €
	BTT	32,20 €
	Laser Tag	12,20 €
	Bautismo Ecuestre	11,10 €
	Escalada (rocódromo exterior e interior)	11,10 €
	Actividades de aventura en zona de Estella o alr.	Multiaventura
Espeleología		13,30 €
Kayak aguas tranquilas		16,65 €
Descenso por Estella		23,30 €
Paintball		24,45 €
Escalada		17,80 €
Micrópolis		17,80 €
Senda Viva	17,80 €	
Parque Aventura	17,80 €	
Kayak	16,65 €	
Stand Up Paddle	17,80 €	
Visita guiada a la Cueva de los Cristianos 1 hora aprox.	12,20 €	
Tiro con arco	16,65 €	
Orientación	15,55 €	
Cuevas Zugarramundi (con museo suplemento de 2,50 €)	5 €	
Cuevas de Urdax (visita guiada 40 min.) Máximo 25 niños.	4,45 €	
Planetario de Pamplona	6,65 €	
Conjunto Monumental Orreaga / Roncesvalles visita guiada 1h 15'	5,55 €	
Parque Natural Señorío de Bertiz. Acreditación del colegio.	2,80 €	

Precio PVP por persona. Precios válidos para grupos mínimo de 20 plazas de pago.

El precio incluye: El equipo necesario para la actividad, monitores con asistencia y coordinación en todas las actividades y seguro. Obligatorio saber nadar en las actividades de agua. Edad mínima de los niños: 12 años.



DESDE  
**383€**  
PVP

# Aventura en Bertiz

5 DÍAS | 4 NOCHES

Temporada	Precio PVP por plaza			
	20 plazas	30 plazas	40 plazas	50 plazas
01/01 - 31/03	461€	417€	394€	383€
01/04 - 30/04	466€	421€	399€	388€
01/05 - 31/05	472€	428€	406€	394€
01/06 - 30/06	477€	432€	410€	399€

Suplemento 2ª Plaza Free en doble  
PLAZAS: 20 17,20 € | 30 11,65 € | 40 8,75 € | 50 7,20 €

Suplemento single: 110 €

## EL PRECIO INCLUYE

Albergue/ Hotel tipo \*\*/\*\* en Navarra.

- Autocar para traslados y excursiones.
- Régimen de PC (agua incluida para estudiantes, agua y vino para profesores / acompañantes)
- Distribución en habitaciones múltiples.
- Monitores, material y seguro para la realización de las actividades.
- Visitas indicadas en el itinerario.
- Aventura en Bertiz.
- Rafting.
- Cuevas de Urdax.
- Kayak.
- BTT.
- Descenso de cañones.
- Seguro de viaje.
- 1 plaza gratis cada 25 plazas de pago en doble.

## NO INCLUYE:

- Extras en el hotel, entradas y actividades no especificadas en el precio incluye y guías acompañantes y/o locales.

**Semana Santa, puentes, eventos, festivos y estancias inferiores: consultar suplemento.**

Suplemento bebidas (refrescos): 1,65€ pax/servicio

Suplemento almuerzos en ruta: 17€/servicio.

Servicio de guía local 2h30': 175 €/servicio (un máximo de 30 pax)

## Zonas de salida y suplementos:

Asturias, Cantabria, La Rioja, Navarra, Castilla León y Madrid: precio base

Galicia y Aragón: 22 € PVP

Extremadura, Castilla La Mancha y C.Valenciana: 27 € PVP

Murcia y Andalucía: 33 € PVP

Cataluña: 45 € PVP

### Día 1. Lugar de origen - Navarra

Salida del lugar de origen a la hora convenida. Breves paradas en ruta. Almuerzo por cuenta del cliente. Llegada al albergue. **Cena** y alojamiento.

### Día 2. Bertiz Abentura Park / Rafting

**Desayuno.** Por la mañana disfrutaremos del **Bertiz Abentura Park**, espacio de ocio que ofrece diferentes actividades en plena naturaleza: Circuitos de cuerdas en altura (arborismo) para todas las edades. **Almuerzo** tipo picnic. Por la tarde realizaremos **rafting**, el descenso de un tramo de aguas bravas de los ríos Errobi (Bidarraí) o Bidasoa (Bertiz) dirigido por un guía profesional. Disfruta de los rápidos, nada en corrientes, salta pozas... Regreso al hotel/albergue, **cena** y alojamiento.

### Día 3. Cuevas de Urdax / Kayak

**Desayuno.** Por la mañana visitaremos las famosas **Cuevas de Urdax**, también como Cuevas de Ika-buru, en formación desde hace varios cientos de miles de años gracias a la erosión del río Urtxume. Se encuentran escondidas bajo los verdes prados de la Navarra cantábrica, en la localidad pirenaica de Urdazubi/Urdax, y a pocos kilómetros de la costa y de la frontera con Francia. Una visita guiada por sus galerías permitirá descubrir un universo de estalactitas y estalagmitas, además de traer evocadores recuerdos de personajes de leyenda, guerrilleros y contrabandistas que las ocuparon en otras épocas. **Almuerzo** tipo picnic. Por la tarde, realizaremos el descenso de un **tramo de aguas bravas** de los ríos Errobi (Bidarraí) o Bidasoa (Bertiz) dentro de un **kayak**. Un guía profesional te enseñará las técnicas básicas para disfrutar del río. Regreso al hotel/albergue, **cena** y alojamiento

### Día 4. Btt / Descenso de Cañones

**Desayuno.** Dedicaremos la mañana a hacer una **ruta en BTT**. Podremos elegir entre dos recorridos posibles: Parque Natural de Bertiz o Vía del Tren del Bidasoa. Regreso al albergue para el **almuerzo**. Por la tarde realizaremos un **descenso de cañones**, actividad que consiste en descender pequeños barrancos o cañones venciendo cascadas, saltos a pozas, etc. usando técnicas como el rapel, destrepes, etc. en lugares de gran atractivo paisajístico. Regreso al hotel/albergue, **cena** y alojamiento.

### Día 5. Navarra - Lugar de origen

**Desayuno.** A la hora convenida saldremos hacia el lugar de origen. Almuerzo por cuenta del cliente. Breves paradas en ruta. Llegada y fin de nuestros servicios.







DESDE  
**354€**  
PVP

# Naturaleza Navarra

6 DÍAS | 5 NOCHES

Temporada	Precio PVP por plaza			
	20 plazas	30 plazas	40 plazas	50 plazas
01/01 - 31/03	443 €	394 €	372 €	354 €
01/04 - 30/04	450 €	399 €	377 €	361 €
01/05 - 31/05	454 €	406 €	383 €	366 €
01/06 - 30/06	461 €	410 €	388 €	372 €

Suplemento 2ª Plaza Free en doble  
PLAZAS: 20 **18,30 €** | 30 **12,10 €** | 40 **9,45 €** | 50 **7,20 €**  
Suplemento single: **139 €**

### EL PRECIO INCLUYE

- Albergue/Hotel tipo \*\*\* en Navarra.**
- Autocar para traslados y excursiones.
  - Régimen de PC (agua incluida para estudiantes, agua y vino para profesores / acompañantes)
  - Distribución en habitaciones múltiples.
  - Monitores, material y seguro para la realización de las actividades.
  - Visitas indicadas en el itinerario.
  - Senderismo.
  - Olimpiada de juegos.
  - Aventura en bosque
  - Entrada en el Planetario de Pamplona
  - Visita a huerta y granja.
  - Entrada al Parque Sendaviva.  
*\*Entrada según calendario de apertura 2025.*
  - Seguro de viaje.
  - 1 plaza gratis cada 25 plazas de pago en doble.

### NO INCLUYE:

- Extras en el hotel, entradas y actividades no especificadas en el precio incluye y guías acompañantes y/o locales.

### Semana Santa, puentes, eventos, festivos y estancias inferiores: consultar suplemento.

Suplemento bebidas (refrescos): 1,65€ pax/servicio  
Suplemento almuerzos en ruta: 17€/servicio.  
Servicio de guía local 2h30': 175 €/servicio (un máximo de 30 pax)

### Zonas de salida y suplementos:

Asturias, Cantabria, La Rioja, Navarra, Castilla León y Madrid: precio base  
Galicia y Aragón: 22 € PVP  
Extremadura, Castilla La Mancha y C.Valenciana: 27 € PVP  
Murcia y Andalucía: 33 € PVP  
Cataluña: 45 € PVP

### Día 1. Lugar de origen - Navarra

Salida del lugar de origen a la hora convenida. Breves paradas en ruta. Almuerzo por cuenta del cliente. Llegada al hotel. **Cena** y alojamiento.

### Día 2. Senderismo / Visita Monumental

**Desayuno.** Por la mañana realizaremos senderismo, actividad deportiva no competitiva que se realiza sobre caminos balizados y homologados, que busca acercar a las personas al medio natural y al conocimiento de la zona a través del patrimonio y de los elementos culturales utilizando el sistema tradicional de vías de comunicación. **Almuerzo** tipo picnic. Por la tarde realizaremos una **visita cultural** por la zona. Regreso al hotel, **cena** y alojamiento.

### Día 3. Olimpiada de juegos / Aventura en el bosque

**Desayuno.** Por la mañana realizaremos una "Olimpiada de Juegos", que consiste en una competición por grupos mediante 7 u 8 juegos de carácter colaborativo. **Almuerzo** en el hotel/albergue. Por la tarde actividad de **aventura en bosque** para entrar en contacto con la naturaleza. Regreso al hotel/albergue, **cena** y alojamiento.

### Día 4. Planetario, Pamplona / Huerta y Granja

**Desayuno.** Salida hacia Pamplona para ver el **Planetario (entrada incluida)** A continuación panorámica de **Pamplona**, la capital de Navarra, con sus famosas calles del encierro y sus lugares más emblemáticos: la Plaza del Castillo, el Paseo Sarasate, la Plaza del Ayuntamiento y la catedral de Santa María la Real, de estilo gótico y fachada neoclásica. **Almuerzo** tipo picnic. Por la tarde **visitaremos una granja** donde aprenderemos el trabajo diario con animales y visitaremos la huerta, donde nos enseñarán la manera más provechosa de utilizar el terreno y los sistemas de cultivo. Regreso al hotel, **cena** y alojamiento.

### Día 5. Parque Sendaviva

**Desayuno.** Excursión al Parque de Aventura y Diversión **Sendaviva**, en él podremos disfrutar de más de una treintena de atracciones, entre las que destacan el Bobsleigh, pista de descenso de trineos de 1 km de longitud; la Caída libre, Fórmula Viva, Laberinto de Agua o la Gran Tirolina, que con sus 650 metros, es la mayor del mundo. También cuenta con espec-

táculos como el de las aves rapaces, el Circo o las Alfombras Mágicas, que nos permitirán sobrevolar, virtualmente, la Cañada Real de los Roncaleses. **Almuerzo** tipo picnic. Regreso al hotel/albergue, **cena** y alojamiento.

### Día 6. Navarra - Lugar de origen

**Desayuno.** A la hora convenida saldremos hacia el lugar de origen. Breves paradas en ruta. Almuerzo por cuenta del cliente. Llegada y fin de nuestros servicios.





# Pirineo Aragonés

## Alojamientos

### Hoteles \*/\*\* || Apartamentos

Temporada	MP	PC
01/04 - 30/04	42€	43€
01/05 - 31/05	43€	44€
01/06 - 30/06	44€	46€
Sup. Single	22€	

### Hoteles \*\*\*

Temporada	MP	PC
01/04 - 30/04	46€	47€
01/05 - 31/05	47€	48€
01/06 - 30/06	48€	49€
Sup. Single	27€	

#### ESTANCIA MÍNIMA DE 4 NOCHES

Consultar suplemento para Semana Santa, puentes, festivos y eventos.

1 profesor/acompañante gratis cada 25 plazas.

#### ACTIVIDADES

(\*) Fines de semana + 20 % excepto domingos tarde. Los grupos de 55 pax se dividen en 2 turnos (mañana y tarde)

Precio PVP por persona. Grupos mínimo de 20 plazas de pago.

El precio incluye: El equipo necesario para la actividad, monitores en todas las actividades y seguro. Obligatorio saber nadar en las actividades de agua.

Actividades de Aventura   Servicio opcionales   Entradas	Precio
Senderismo por el Parque Nacional de Ordesa (jornada completa)	12,80 €
Senderismo por los Pirineos (1/2 jornada)	11,10 €
Senderismo por San Juan de la Peña + visita al Monasterio	15,55 €
Tren de Artourste (jornada completa con picnic provisto por el hotel)	31,10 €
Descenso de cañones (a partir de 12 años)	28,90 €
Escalada y Rapel	16,65 €
Multiactividad: Escalada + Rapel + Tirolina o ferrata + Escalada + Rappel	18,35 €
Via ferrata + Senderismo / Rapel iniciación	18,90 €
Arborismo niños (hasta 12 años, > 12 años suplemento 1,20 €)	22,20 €
Rafting río Gallego	26,10 €
Canoa en pantano (*) (o en río, > 14 años, suplemento 7,60 €)	20 €
Rafting + visita del Castillo de Loarre (jornada completa)	32,80 €
Juego de Pistas para conocer Jaca / Recorrido de orientación (cada una)	11,10 €
Pista de hielo (entrada + patines) mín. 25 pax	12,20 €
Excursión a caballo (+ tiro con arco suplemento 8 €)	17,80 €
Paintball 100 bolas	23,35 €
Open Kayak río Gallego (más de 12 años). Mínimo 25 pax.	27,80 €
Open kayak lago (más de 8 años). Mínimo 25 pax.	21,10 €
Hidrospeed (más de 14 años). De domingo a viernes.	30,56 €
Ginkhana Acuática en aguas bravas (+ de 8 años)	20,55 €
Castillo de Loarre visita guiada + entrada	7,80 €
Monasterio de San Juan de la Peña + Iglesia de Santa Cruz	14,45 €
Cueva de Las Guixas (posibilidad de hacer visitas tetralizadas)	12,80 €
Acuario de Zaragoza (visita libre)	10 €
Monasterio de Piedra	10,55 €
Parque Natural + Monasterio de Piedra con visita guiada (3 h)	16,65 €
	con picnic (suplemento restaurante plato combinado 1,80 €)
Cortes de Aragón / Palacio de la Aljafería	6,65 €
Dinópolis Teruel (visita a otros centros del territorio Dinópolis + 2 € / centro. <i>Consultar</i> )	17,80 €
Museo Paleontológico de Galve	3,90 €
Grutas Los Molinos	7,90 €
Mausoleo de los Amantes de Teruel	9,45 €
Visita guiada a la ciudad de Tarazona: Visita guiada + Didáctica Catedral + Taller plástico	7,20 €



# Pirineo Aragonés "low cost"

5 DÍAS | 4 NOCHES

DESDE  
**299€**  
PVP

Temporada	Precio PVP por plaza			
	20 plazas	30 plazas	40 plazas	50 plazas
01/01 - 31/03	388 €	339 €	317 €	299 €
01/04 - 31/04	394 €	343 €	321 €	306 €
01/05 - 31/05	399 €	350 €	328 €	310 €
01/06 - 30/06	406 €	354 €	332 €	317 €

Suplemento 2ª Plaza Free en doble  
PLAZAS: 20 **12,10 €** | 30 **8,35 €** | 40 **6,10 €** | 50 **5 €**

Suplemento single: **105 €**

## EL PRECIO INCLUYE

### Hotel tipo \*\* en Pirineo Aragonés.

- Autocar para traslados y excursiones.
- Régimen de PC (agua incluida para estudiantes, agua y vino para profesores / acompañantes)
- Distribución en habitaciones múltiples.
- Monitores, material y seguro para la realización de las actividades.
- Visitas indicadas en el itinerario.
- Multiaventura 1/2 día.
- Guía local en Huesca.
- Entrada a la Catedral de Huesca.
- Entrada a la Iglesia y claustro románico de San Pedro el Viejo.
- Entrada en el Castillo de Loarre
- Entrada al Monasterio de San Juan de la Peña.
- Ruta de Senderismo 1/2 día.
- Seguro de viaje.
- 1 plaza gratis cada 25 plazas de pago en doble.

### NO INCLUYE:

- Extras en el hotel, entradas y actividades no especificadas en el precio incluye y guías acompañantes y/o locales.

### Semana Santa, puentes, eventos, festivos y estancias inferiores: consultar suplemento.

Suplemento bebidas (refrescos): 1,65€ pax/servicio

Suplemento almuerzos en ruta: 17€/servicio.

Servicio de guía local 2h30': 175 €/servicio (un máximo de 30 pax)

### Zonas de salida y suplementos:

Aragón, La Rioja, País Vasco, Cantabria, Castilla y León, Madrid y Navarra: precio base

Asturias, Castilla La Mancha y Comunidad Valenciana: 27 € PVP

Cataluña y Murcia: 33 € PVP

Extremadura y Galicia: 38 € PVP

Andalucía: 45 € PVP

### Día 1. Lugar de origen - Pirineo Aragonés

Salida del lugar de origen a la hora convenida. Breves paradas en ruta. Almuerzo por cuenta del cliente. Llegada al hotel. Cena y alojamiento.

### Día 2. Jaca / Multiaventura

**Desayuno.** Por la mañana realizaremos excursión a **Jaca**, ciudad perteneciente a la ruta Jacobea, muy conocida por su Catedral y su Ciudadela. La Catedral de San Pedro, de estilo románico, es uno de los principales atractivos turísticos: Primera Catedral románica de España, hito entre los monumentos del Camino de Santiago. **Almuerzo** en el hotel. Por la tarde nos trasladaremos para realizar una actividad de **Multiaventura** y disfrutar (Escalada+Rapel+tirolina) o (ferrata + escalada + rapel). Regreso al hotel, **cena** y alojamiento.

### Día 3. Huesca / Castillo de Loarre

**Desayuno.** Por la mañana realizaremos una visita a **Huesca** con **guía local**, capital del Alto Aragón y poseedora de un rico patrimonio milenario que queda patente en sus calles, parques y plazas de su casco histórico donde destacan monumentos tan relevantes como la Catedral (entrada incluida), de estilo gótico, la Iglesia y los claustros románicos de San Pedro el Viejo (entrada incluida); El antiguo Palacio de los Reyes de Aragón, hoy Museo Provincial, la Casa Consistorial. Regreso al hotel para el **almuerzo**. Por la tarde visita al **Castillo de Loarre (entrada incluida)**. Está considerado Monumento Nacional y su buen estado de conservación hace que sea uno de los mejores ejemplos de la arquitectura militar y civil del románico español. Regreso al hotel, **cena** y alojamiento.

### Día 4. San Juan de la Peña / Senderismo

**Desayuno.** Por la mañana realizaremos una visita al **Monasterio de San Juan de la Peña (entrada incluida)**, joya de la época medieval. Las edificaciones conservadas, tan sólo una parte de las que existieron, son excelentes testimonios de las sucesivas formas artísticas en las diversas épocas en las que este singular centro tuvo vida. Destacan especialmente los siglos del románico (XI al XIII) con notabilísimas muestras de arquitectura, pintura y sobre todo de escultura. Regreso al hotel para el **almuerzo**. Por la tarde realizaremos una actividad de **senderismo** por el Pirineo. Con nuestro guía podremos conocer este

ecosistema, su flora y su fauna. Regreso al hotel. **Cena** y alojamiento.

### Día 5. Pirineo Aragonés - Lugar de origen

**Desayuno.** A la hora convenida saldremos hacia el lugar de origen. Almuerzo por cuenta del cliente. Breves paradas en ruta. Llegada y fin de nuestros servicios.

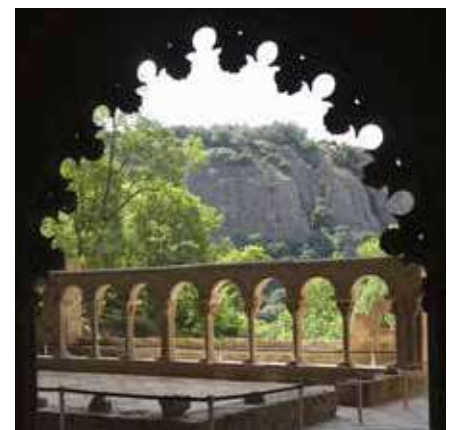



# Aventura en Pirineo Aragonés

5 DÍAS | 4 NOCHES

DESDE  
**317€**  
PVP

Temporada	Precio PVP por plaza			
	20 plazas	30 plazas	40 plazas	50 plazas
01/01 - 31/03	399 €	350 €	328 €	317 €
01/04 - 30/04	406 €	354 €	332 €	321 €
01/05 - 31/05	410 €	361 €	339 €	328 €
01/06 - 15/06	417 €	366 €	343 €	332 €
16/06 - 30/06	320 €	285 €	265 €	255 €

Suplemento 2ª Plaza Free en doble  
PLAZAS: 20 **13,30 €** | 30 **8,90 €** | 40 **6,65 €** | 50 **5,55 €**

Suplemento single: **95 €**

## EL PRECIO INCLUYE

Hotel tipo \*\*/\*\* en Pirineo Aragonés.

- Autocar para traslados y excursiones.
- Régimen de PC (agua incluida para estudiantes, agua y vino para profesores / acompañantes)
- Distribución en habitaciones múltiples.
- Monitores, material y seguro para la realización de las actividades.
- Visitas indicadas en el itinerario.
- Multiactividad.
- Senderismo 1/2 día.
- Visita guiada de Huesca: entrada a la Catedral, iglesia y claustros de San Pedro el viejo.
- Juego de pistas en Jaca.
- Rafting.
- Cueva de Güixas.
- Seguro de viaje.
- 1 plaza gratis cada 25 plazas de pago en doble.

## NO INCLUYE:

- Extras en el hotel, entradas y actividades no especificadas en el precio incio base acompañantes y/o locales.

**Semana Santa, puentes, eventos, festivos y estancias inferiores: consultar suplemento.**

Suplemento bebidas (refrescos): 1,65€ pax/servicio

Suplemento almuerzos en ruta: 17€/servicio.

Servicio de guía local 2h30': 175 €/servicio (un máximo de 30 pax)

## Zonas de salida y suplementos:

Aragón, La Rioja, País Vasco, Cantabria, Castilla y León, Madrid y Navarra: precio base

Asturias, Castilla La Mancha y Comunidad Valenciana: 27 € PVP

Cataluña y Murcia: 33 € PVP

Extremadura y Galicia: 38 € PVP

Andalucía: 45 € PVP

### Día 1. Lugar de origen - Pirineo Aragonés

Salida del lugar de origen a la hora convenida. Breves paradas en ruta. Almuerzo por cuenta del cliente. Llegada al hotel. **Cena** y alojamiento.

### Día 2. Circuito de Multiactividad / Senderismo

**Desayuno.** Por la mañana realizaremos un **circuito de multiactividad** con escalada, rappel y tirolina, que pondrán a prueba nuestras habilidades físicas y mentales. **Almuerzo** en el hotel. Por la tarde tendremos un **senderismo** de media jornada por el Camino de Santiago o por el parque natural de San Juan de la Peña. Regreso al hotel, **cena** y alojamiento.

### Día 3. Huesca / Juego de pistas en Jaca

**Desayuno.** Por la mañana realizaremos una visita a **Huesca** con **guía local**, capital del Alto Aragón y poseedora de un rico patrimonio milenario que queda patente en sus calles, parques y plazas de su casco histórico donde destacan monumentos tan relevantes como la **catedral (entrada incluida)**, de estilo gótico, la iglesia y los claustros románicos de **San Pedro el Viejo (entrada incluida)**; El antiguo Palacio de los Reyes de Aragón, hoy Museo Provincial, la Casa Consistorial. Regreso al hotel para el **almuerzo**. Por la tarde realizaremos un **Juego de pistas en Jaca** que de forma divertida nos permitirá conocer la ciudad. Regreso al hotel, **cena** y alojamiento.

### Día 4. Rafting / Cueva de las Guixas

**Desayuno.** Por la mañana haremos **rafting**, que consiste en bajar el río en una barca neumática y surfear los diferentes rápidos que nos encontramos en el camino. **Almuerzo** tipo picnic. Por la tarde visitaremos la **Cueva de las Guixas**. El origen de estas cavidades la sitúan en la última glaciación, la cual dio paso a una etapa de deshielo con la puesta en circulación de grandes masas de agua que comenzaron a formar estas grutas y que, poco a poco, han configurado este espectacular escenario subterráneo. Regreso al hotel, **cena** y alojamiento.

### Día 5. Pirineo Aragonés - Lugar de origen

**Desayuno** y salida con dirección a nuestra ciudad de origen. Almuerzo pic-nic provisto por el hotel. Llegada a destino y fin de nuestros servicios.





DESDE  
**339€**  
PVP

# Cultura y Naturaleza

6 DÍAS | 5 NOCHES

Temporada	Precio PVP por plaza			
	20 plazas	30 plazas	40 plazas	50 plazas
01/01 - 31/03	477€	421€	394€	377€
01/04 - 30/04	483€	428€	399€	383€
01/05 - 31/05	488€	432€	406€	388€
01/06 - 30/06	494€	439€	410€	394€

Suplemento 2ª Plaza Free en doble  
PLAZAS: 20 **16,10€** | 30 **11€** | 40 **8,35€** | 50 **6,55€**  
Suplemento single: **110€**

### EL PRECIO INCLUYE

Albergue/Hotel tipo \*\*/\*\* en Pirineo Aragonés

- Autocar para traslados y excursiones.
- Régimen de PC (agua incluida para estudiantes, agua y vino para profesores / acompañantes)
- Distribución en habitaciones múltiples.
- Monitores, material y seguro para la realización de las actividades.
- Visitas indicadas en el itinerario.
- Guía ½ día Huesca.
- Multiaventura.
- Ruta de senderismo Parque Nacional de Ordesa
- Rafting Río Gallego.
- Canoa en pantano.
- Entrada al Castillo de Loarre
- Entrada en Iglesia y Claustro S. Pedro el Viejo.
- Entrada a la Catedral de Huesca.
- Seguro de viaje.
- 1 plaza gratis cada 25 plazas de pago en doble.

### NO INCLUYE:

- Extras en el hotel, entradas y actividades no especificadas en el precio incluye y guías acompañantes y/o locales.

### Semana Santa, puentes, eventos, festivos y estancias inferiores: consultar suplemento.

Suplemento bebidas (refrescos): 1,65€ pax/servicio  
Suplemento almuerzos en ruta: 17€/servicio.  
Servicio de guía local 2h30': 175 €/servicio (un máximo de 30 pax)

### Zonas de salida y suplementos:

Aragón, La Rioja, País Vasco, Cantabria, Castilla y León, Madrid y Navarra: precio base  
Asturias, Castilla La Mancha y Comunidad Valenciana: 17 € PVP  
Cataluña y Murcia: 22 € PVP  
Extremadura y Galicia: 27 € PVP  
Andalucía: 33 € PVP

### Día 1. Lugar de origen - Pirineo Aragonés

Salida del lugar de origen a la hora convenida. Breves paradas en ruta. Almuerzo por cuenta del cliente. Llegada al hotel. **Cena** y alojamiento.

### Día 2. Jaca / Multiaventura

**Desayuno.** Por la mañana realizaremos excursión a **Jaca**. Se trata de una ciudad perteneciente a la ruta Jacobea, muy conocida por su Ciudadela. Destaca la Catedral de San Pedro, de estilo románico. **Almuerzo** en el hotel. Por la tarde nos trasladaremos para realizar una actividad de **Multiaventura** y disfrutar (Escalada + Rapel + tirolesa) o (via ferrata + escalada + rapel). Regreso al hotel, **cena** y alojamiento.

### Día 3. Parque Nacional de Ordesa

**Desayuno.** Mañana libre. **Almuerzo** en el hotel. Por la tarde senderismo por el **Parque Nacional de Ordesa** que fue creado en el año 1918 para el Valle de Ordesa, y en el año 1982 se realiza una ampliación a los tres valles que forman el Macizo de Monte Perdido: Valle de Pineta, Gargantas de Escuaín y Valle o Cañón de Añisclo, ocupando en la actualidad una extensión de 15.608 ha etc. Regreso al hotel, **cena** y alojamiento

### Día 4. Castillo de Loarre / Huesca

**Desayuno.** Salida para visitar el **Castillo de Loarre (entrada incluida)**, considerado Monumento Nacional y su buen estado de conservación hace que sea uno de los mejores ejemplos de la arquitectura militar y civil del románico español. **Almuerzo** en picnic. Por la tarde conoceremos **Huesca** de la mano de un **guía local**. Por donde discurre el río Suela y en sus alrededores el río Flumen. Se encuentra en el límite de las sierras exteriores del Pirineo y desde ella se puede ver la sierra de Guara, por eso también es conocida como "la puerta de los Pirineos". El patrimonio monumental de la ciudad se concentra principalmente en el Caso Viejo y las zonas colindantes, destacando los restos de la muralla que la circundaba en el siglo IX; la iglesia de **San Pedro el Viejo (entrada incluida)**, el Convento de San Miguel, y la **Catedral de Huesca (entrada incluida)**. En la parte central de la ciudad se encuentran el barrio de la Catedral, San Pedro y San Lorenzo. Regreso al hotel, **cena** y alojamiento.

### Día 5. Rafting Río Gállego / Canoa en Pantano

**Desayuno** y salida para pasar un día de actividades de aventura realizando **rafting**, que consiste en descender por los rápidos del río Gállego a lo largo de

8 km aproximadamente en barcas neumáticas y acompañados por un guía experto. **Almuerzo** tipo picnic. Por la tarde realizaremos la actividad de **Canoa** en pantano. Equilibrio y coordinación se ponen a prueba en esta divertida actividad. Regreso al hotel, **cena** y alojamiento.

### Día 6. Pirineo Aragonés - Lugar de origen

**Desayuno** y salida con dirección a nuestra ciudad de origen. Almuerzo por cuenta del cliente. Llegada a destino y fin de nuestros servicios.





# VIAJES ESCOLARES

AL PIRINEO ARAGONÉS

RAFTING HIDROSPEED BARRANCO  
SENDERISMO MULTIAVENTURA VISITAS  
PAINTBALL ARBORISMO RAQUETAS ...



En Jaca, Murillo de Gállego y Ordesa



Actividades todo el año



Campamentos de verano



Actividades en Familia



Viajes de empresa





DESDE  
**366€**  
PVP

# Aventura en Pirineo Aragonés y Costa Dorada

6 DÍAS | 5 NOCHES

Temporada	Precio PVP por plaza			
	20 plazas	30 plazas	40 plazas	50 plazas
01/01 - 31/03	472 €	410 €	383 €	366 €
01/04 - 30/04	477 €	417 €	388 €	372 €
01/05 - 31/05	483 €	421 €	394 €	377 €
01/06 - 30/06	488 €	428 €	399 €	383 €

A partir del 16/06 consultar tarifas

Suplemento 2ª Plaza Free en doble  
PLAZAS: 20 17,20 € | 30 11,65 € | 40 8,75 € | 50 7,20 €

Suplemento single: 110 €

## EL PRECIO INCLUYE

Hotel tipo \*\*/\*\* en Pirineo Aragonés

Hotel tipo \*\*\* en Costa Dorada

- Autocar para traslados y excursiones.
- Régimen de PC (agua incluida para estudiantes, agua y vino para profesores / acompañantes)
- Almuerzo en restaurante en Barcelona.
- Distribución en habitaciones múltiples.
- Monitores, material y seguro para la realización de las actividades.
- Visitas indicadas en el itinerario.
- Multiactividad.
- Senderismo ½ día.
- Rafting.
- Entrada a Port Aventura con almuerzo.
- \*Entrada según calendario de apertura 2025.
- Entrada al Camp Nou.
- Seguro de viaje.
- 1 plaza gratis cada 25 plazas de pago en doble.

## NO INCLUYE:

- Extras en el hotel, entradas y actividades no especificadas en el precio incluye y guías acompañantes y/o locales.

## Semana Santa, puentes, eventos, festivos y estancias inferiores: consultar suplemento.

Suplemento bebidas (refrescos): 1,65€ pax/servicio

Suplemento almuerzos en ruta: 17€/servicio.

Servicio de guía local 2h30': 175 €/servicio (un máximo de 30 pax)

## Zonas de salida y suplementos:

Aragón, La Rioja, País Vasco, Cantabria, Castilla y León, Madrid y Navarra: precio base

Asturias, Castilla La Mancha y Comunidad Valenciana: 17 € PVP

Cataluña y Murcia: 22 € PVP

Extremadura y Galicia: 27 € PVP

Andalucía: 33€ PVP

Los precios no incluyen la tasa turística obligatoria en la Comunidad de Cataluña, que deberá ser abonada el día de la llegada del cliente al hotel.

## Día 1. Lugar de origen - Pirineo Aragonés

Salida desde la ciudad de origen hacia el Pirineo de Aragón. Breves paradas en ruta. Almuerzo por cuenta del cliente. Llegada al hotel, **cena** y alojamiento.

## Día 2. Circuito de Multiactividad / Senderismo

**Desayuno.** Por la mañana realizaremos un **circuito de multiactividad** con escalada, rappel y tirolina, que pondrán a prueba nuestras habilidades físicas y mentales. **Almuerzo** en el hotel. Por la tarde tendremos un **senderismo** de media jornada por el Camino de Santiago o por el parque natural de San Juan de la Peña. Regreso al hotel, **cena** y alojamiento.

## Día 3. Rafting - Costa Dorada

**Desayuno.** Por la mañana haremos **rafting**, que consiste en bajar el río en una barca neumática y surfear los diferentes rápidos que nos encontramos en el camino. **Almuerzo** en el hotel. Por la tarde saldremos con dirección a la **Costa Dorada**. Llegada al hotel, **cena** y alojamiento.

## Día 4. Portaventura

**Desayuno.** Día completo en el parque temático de **Port Aventura**. **Almuerzo** incluido dentro del recinto. Uno de los parques de aventura más importantes del sur de Europa. Es un viaje repleto de aventuras y diversión a través de sus diferentes áreas temáticas, en las que encontraremos espectáculos en vivo y un sinfín de atracciones como el emblemático Dragon-Khan. Regreso al hotel, **cena** y alojamiento.

## Día 5. Barcelona / Camp Nou

**Desayuno.** Salida hacia **Barcelona**, la Ciudad Condal. Por la mañana efectuamos una panorámica de la ciudad, saliendo desde Plaza Colón hacia al Paseo de Gracia donde se encuentran casas emblemáticas de Gaudí como la Casa Batllo, Amatller, La Pedrera etc. Continuaremos hacia la Sagrada Familia donde efectuaremos una parada para poder fotografiar tan espectacular monumento. Seguimos nuestro recorrido hacia el Barrio Gótico el cual se visita a pie hasta finalizar en la zona de Las Ramblas. **Almuerzo en restaurante.** Por la tarde visita del **Camp Nou (entrada incluida)**. Regreso al hotel para la **cena** y alojamiento.

## Día 6. Costa Dorada - Lugar de origen

**Desayuno** y salida con dirección a nuestra ciudad de origen. Almuerzo por cuenta del cliente. Llegada a destino y fin de nuestros servicios.





# Pirineo Catalán

## Alojamientos

### Hoteles \*\* (zona Espot o alr.)

Temporada	MP	PC
30/06	37€	38€
01/05 - 30/06	39€	40€
Sup. Single	24€	

### Hoteles \*\* (zona Vielha o alr.)

Temporada	MP	PC
01/03 - 31/03	44€	46€
01/04 - 30/04	48€	49€
Sup. Single	24€	

#### ESTANCIA MÍNIMA DE 4 NOCHES

Consultar suplemento para Semana Santa, puentes, festivos y eventos.

1 profesor/acompañante gratis cada 25 plazas.

Los precios no incluyen la tasa turística obligatoria en la Comunidad de Cataluña, que deberá ser abonada el día de la llegada del cliente al hotel.

## Actividades de Aventura | Servicio opcionales | Entradas

## Precio

### Actividades en el Valle de Arán

Rafting Río Garona 8 km	23,35 €
Descenso de barrancos. Iniciación	24,45 €
Canoa canadiense / piraguas en lago	15,55 €
Senderismo de montaña zona de lagos ½ día (suplemento día completo 2,50 €)	8,90 €
Circuito de Orientación	11,10 €
Senderismo con raquetas de nieve (invierno)	21,10 €
Visita guiada al Pyren Museo	6,65 €
Excursión a caballo ½ hora (suplemento 1 hora 4 €)	16,65 €
Vía ferrata Cledes	18,35 €
Patín sobre hielo (la pista cierra en Mayo, Junio y hasta el 05 de Julio)	13,35 €
Parque Temático de Aventura Naturaran	22,65 €
Parque de fauna de Bossots	16,65 €

### Actividades en Llavorsí / Spot

Rafting	(5 km infantil) 1 hora	16,65 €
	(8 km juvenil) 1 h 30'	24,80 €
Descenso de barrancos (cañones) 1/2 día		23,10 €
Quads (circuito cerrado con pequeños obstáculos e inclinaciones) Pista de 8' aprox.		13,90 €
Mountain Bike (obligatorio casco) 1 hora		14,45 €
Hípica. 45 minutos		17,20 €
Multiaventura 2 horas		9,90 €
Tiro con arco 1 hora		7,80 €
Excursión con raquetas de nieve al Parque Natural del Alt Pirineu	1/2 día con guía oficial	15,35 €
	1 día con guía oficial	18,90 €
Parque Nacional de Santa Maurice en 4x4	1/2 día con guía oficial	22,80 €
	1 día con guía oficial	27,65 €
Parque de Aventura (arborismo)		18,90 €
Ecomuseo de los Valles de Àneu (visita guiada)		7,80 €
Central Hidroeléctrica de Tavascan (1 h 30' aprox.)		7,80 €
San Clemente de Tahull Visita guiada (Santa María de Taüll: free)		6,65 €
Museo del Valle de Arán		2,80 €
Visita a la Pobl de Segur (1 hora de ruta modernista)		3,35 €
Visita a Salàs de Pallars (2 horas de visita con entradas incluidas)		6,55 €

Precio PVP por persona. Grupos mínimo de 20 plazas de pago.

El precio incluye: El equipo necesario para la actividad, monitores en todas las actividades y seguro. Obligatorio saber nadar en las actividades de agua.





DESDE  
**354€**  
PVP

# Pirineo Catalán, deporte sin límites

6 DÍAS | 5 NOCHES

Temporada	Precio PVP por plaza			
	20 plazas	30 plazas	40 plazas	50 plazas
01/01 - 31/03	461€	406€	372€	354€
01/04 - 30/04	466€	410€	377€	361€
01/05 - 31/05	472€	417€	383€	366€
01/06 - 30/06	477€	421€	388€	372€

Suplemento 2ª Plaza Free en doble  
PLAZAS: 20 **18,35€** | 30 **12,10€** | 40 **9,45€** | 50 **7,65€**

Suplemento single: **110€**

### EL PRECIO INCLUYE

- Hotel \*/\*\* o albergue en Pirineo Catalán.
- Autocar para traslados y excursiones.
- Régimen de PC (agua incluida para estudiantes, agua y vino para profesores / acompañantes)
- Distribución en habitaciones múltiples.
- Monitores, material y seguro para la realización de las actividades.
- Visitas indicadas en el itinerario.
- Actividad de Canoa Canadiense.
- Patinaje sobre hielo.
- Orientación.
- Ruta 4x4 en el Parque Nacional de Aigüestortes.
- Entrada al Parque Temático de Aventura.
- Museo del Valle de Arán.
- Seguro de viaje.
- 1 plaza gratis cada 25 plazas de pago en doble.

### NO INCLUYE:

- Extras en el hotel, entradas y actividades no especificadas en el precio incluye y guías acompañantes y/o locales.

### Semana Santa, puentes, eventos, festivos y estancias inferiores: consultar suplemento.

Suplemento bebidas (refrescos): 1,65€ pax/servicio  
Suplemento almuerzos en ruta: 17€/servicio.  
Servicio de guía local 2h30': 175 €/servicio (un máximo de 30 pax)

### Zonas de salida y suplementos:

Aragón, La Rioja, País Vasco, Cantabria, Castilla y León, Madrid y Navarra: precio base  
Asturias, Castilla La Mancha y Comunidad Valenciana: 22 € PVP  
Cataluña y Murcia: 27 € PVP  
Extremadura y Galicia: 33 € PVP  
Andalucía: 45 € PVP

Los precios no incluyen la tasa turística obligatoria en la Comunidad de Cataluña, que deberá ser abonada el día de la llegada del cliente al hotel.

### Día 1. Lugar de origen - Pirineo Catalán

Salida desde el lugar de origen. Breves paradas en ruta. Llegada al Vall d'Arán. Almuerzo por cuenta del cliente. Llegada al hotel, **cena** y alojamiento.

### Día 2. Canoa canadiense / Patinaje sobre hielo

**Desayuno.** Por la mañana realizaremos la actividad de **canoa canadiense**. Puede realizarse sin ningún conocimiento previo y supone una actividad ideal para relajarse disfrutando de la naturaleza. **Almuerzo** en el hotel. Dedicaremos la tarde a **patinar sobre hielo**, intentando caer lo menos posible. Regreso al hotel, **cena** y alojamiento.

### Día 3. Valle d'Arán (Ruta de los pueblos) / Circuito de orientación

**Desayuno.** Excursión cultural al **Valle de d'Arán**. Comenzaremos por **Arties**, donde quien lo desee podrá visitar las iglesias de Sant Joan y Santa María. Continuaremos hasta **Salardú**, donde se encuentra la Iglesia Románica de Sant Andreu. Podremos disfrutar de un importante conjunto artístico monumental integradas por iglesias románicas de rica ornamentación, rústica pero muy expresiva. En esta zona también destacan elementos de arquitectura civil, como castillos fortificados, casas señoriales, molinos de aceite o abrevaderos. **Almuerzo** en el hotel. Por la tarde realizaremos un ingenioso circuito de orientación que pondrá a prueba todos nuestros sentidos. Regreso al hotel, **cena** y alojamiento.

### Día 4. Parque Nacional de Aigüestortes en 4x4

**Desayuno.** Excursión de día completo al **Parque Nacional de Aigüestortes**. Recorreremos los rincones más pintorescos en **4x4**, y realizaremos una ruta de senderismo para conocer en profundidad tan hermoso paisaje. Situado en el corazón del Pirineo de Lleida, está regado por 200 lagunas de alta montaña, donde hallan refugio la gamuza, el urogallo, la marmota o el mítico "quebranta huesos". **Almuerzo** tipo picnic. Continuación en el Parque. **Cena** y alojamiento en el hotel.

### Día 5. Parque Temático de Aventura / Vielha

**Desayuno.** Por la mañana realizaremos un completo **paquete temático de aventura** en las copas de los árboles compuesto de un total de 9 circuitos con tirolinas y rockódromo. Regreso al hotel para el **almuerzo**. Por la tarde conoceremos **Vielha**. Conside-

rada como la capital del Valle de Arán. Su núcleo urbano transcurre a lo largo del río Nere donde se conserva la Torre fortificada de Santesmasses que alberga el **Museo del Valle de Arán (entrada incluida)**. El edificio más representativo es la Iglesia de Sant Miquel. **Cena** y alojamiento en el hotel.

### Día 6. Pirineo Catalán - Lugar de origen

**Desayuno.** A la hora convenida saldremos hacia el lugar de origen. Almuerzo por cuenta del cliente. Breves paradas en ruta. Llegada y fin de nuestros servicios.



DESDE  
**406€**  
PVP

# Pirineo Catalán y Costa Dorada

6 DÍAS | 5 NOCHES

Temporada	Precio PVP por plaza			
	20 plazas	30 plazas	40 plazas	50 plazas
01/01 - 31/03	510 €	450 €	421 €	406 €
01/04 - 30/04	517 €	454 €	428 €	410 €
01/05 - 31/05	521 €	461 €	432 €	417 €
01/06 - 15/06	528 €	466 €	439 €	421 €

A partir del 16/06 consultar tarifas

Suplemento 2ª Plaza Free en doble  
PLAZAS: 20 **17,70 €** | 30 **12,10 €** | 40 **8,90 €** | 50 **7,20 €**

Suplemento single: **110 €**

## EL PRECIO INCLUYE

Hotel \*/\*\* o albergue en Pirineo Catalán  
Hotel \*\*\* en Costa Dorada.

- Autocar para traslados y excursiones.
- Régimen de PC (agua incluida para estudiantes, agua y vino para profesores / acompañantes)
- Distribución en habitaciones múltiples.
- Monitores, material y seguro para la realización de las actividades.
- Visitas indicadas en el itinerario.
- Actividad de orientación.
- Patinaje sobre hielo.
- Senderismo.
- Entrada a Parque Temático de Aventura.
- Port Aventura con almuerzo en parque.
- \*Entrada según calendario de apertura 2025.
- Seguro de viaje.
- 1 plaza gratis cada 25 plazas de pago en doble.

## NO INCLUYE:

- Extras en el hotel, entradas y actividades no especificadas en el precio incluye y guías acompañantes y/o locales.

**Semana Santa, puentes, eventos, festivos y estancias inferiores: consultar suplemento.**

Suplemento bebidas (refrescos): 1,65€ pax/servicio

Suplemento almuerzos en ruta: 17€/servicio.

Servicio de guía local 2h30': 175 €/servicio (un máximo de 30 pax)

## Zonas de salida y suplementos:

Aragón, La Rioja, País Vasco, Cantabria, Castilla y León, Madrid y Navarra: precio base

Asturias, Castilla La Mancha y Comunidad Valenciana: 22 € PVP

Cataluña y Murcia: 27 € PVP

Extremadura y Galicia: 33 € PVP

Andalucía: 45 € PVP

Los precios no incluyen la tasa turística obligatoria en la Comunidad de Cataluña, que deberá ser abonada el día de la llegada del cliente al hotel.

## ● Día 1. Lugar de origen - Pirineo Catalán

Salida desde el lugar de origen. Breves paradas en ruta. Llegada al Vall d'Aran. Almuerzo por cuenta del cliente. Llegada al hotel, **cena** y alojamiento.

## ● Día 2. Circuito de orientación / Patinaje sobre hielo

Desayuno. Por la mañana realizaremos un **circuito de orientación**, en donde se plantea un juego y los participantes deben solucionarlo, mediante el trabajo en equipo, el respeto y la motivación. **Almuerzo** en el hotel. Dedicaremos la tarde a realizar **patinaje sobre hielo**, desarrollando nuestras habilidades sobre patines. **Cena** y alojamiento en el hotel.

## ● Día 3. Senderismo y Trekking / Parque Temático de Aventura

Desayuno. Por la mañana efectuaremos una ruta de **senderismo y trekking** por la que descubriremos rincones inaccesibles mediante algún tipo de transporte. **Almuerzo** en el hotel. Por la tarde realizaremos un completo **paquete temático de aventura** para disfrutar de diferentes actividades como arbolismo, tirolinas, etc... **Cena** y alojamiento en el hotel.

## ● Día 4. Barcelona - Salou

Desayuno y salida hacia **Barcelona** llegada y **almuerzo tipo picnic**. Por la tarde realizaremos una panorámica de la ciudad, a continuación tiempo libre en la zona del Maremagnun y el puerto. A última hora de la tarde saldremos hacia la Costa Dorada. **Cena** y alojamiento en el hotel.

## ● Día 5. Port Aventura

Desayuno. Día completo en el **Parque de Port Aventura (entrada y comida dentro del parque incluida)** Uno de los parques de aventura más importantes del sur de Europa. Es un viaje repleto de aventuras y diversión a través de sus diferentes áreas temáticas, en las que encontraremos espectáculos en vivo y un sinfín de atracciones como el emblemático Dragon-Khan. Regreso al hotel, **cena** y alojamiento.

## ● Día 6. Costa Dorada - Lugar de origen

Desayuno. A la hora convenida saldremos hacia el lugar de origen. **Almuerzo** tipo picnic. Breves paradas en ruta. Llegada y fin de nuestros servicios.



# Costa Brava

## Cataluña

### Alojamientos Costa Brava

#### Hoteles \*\*/\*\*

Temporada	MP	PC
01/02 - 31/05	28€	29€
01/06 - 30/06	31€	32€
Sup. Single	23€	

#### Hoteles \*\*\*\*

Temporada	MP	PC
01/02 - 31/03	36€	37€
01/04 - 31/05	38€	39€
01/06 - 19/06	39€	40€
Sup. Single	26€	

#### ESTANCIA MÍNIMA DE 4 NOCHES

Consultar suplemento para Semana Santa, puentes, festivos y eventos.

1 profesor/acompañante gratis cada 25 plazas en base a habitación doble.

Los precios no incluyen la tasa turística obligatoria en la Comunidad de Cataluña, que deberá ser abonada el día de la llegada del cliente al hotel.

Actividades de Aventura   Servicio opcionales   Entradas	Precio
Paddle Surf	17,80€
Kayak (1h)	18,90€
Aquapark Aquabrava	25,55€
Catamarán Empuria Brava (1 hora)	17,80€
Paintball (mayores de 13) 100 bolas	25,55€
Scape Room (edad mínima 14 años)	18,35€
Campamento Río Loco (actividades acuáticas y terrestres, edad mínima 14 años)	43,35€

Precio PVP por persona. Precios válidos para grupos mínimo de 20 plazas de pago.

El precio incluye: El equipo necesario para la actividad, monitores con asistencia y coordinación en todas las actividades y seguro. Obligatorio saber nadar en las actividades de agua. Edad mínima de los niños: 12 años.





## Viajes de estudiantes a Baleares e Italia

- Tarifas especiales para grupos de estudiantes
- Camarotes múltiples climatizados (con baño) o butacas
- Reserva sin compromiso y facilidades de pago
- Gratuitades según número de participantes
- Piscina abierta (dependiente del barco y época del año)
- Posibilidad de reservar comidas a precios especiales
- Animación durante el viaje
- Embarque del autocar

Viaja con nosotros a **Baleares, Cerdeña o Roma**



# Delta del Ebro Costa Dorada Cataluña

## Alojamientos Costa Dorada

### Hoteles \*\*\*

Temporada	MP	PC
01/02 - 31/03	31€	32€
01/04 - 31/05	32€	33€
01/06 - 15/06	37€	38€
16/06 - 30/06	consultar	
Sup. Single	23€	

### Hoteles \*\*\*\*

Temporada	MP	PC
01/02 - 31/03	34€	36€
01/04 - 31/05	36€	37€
01/06 - 15/06	48€	49€
16/06 - 30/06	consultar	
Sup. Single	30€	

#### ESTANCIA MÍNIMA DE 4 NOCHES

Consultar suplemento para Semana Santa, puentes, festivos y eventos.

1 profesor/acompañante gratis cada 25 plazas.

Los precios no incluyen la tasa turística obligatoria en la Comunidad de Cataluña, que deberá ser abonada el día de la llegada del cliente al hotel.

### Actividades de Aventura | Servicio opcionales | Entradas

### Precio

Actividad	Precio
Delta del Ebro - Amposta	
Multiaventura Terrestre (Puentes tibetanos, tirolesinas, rocódromo, tiro con arco)	17,80€
Multiaventura Terrestre (anterior) + Quads	22,20€
Gimcana acuática	23,35€
Bicicleta por el Delta del Ebro (base en Amposta)	14,45€
Paintball	21,10€
Kayak en laguna	14,45€
Barca en Pértiga (embarcación tradicional del Delta del Ebro)	14,45€
Canoa en laguna	14,45€
Taller descubrimientos arqueológicos	14,45€
Construcción de Barracas	14,45€
Viaje en barco Cambrills - Salou	11,65€
Juegos tradicionales	10€
Proceso del Pan	10,55€
Artes de pesca en el Delta del Ebro	10€
Parque Naturaleza y Granja Escuela	7,80€
Gymkana acuática - Humor Amarillo	22,20€
Excursión en bicicleta	15,55€
Orientación	10,55€
Esculturas de arena	10,55€
Iniciación Paddle surf	24,45€
Iniciación Windsurf	31,10€
Tirolesa	25,55€

Precio PVP por persona. Precios válidos para grupos mínimo de 20 plazas de pago.

El precio incluye: El equipo necesario para la actividad, monitores con asistencia y coordinación en todas las actividades y seguro. Obligatorio saber nadar en las actividades de agua. Edad mínima de los niños: 12 años.



# POBLE ESPANYOL BARCELONA

Os presentamos un programa de actividades experienciales y participativas con las que vuestros estudiantes descubrirán la cultura española, aprenderán y lo pasarán genial... ¡todo en uno! Además, descubrirán el Poble Espanyol, un espacio monumental y único ubicado en Montjuïc, el pulmón verde de Barcelona, y repleto de arquitectura, artesanía, arte contemporáneo, tradiciones y gastronomía.

Todas nuestras propuestas incluyen el acceso a todo el recinto y al Museo Fran Daurel de arte contemporáneo, a la exposición *Un viaje fotográfico: la construcción del Poble Espanyol* y al espacio Fiesta, un sorprendente audiovisual sobre las principales celebraciones populares españolas.

**¡El Poble Espanyol os abre sus puertas con experiencias para recordar!**

**POBLE  
ESPANYOL**  
Barcelona



## ARTESANÍA

- Hagamos un mosaico
- Pintura cerámica
- Crea un diseño sobre vidrio
- Diseña tu colgante con esmalte al fuego



## GASTRONOMÍA

- Paella Showcooking
- Menús
- Chocolate con churros
- Taller de tapas españolas



## VISITAS

- Visita guiada
- Visita animada
- Visita libre

**\*Todas las actividades incluyen la entrada al Poble Espanyol**



DESDE  
**394€**  
PVP

# Disfruta el Delta del Ebro

5 DÍAS | 4 NOCHES

Temporada	Precio PVP por plaza			
	20 plazas	30 plazas	40 plazas	50 plazas
01/01 - 31/03	488€	439€	410€	394€
01/04 - 30/04	494€	443€	417€	399€
01/05 - 31/05	499€	450€	421€	406€
01/06 - 15/06	504€	454€	428€	410€

A partir del 16/06 consultar tarifas

Suplemento 2ª Plaza Free en doble  
PLAZAS: 20 15 € | 30 10 € | 40 7,65 € | 50 6,10 €

Suplemento single: 89 €

## EL PRECIO INCLUYE

### Albergue en Costa Dorada.

- Autocar para traslados y excursiones.
- Régimen de PC (agua incluida para estudiantes, agua y vino para profesores / acompañantes)
- Distribución en habitaciones múltiples.
- Monitores, material y seguro para la realización de las actividades.
- Visitas indicadas en el itinerario.
- Crucero por el río Ebro.
- Pruebas de habilidad.
- Circuito de Quads.
- Entrada a Port Aventura con almuerzo.
- \*Entrada según calendario de apertura 2025.
- Descenso de Barrancos.
- Bicis en vía verde.
- Seguro de viaje.
- 1 plaza gratis cada 25 plazas de pago en doble.

### NO INCLUYE:

- Extras en el hotel, entradas y actividades no especificadas en el precio incluye y guías acompañantes y/o locales.

### Semana Santa, puentes, eventos, festivos y estancias inferiores: consultar suplemento.

Suplemento bebidas (refrescos): 1,65€ pax/servicio

Suplemento almuerzos en ruta: 17€/servicio.

Servicio de guía local 2h30': 175 €/servicio (un máximo de 30 pax)

### Zonas de salida y suplementos:

Madrid, Aragón, Comunidad Valenciana, Cataluña y Murcia: precio base

La Rioja, Navarra, País Vasco, Castilla León, Cantabria y Castilla La Mancha: 27 € PVP

Andalucía: 33 € PVP

Galicia, Asturias y Extremadura: 38 € PVP

Los precios no incluyen la tasa turística obligatoria en la Comunidad de Cataluña, que deberá ser abonada el día de la llegada del cliente al hotel.

### Día 1. Lugar de origen - Amposta

Salida desde el lugar de origen. Breves paradas en ruta. Almuerzo por cuenta del cliente. Llegada a Amposta, bienvenida y presentación de los monitores. Distribución de las habitaciones, **cena**, actividades nocturnas y alojamiento.

### Día 2. Crucero por el río Ebro / Pruebas de habilidad, Circuito de Quads

**Desayuno.** Por la mañana efectuaremos el **crucero por el río Ebro** que nos permitirá contemplar las últimas lagunas e islas, observar la variación de paisaje del Delta, visitar las dunas, y en definitiva disfrutar del río más caudaloso de España. **Almuerzo** tipo picnic. Comenzaremos la tarde con una divertida multi-ventura, recorriendo varias **pruebas de habilidad** de diferentes tipos. Los monitores especializados se encargan de controlar la rotación y seguridad en las pruebas que consisten en: tiro con arco, escalada en rocódromo, **circuito de quads** (motos de cuatro ruedas) y otras pruebas de habilidad. Regreso al albergue, **cena**, actividades nocturnas y alojamiento.



### Día 3. Port Aventura

**Desayuno.** Por la mañana salida hacia el parque temático **Port Aventura**. Disfrutaremos de un día de emociones subiéndonos a todas las atracciones y con su variedad de espectáculos. **Almuerzo** en el parque. A última hora de la tarde, regreso al albergue. **Cena** y alojamiento.



### Día 4. Descenso de barrancos / Bicis en la vía verde

**Desayuno** y salida hacia Horta de San Juan para el **descenso de barrancos**. Propiamente es una excursión acuática en la que debidamente equipados con trajes de neopreno descenderemos por el cauce del río. Los monitores especializados nos indicarán el ritmo de marcha, lugares donde saltar, convirtiéndose en una actividad muy divertida y que se realiza en un entorno natural inigualable. **Almuerzo** tipo picnic. Por la tarde pasearemos con las **bicis en la vía verde**, antiguo trazado ferroviario en desuso, acondicionado como infraestructura para desplazamientos no motorizados. Los participantes durante el trayecto disfrutaron de unas vistas inéditas del Parque Natural dels Ports. Regreso al albergue, **cena**, actividades nocturnas y alojamiento.



### Día 5. Amposta - Lugar de origen

**Desayuno.** Salida hacia el lugar de origen. Almuerzo por cuenta del cliente. Breves paradas en ruta. Llegada y fin de nuestros servicios.



L'AQUÀRIUM  
BARCELONA

# ESTUDIANTES Y GRUPOS

2023 - 2024



**VISITAS** **CONSERVACIÓN** **EXPERIMENTA** **TIBURÓN** **TALLERES**  
**MEDITERRÁNEO** **PROTECCIÓN** **TEATROS** **ECOSISTEMA** **DISFRUTA**  
**TROPICAL** **AMA** **SUMÉRGETE** **PINGÜINO** **MENÚ ESPECIAL PARA GRUPOS**



En L'Aquàrium de Barcelona amamos el mar y trabajamos para la conservación y la protección del ecosistema marino.



# Barcelona

## Cataluña

### Alojamientos

#### Hoteles \*\*\* Alr. de Barcelona

Temporada	MP	PC
01/02 - 31/03	40€	50€
01/04 - 15/06	41€	51€
16/06 - 30/06	43€	53€
Sup. Single	26€	

#### Albergue (Centro de Barcelona) incluye agua

Temporada	AD	PC
01/02 - 30/04	39€	63€
01/05 - 31/05	40€	64€
01/06 - 30/06	41€	66€

Suplemento Almuerzo/Cena en restaurante:  
10€/servicio.

*Estos precios han sido calculados en base a habitaciones múltiples con una ocupación mínima de 8 plazas.*

#### ESTANCIA MÍNIMA DE 4 NOCHES

Consultar suplemento para Semana Santa, puentes, festivos y eventos.

1 profesor/acompañante gratis cada 25 plazas.

*Los precios no incluyen la tasa turística obligatoria en la Comunidad de Cataluña, que deberá ser abonada el día de la llegada del cliente al hotel.*

### Actividades de Aventura | Servicio opcionales | Entradas

Actividades de Aventura   Servicio opcionales   Entradas		Precio
<b>Barcelona</b>		
Cosmocaixa	Museo	3,90€
	Planetario	3,90€
Aquarium	Visita libre	10,65€
	Visita guiada (cada 25 alumnos)	13€
Camp Nou Experience (de lunes a viernes)		24,45€
Pista de hielo (entrada + alquiler de patines) Supl. +15 años: 3€		14,45€
Poble Espanyol	Visita libre	8,90€
	Visita guiada	13,35€
	Visita con animación	14,45€
	Menú (entrada incluida en el recinto)	18,90€
	Talleres artesanales y gastronómicos	consultar
<b>Tarragona</b>		
Museo Nacional de Arqueología + Villa Romana dels Munts		free
Precio PVP por persona. Precios válidos para grupos mínimo de 20 plazas de pago. El precio incluye: El equipo necesario para la actividad, monitores con asistencia y coordinación en todas las actividades y seguro. Obligatorio saber nadar en las actividades de agua. Edad mínima de los niños: 12 años.		
<b>PORT AVENTURA *</b>		
Port Aventura Park (1 día)	Secundaria (12 a 17 años)	consultar
	Primaria (4 a 11 años)	consultar
Ferrari Land (1 día)	Secundaria (12 a 17 años)	consultar
	Primaria (4 a 11 años)	consultar
Caribe Aquatic Park (1 día)	Secundaria (12 a 17 años)	consultar
	Primaria (4 a 11 años)	consultar
Port Aventura Park + Ferrari Land (1 día)	Secundaria (12 a 17 años)	consultar
	Primaria (4 a 11 años)	consultar
Entrada + Ticket Plus Port Aventura Park (1 día) Ticket canjeable por 1 comida + 1 bebida	Secundaria (12 a 17 años)	consultar
	Primaria (4 a 11 años)	consultar
Entrada + Ticket Plus Ferrari Land (1 día) Ticket canjeable por 1 comida + 1 bebida	Secundaria (12 a 17 años)	consultar
	Primaria (4 a 11 años)	consultar
Entrada + Ticket Plus Caribe Aquatic Park (1 día) Ticket canjeable por 1 comida + 1 bebida	Secundaria (12 a 17 años)	consultar
	Primaria (4 a 11 años)	consultar
Entrada + Ticket Plus + Express Max Port Aventura Park: Ticket canjeable por 1 comida + 1 bebida + 1 acceso servicio express (1 día)	Secundaria (12 a 17 años)	consultar
	Primaria (4 a 11 años)	consultar



DESDE  
**354€**  
PVP

# Barcelona, Cultura y diversión acuática

6 DÍAS | 5 NOCHES

Temporada	Precio PVP por plaza			
	20 plazas	30 plazas	40 plazas	50 plazas
01/01 - 31/03	450 €	399 €	372 €	354 €
01/04 - 30/04	454 €	406 €	377 €	361 €
01/05 - 31/05	461 €	410 €	383 €	366 €
01/06 - 30/06	466 €	417 €	388 €	372 €

Suplemento 2ª Plaza Free en doble  
PLAZAS: 20 **13,90 €** | 30 **9,45 €** | 40 **7,20 €** | 50 **6,10 €**

Suplemento single: **110 €**

## EL PRECIO INCLUYE

Hotel tipo \*\*\* en Costa Brava.

- Autocar para traslados y excursiones.
- Régimen de PC (agua incluida para estudiantes, agua y vino para profesores / acompañantes)
- Distribución en habitaciones múltiples.
- Monitores, material y seguro para la realización de las actividades.
- Visitas indicadas en el itinerario.
- 1 día de actividades Náuticas.
- Acuarium Barcelona.
- Parque de Aventura con Gymkana Humor Amarillo y Paintball
- Entrada a CosmoCaixa.
- Almuerzo en el Hard Rock Café.
- Seguro de viaje.
- 1 plaza gratis cada 25 plazas de pago en doble.

## NO INCLUYE:

- Extras en el hotel, entradas y actividades no especificadas en el precio incluye y guías acompañantes y/o locales.

**Semana Santa, puentes, eventos, festivos y estancias inferiores: consultar suplemento.**

Suplemento bebidas (refrescos): 1,65€ pax/servicio

Suplemento almuerzos en ruta: 17€/servicio.

Servicio de guía local 2h30': 175 €/servicio (un máximo de 30 pax)

## Zonas de salida y suplementos:

Madrid, Aragón, Comunidad Valenciana, Cataluña y Murcia: precio base

La Rioja, Navarra, País Vasco, Castilla León, Cantabria y Castilla La Mancha: 17€ PVP

Andalucía: 22 € PVP

Galicia, Asturias y Extremadura: 27 € PVP

Los precios no incluyen la tasa turística obligatoria en la Comunidad de Cataluña, que deberá ser abonada el día de la llegada del cliente al hotel.

### Día 1. Lugar de origen - Barcelona

Salida del lugar de origen a la hora convenida. Breves paradas en ruta. Almuerzo por cuenta del cliente. Llegada al hotel/albergue. **Cena** y alojamiento.

### Día 2. Actividades náuticas

**Desayuno.** Por la mañana salida para pasar el día disfrutando de **actividades náuticas**, deportes como el Kayak y Snorkel, Skim Board, Voley Playa y Windsurf. **Almuerzo** tipo picnic. Haremos grupos rotatorios de mañana y tarde. Regreso al hotel/albergue. **Cena** y alojamiento.

### Día 3. Barcelona Gótica / Acuarium

**Desayuno.** Por la mañana salida hacia el centro de la ciudad para realizar una visita a pie por la **Barcelona gótica**. **Almuerzo** pic-nic. Por la tarde visita del **Acuarium de Barcelona** considerado uno de los mayores de Europa y el más importante en temática mediterránea. Regreso al hotel/albergue, **cena** y alojamiento.

### Día 4. Humor Amarillo / Paintball

**Desayuno.** Por la mañana realizaremos la actividad de **Humor Amarillo**, se trata de una gymkana muy dinámica con diferentes pruebas que harán que los participantes se lo pasen en grande: Tubby, trampolines, los juegos de las minas, las redes, etc. **Almuerzo** en Pic-nic. Por la tarde actividad de **Paintball** en el mismo recinto. Regreso al hotel/albergue, **cena** y alojamiento.

### Día 5. Barcelona Modernista / Poble Espanyol

**Desayuno.** Salida hacia el centro de Barcelona. Realizaremos una visita panorámica de la ciudad donde recorreremos la **Barcelona Modernista**, destacando Monumento Colon, Plaza Cataluña, Paseo de Gracia donde destacan casas emblemáticas como La Pedrera, Batlló y La Casa de las Punxes. Conoceremos en esta visita el modernismo, la historia de Sant Jordi, etc. **Almuerzo** en el Hard Rock Café. Por la tarde visita de **El Poble Espanyol** de Barcelona; una atracción con renombre de Barcelona donde la historia es protagonista junto con la cultura y el ocio en este museo arquitectónico al aire libre. Al finalizar, regreso al hotel / albergue, **cena** y alojamiento.

### Día 6. Barcelona - Lugar de origen

**Desayuno.** Salida hacia el lugar de origen. Breves paradas en ruta. Almuerzo en ruta por cuenta del cliente. Llegada y fin de nuestros servicios.





# Madrid

## Alojamientos

### Hoteles \*\*/\*\* alrededor

Temporada	MP	PC
01/03 - 31/03	41€	42€
01/04 - 31/05	42€	43€
01/06 - 31/06	43€	44€
Sup. Single	23€	

### Hoteles \*\*\*\* alrededor

Temporada	MP	PC
01/03 - 31/03	42€	49€
01/04 - 31/05	43€	50€
01/06 - 31/06	44€	51€
Sup. Single	26€	

### Hoteles \*\*/\*\* ciudad

Temporada	AD	MP
01/01 - 30/04	44€	58€
01/05 - 30/06	48€	60€
Sup. Single	32€	

#### ESTANCIA MÍNIMA DE 4 NOCHES

Consultar suplemento para Semana Santa, puentes, festivos y eventos.  
1 profesor/acompañante gratis cada 25 plazas.

## Actividades de Aventura | Servicio opcionales | Entradas

### Precio

Parque Multiaventura en Cercedilla (hasta 12 años) 3 horas	16,55 €	
Parque Warner 1 día (secundaria 12 a 18 años)	24 €	
Parque Warner + almuerzo en parque	40 €	
<b>Snow Zone</b>		
Clases de esquí (1h 45´)	25,10 €	
Clases de snow (1h 45´) máximo 18 niños	27,10 €	
Tobogganing (no incluye monitor)	13,10 €	
Nieve aventura (2 horas): esquis gigantes, voley nieve, hockey nieve, circuito de habilidades	19,10 €	
<b>Mix de actividades</b>		
Acuario	31 €	
Clase de esquí + minigolf	30 €	
Tobogganing + tirolina + minigolf	16,65 €	
<b>Museo Nacional de Ciencias Naturales</b> (sólo entrada, talleres consultar)	5 €	
Faunia	Visita libre / pax	13,10 €
	Visita libre / pax + comida	24,20 €
	Visita guiada / grupo	105 €
Museo de Cera	Hasta 12 años	11,10 €
	> 12 años	13,10 €
Parque de Atracciones de Madrid	Entrada	20€
	Almuerzo	11,65 €
Zoo Aquarium (a partir de 8 años)	15,90 €	
Tour Bernabeu Visita libre	Hasta 14 años	28,35 €
	> 14 años	33,35 €
<b>Museo del Prado: free con acreditación de grupo educativo</b>		
Monasterio del Escorial	7,75 €	
<b>Catedral de la Almudena: free con 1 € de donación a la salida</b>		
Catedral de la Almudena con museo (previa reserva y acreditación de grupo escolar)	4,45 €	
Planetario. De martes a viernes, por las mañanas.	4,20 €	
Tour Wanda Metropolitano	25,10 €	

Precio PVP por persona. Precios válidos para grupos mínimo de 20 plazas de pago.

El precio incluye: El equipo necesario para la actividad, monitores con asistencia y coordinación en todas las actividades y seguro. Obligatorio saber nadar en las actividades de agua. Edad mínima de los niños: 12 años.



DESDE  
**250€**  
PVP

# Madrid Express

4 DÍAS | 3 NOCHES

Temporada	Precio PVP por plaza			
	20 plazas	30 plazas	40 plazas	50 plazas
01/01 - 31/03	321€	283€	261€	250€
01/04 - 30/04	328€	288€	266€	254€
01/05 - 31/05	332€	294€	272€	261€
01/06 - 30/06	339€	299€	277€	266€

Suplemento 2ª Plaza Free en doble  
PLAZAS: 20 **11€** | 30 **7,20€** | 40 **5,55€** | 50 **4,35€**  
Suplemento single: **83€**

### EL PRECIO INCLUYE

- Hotel tipo \*\*/\*\* en Madrid, alrededores.
- Autocar para traslados y excursiones.
- Régimen de PC (agua incluida para estudiantes, agua y vino para profesores / acompañantes)
- Distribución en habitaciones múltiples.
- Monitores, material y seguro para la realización de las actividades.
- Visitas indicadas en el itinerario.
- Entrada Parque Warner + almuerzo.  
\*Entrada según calendario de apertura 2025.
- Entrada al Museo del Prado (gestionado por el colegio).
- Multiaventura.
- Seguro de viaje.
- 1 plaza gratis cada 25 plazas de pago en doble.

### NO INCLUYE:

- Extras en el hotel, entradas y actividades no especificadas en el precio incluye y guías acompañantes y/o locales.

### Semana Santa, puentes, eventos, festivos y estancias inferiores: consultar suplemento

Suplemento bebidas (refrescos): 1,65€ pax/servicio  
Suplemento almuerzos en ruta: 17€/servicio.  
Servicio de guía local 2h30': 175 €/servicio (un máximo de 30 pax)

### Zonas de salida y suplementos:

C.Valenciana, Castilla y León, Extremadura y Castilla La Mancha: precio base  
Galicia, Asturias, Cantabria, La Rioja, Navarra, Murcia, Andalucía y Aragón: 27 € PVP  
País Vasco: 33 € PVP  
Cataluña: 38 € PVP

### Día 1. Lugar de origen - Madrid, circuito de multiaventura

Salida del lugar de origen a la hora convenida. Breves paradas en ruta. Llegada al hotel para el almuerzo. Por la tarde nos desplazaremos hasta la cercana población de Cercedilla para realizar un **circuito de multiaventura**, que incluye, kids, explorador, jungla y aventura. Durante tres horas, tendremos que ir superando una serie de juegos, cada uno con estrategias diferentes y largas tirolinas. Regreso al hotel, **cena** y alojamiento.

### Día 2. Parque Warner

**Desayuno.** Excursión de día completo del **Parque Warner**, que trae toda la magia y la espectacularidad de Hollywood. Además de desvelar los secretos de los mejores efectos especiales del cine, nos invita a asistir a increíbles espectáculos en directo, como el de "Arma letal" o "Loca academia de policía". **Almuerzo en restaurante** concertado dentro del parque. Por la tarde continuaremos nuestra visita por las diferentes áreas temáticas, como los Movie World Studios o Superhéroes World. Regreso al hotel, **cena** y alojamiento.

### Día 3. Madrid / Museo del Prado

**Desayuno.** Por la mañana realizaremos una visita **panorámica de Madrid** por los lugares más emblemáticos de la capital de España. Conoceremos el barrio de Gran Vía hasta la Puerta del Sol, el Parque del Retiro, el Paseo de la Castellana. **Almuerzo** en el hotel. Por la tarde visitaremos el **Museo del Prado (entrada libre)**, una de las mejores pinacotecas del mundo con obras de Rubens, Tiziano, Goya, El Greco y Velázquez, entre otros y una muestra dedicada a la Escuela Flamenca. Regreso al hotel, **cena** y alojamiento.

### Día 4. Madrid - Lugar de origen

**Desayuno.** A la hora convenida saldremos hacia el lugar de origen. Breves paradas en ruta. Almuerzo por cuenta del cliente. Llegada y fin de nuestros servicios.





DESDE  
**317€**  
PVP

# Madrid "low cost"

5 DÍAS | 4 NOCHES

Temporada	Precio PVP por plaza			
	20 plazas	30 plazas	40 plazas	50 plazas
01/01 - 31/03	388 €	350 €	328 €	317 €
01/04 - 30/04	394 €	354 €	332 €	321 €
01/05 - 31/05	399 €	361 €	339 €	328 €
01/06 - 30/06	406 €	366 €	343 €	332 €

Suplemento 2ª Plaza Free en doble  
PLAZAS: 20 **13,35 €** | 30 **8,90 €** | 40 **6,65 €** | 50 **5,55 €**  
Suplemento single: **99 €**

## EL PRECIO INCLUYE

Hotel tipo \*\*\* en Madrid, alrededores.

- Autocar para traslados y excursiones.
- Régimen de PC (agua incluida para estudiantes, agua y vino para profesores / acompañantes)
- Distribución en habitaciones múltiples.
- Monitores, material y seguro para la realización de las actividades.
- Actividad de Multiaventura.
- Entrada Parque Warner + almuerzo.
- \*Entrada según calendario de apertura 2025.
- Entrada a la Catedral de la Almudena.
- Entrada al Palacio Real.
- Entrada al Museo del Prado (gestionado por el colegio).
- Visitas indicadas en el itinerario.
- Seguro de viaje.
- 1 plaza gratis cada 25 plazas de pago en doble.

## NO INCLUYE:

- Extras en el hotel, entradas y actividades no especificadas en el precio incluye y guías acompañantes y/o locales.

## Semana Santa, puentes, eventos, festivales y estancias inferiores: consultar suplemento.

Suplemento bebidas (refrescos): 1,65€ pax/servicio  
Suplemento almuerzos en ruta: 17€/servicio.

Servicio de guía local 2h30': 175 €/servicio (un máximo de 30 pax)

## Zonas de salida y suplementos:

- C.Valenciana, Castilla y León, Extremadura y Castilla La Mancha: precio base
- Galicia, Asturias, Cantabria, La Rioja, Navarra, Murcia, Andalucía y Aragón: 27€ PVP
- País Vasco: 33 € PVP
- Cataluña: 38 € PVP

### Día 1. Lugar de origen - Madrid

Salida del lugar de origen a la hora convenida. Breves paradas en ruta. Almuerzo por cuenta del cliente. Llegada al hotel. **Cena** y alojamiento.

### Día 2. Madrid / Museo del Prado

Desayuno. Por la mañana realizaremos una **panorámica de Madrid** por los lugares más emblemáticos de la capital de España. Conoceremos el barrio de Gran Vía hasta la Puerta del Sol, el Parque del Retiro, o el Paseo de la Castellana. **Almuerzo** en el hotel. Por la tarde visitaremos el **Museo del Prado**, una de las mejores pinacotecas del mundo con obras de Rubens, Tiziano, Goya, El Greco y Velázquez, entre otros y una muestra dedicada a la Escuela Flamenca. Regreso al hotel, **cena** y alojamiento.

### Día 3. Multiaventura en Parque / Catedral de la Almudena, Palacio Real, Parque del Retiro

Desayuno. Por la mañana nos desplazaremos hasta la cercana población de Cercedilla para realizar un **circuito de multiaventura**, que incluye, kids, explorador, jungla y aventura. Durante tres horas, tendremos que ir superando una serie de juegos, cada uno con estrategias diferentes y largas tirolinas. **Almuerzo** en el hotel. Por la tarde visita del **Palacio Real** de Madrid, la residencia oficial del Rey de España. Su interior destaca tanto por la riqueza de sus materiales como por las obras de arte que alberga. Su Real Botica hoy convertida en Museo de la Farmacia era la encargada de abastecer de medicamentos. A continuación visitaremos la Santa Iglesia Catedral de Santa María la Real de la Almudena, conocida simplemente como **Catedral de la Almudena**, sede episcopal de la archidiócesis de Madrid. Fue consagrada en 1993 por el Papa Juan Pablo II. Finalizaremos la tarde con un paseo por el **Parque del Retiro**, otro de los lugares más emblemáticos de la ciudad. Regreso al hotel, **cena** y alojamiento.

### Día 4. Parque Warner

Desayuno. Excursión de día completo del **Parque Warner**, que trae toda la magia y la espectacularidad de Hollywood. Además de desvelar los secretos de los mejores efectos especiales del cine, nos invita a asistir a increíbles espectáculos en directo, como el de "Arma letal" o "Loca academia de po-

licia". **Almuerzo en restaurante** concertado dentro del parque. Por la tarde continuaremos nuestra visita por las diferentes áreas temáticas, como los Movie World Studios o Superhéroes World. Regreso al hotel, **cena** y alojamiento.

### Día 5. Madrid - Lugar de origen

Desayuno. A la hora convenida saldremos hacia el lugar de origen. Almuerzo por cuenta del cliente. Breves paradas en ruta. Llegada y fin de nuestros servicios.





DESDE  
**343€**  
PVP

# Vive Madrid

5 DÍAS | 4 NOCHES

Temporada	Precio PVP por plaza			
	20 plazas	30 plazas	40 plazas	50 plazas
01/01 - 31/03	428 €	378 €	356 €	343 €
01/04 - 30/04	432 €	383 €	361 €	350 €
01/05 - 31/05	439 €	388 €	366 €	354 €
01/06 - 30/06	443 €	394 €	372 €	361 €

Suplemento 2ª Plaza Free en doble  
PLAZAS: 20 **14,30 €** | 30 **9,45 €** | 40 **7,20 €** | 50 **5,55 €**  
Suplemento single: **99 €**

## EL PRECIO INCLUYE

Hotel tipo \*\*\* en Madrid, alrededores.

- Autocar para traslados y excursiones.
- Régimen de PC (agua incluida para estudiantes, agua y vino para profesores / acompañantes)
- Distribución en habitaciones múltiples.
- Monitores, material y seguro para la realización de las actividades.
- Visitas indicadas en el itinerario.
- Entrada al Museo de Cera
- Entrada Parque Warner + almuerzo.  
\*Entrada según calendario de apertura 2025.
- Entrada al Museo del Prado (gestionado por el colegio).
- Multiaventura.
- Tour Bernabeu.
- Seguro de viaje.
- 1 plaza gratis cada 25 plazas de pago en doble.

## NO INCLUYE:

- Extras en el hotel, entradas y actividades no especificadas en el precio incluye y guías acompañantes y/o locales.

**Semana Santa, puentes, eventos, festivos y estancias inferiores: consultar suplemento.**

Suplemento bebidas (refrescos): 1,65€ pax/servicio

Suplemento almuerzos en ruta: 17€/servicio.

Servicio de guía local 2h30': 175 €/servicio (un máximo de 30 pax)

## Zonas de salida y suplementos:

C.Valenciana, Castilla y León, Extremadura y Castilla La Mancha: precio base

Galicia, Asturias, Cantabria, La Rioja, Navarra, Murcia, Andalucía y Aragón: 27 € PVP

País Vasco: 33 € PVP

Cataluña: 38 € PVP

### Día 1. Lugar de origen - Madrid / Museo de Cera

Salida del lugar de origen a la hora convenida. Breves paradas en ruta. Almuerzo por cuenta del cliente. Visita al **Museo de Cera**. Llegada al hotel. **Cena** y alojamiento.

### Día 2. Parque Warner

**Desayuno.** Excursión de día completo del **Parque Warner**, que trae toda la magia y la espectacularidad de Hollywood. Además de desvelar los secretos de los mejores efectos especiales del cine, nos invita a asistir a increíbles espectáculos en directo, como el de "Arma letal" o "Loca academia de policía". **Almuerzo en restaurante** concertado dentro del parque. Por la tarde continuaremos nuestra visita por las diferentes áreas temáticas, como los Movie World Studios o Superhéroes World. Regreso al hotel, **cena** y alojamiento.

### Día 3. Madrid / Museo del Prado

**Desayuno.** Por la mañana realizaremos una visita a **Madrid** por los lugares más emblemáticos de la capital de España. Conoceremos el barrio de Gran Vía hasta la Puerta del Sol, el Parque del Retiro, el Paseo de la Castellana. **Almuerzo** en el hotel. Por la tarde visitaremos el **Museo del Prado**, una de las mejores pinacotecas del mundo con obras de Rubens, Tiziano, Goya, El Greco y Velázquez, entre otros y una muestra dedicada a la Escuela Flamenca. Regreso al hotel, **cena** y alojamiento.

### Día 4. Circuito de Multiaventura / Estadio Santiago Bernabéu

**Desayuno.** Por la mañana nos desplazaremos hasta la cercana población de Cercedilla para realizar un **circuito de multiaventura**, que incluye, kids, explorador, jungla y aventura. Durante tres horas, tendremos que ir superando una serie de juegos, cada uno con estrategias diferentes y largas tirolinas. **Almuerzo** en el hotel. Por la tarde visitaremos el **Estadio Santiago Bernabéu**, donde juega el Real Madrid. Regreso al hotel, **cena** y alojamiento.

### Día 5. Madrid - Lugar de origen

**Desayuno.** A la hora convenida saldremos hacia el lugar de origen. Breves paradas en ruta. Almuerzo por cuenta del cliente. Llegada y fin de nuestros servicios.





DESDE  
**417€**  
PVP

# Madrid, Emoción sin límites

6 DÍAS | 5 NOCHES

Temporada	Precio PVP por plaza			
	20 plazas	30 plazas	40 plazas	50 plazas
01/01 - 31/03	499€	454€	428€	417€
01/04 - 30/04	506€	461€	432€	421€
01/05 - 31/05	510€	466€	439€	428€
01/06 - 30/06	517€	472€	443€	432€

Suplemento 2ª Plaza Free en doble  
PLAZAS: 20 **18,90€** | 30 **12,80€** | 40 **9,90€** | 50 **7,65€**  
Suplemento single: **110€**

## EL PRECIO INCLUYE

Hotel tipo \*\*\* en Madrid, alrededores

- Autocar para traslados y excursiones.
- Régimen de PC (agua incluida para estudiantes, agua y vino para profesores / acompañantes)
- Distribución en habitaciones múltiples.
- Monitores, material y seguro para la realización de las actividades.
- Visitas indicadas en el itinerario.
- Entrada Parque Warner + almuerzo.
- \*Entrada según calendario de apertura 2025.
- Entrada al Museo de Cera.
- Almuerzo en restaurante.
- Tour Bernabeu.
- Circuito Multiaventura.
- Entrada al Museo del Prado (gestionado por el colegio).
- Faunia con almuerzo.
- Seguro de viaje.
- 1 plaza gratis cada 25 plazas de pago en doble.

## NO INCLUYE:

- Extras en el hotel, entradas y actividades no especificadas en el precio incluye y guías acompañantes y/o locales.

## Semana Santa, puentes, eventos, festivos y estancias inferiores: consultar suplemento.

Suplemento bebidas (refrescos): 1,65€ pax/servicio

Suplemento almuerzos en ruta: 17€/servicio.

Servicio de guía local 2h30': 175 €/servicio (un máximo de 30 pax)

## Zonas de salida y suplementos:

C.Valenciana, Castilla y León, Extremadura y Castilla La Mancha: precio base

Galicia, Asturias, Cantabria, La Rioja, Navarra, Murcia, Andalucía y Aragón: 27€ PVP

País Vasco: 33€ PVP

Cataluña: 38€ PVP

### Día 1. Lugar de origen - Madrid

Salida del lugar de origen a la hora convenida. Breves paradas en ruta. Almuerzo por cuenta del cliente. Llegada al hotel. **Cena** y alojamiento.

### Día 2. Parque Warner

**Desayuno.** Excursión de día completo del **Parque Warner**, que trae toda la magia y la espectacularidad de Hollywood. Además de desvelar los secretos de los mejores efectos especiales del cine, nos invita a asistir a increíbles espectáculos en directo, como el de "Arma letal" o "Loca academia de policía". **Almuerzo en restaurante** concertado dentro del parque. Por la tarde continuaremos nuestra visita por las diferentes áreas temáticas, como los Movie World Studios o Superhéroes World. Regreso al hotel, **cena** y alojamiento.

### Día 3. Madrid / Museo de Cera, Tour Bernabeu

**Desayuno.** Por la mañana realizaremos una visita **panorámica de Madrid** recorriendo lugares tan emblemáticos como la Puerta del Sol, Gran Vía, Puerta de Alcalá, Plaza de Cibeles, Paseo del Prado, etc. **Almuerzo en restaurante.** Por la tarde visitaremos el **Museo de Cera** donde se exhiben fieles reproducciones de personajes famosos. Continuamos hacia el **Estadio Santiago Bernabéu** para realizar el Tour por el mismo. Regreso al hotel, **cena** y alojamiento.

### Día 4. Multiaventura / Museo del Prado

**Desayuno.** Por la mañana nos desplazaremos hasta la cercana población de Cercedilla para realizar un **circuito de multiaventura**, que incluye, kids, explorador, jungla y aventura. Durante tres horas, tendremos que ir superando una serie de juegos, cada uno con estrategias diferentes y largas tirolinas. **Almuerzo** en el hotel. Por la tarde visitaremos el **Museo del Prado**, uno de los más importantes del mundo, así como uno de los más visitados. Regreso al hotel, **cena** y alojamiento.

### Día 5. Faunia

**Desayuno** y salida hacia **Faunia** donde podremos vivir con los cinco sentidos toda la fuerza de la naturaleza: el calor y la lluvia de los trópicos, el frío de los polos y los pingüinos. Toda una experiencia. **Al-**

**muerzo** en el parque. A última hora de la tarde, regreso al hotel, **cena** y alojamiento.

### Día 6. Madrid - Lugar de origen

**Desayuno.** Salida hacia el lugar de origen. Breves paradas en ruta. Almuerzo por cuenta del cliente. Llegada y fin de nuestros servicios.





# Madrid, aventura y diversión

6 DÍAS | 5 NOCHES

DESDE  
**428€**  
PVP

Temporada	Precio PVP por plaza			
	20 plazas	30 plazas	40 plazas	50 plazas
01/01 - 31/03	521€	466€	443€	428€
01/04 - 30/04	528€	472€	450€	432€
01/05 - 31/05	532€	477€	454€	439€
01/06 - 30/06	539€	483€	461€	443€

Suplemento 2ª Plaza Free en doble  
PLAZAS: 20 **18,90 €** | 30 **12,75 €** | 40 **9,90 €** | 50 **7,65 €**

Suplemento single: **110 €**

## EL PRECIO INCLUYE

Hotel tipo \*\*\* en Madrid, alrededores

- Autocar para traslados y excursiones.
- Régimen de PC (agua incluida para estudiantes, agua y vino para profesores / acompañantes)
- Distribución en habitaciones múltiples.
- Monitores, material y seguro para la realización de las actividades.
- Visitas indicadas en el itinerario.
- Entrada 2 días Parque Warner + Warner Beach + almuerzo (\*entrada según calendario de apertura 2025)
- Circuito Multiaventura.
- Entrada al Estadio Cívitas Metropolitano.
- Entrada a Faunia.
- Entrada a Parque Europa.
- Seguro de viaje.
- 1 plaza gratis cada 25 plazas de pago en doble.

## NO INCLUYE:

- Extras en el hotel, entradas y actividades no especificadas en el precio incluye y guías acompañantes y/o locales.

**Semana Santa, puentes, eventos, festivos y estancias inferiores: consultar suplemento.**

Suplemento bebidas (refrescos): 1,65€ pax/servicio

Suplemento almuerzos en ruta: 17€/servicio.

Servicio de guía local 2h30': 175 €/servicio (un máximo de 30 pax)

## Zonas de salida y suplementos:

C.Valenciana, Castilla y León, Extremadura y Castilla La Mancha: precio base

Galicia, Asturias, Cantabria, La Rioja, Navarra, Murcia, Andalucía y Aragón: 27 € PVP

País Vasco: 33 € PVP

Cataluña: 38 € PVP

### Día 1. Lugar de origen - Madrid

Salida a la hora indicada dirección Madrid. Breves paradas en ruta. Llegada al hotel para el **almuerzo**. Tarde libre para acomodarnos y descansar del viaje. **Cena** y alojamiento.

### Día 2. Parque Warner

**Desayuno**. Excursión de día completo del **Parque Warner**, que trae toda la magia y la espectacularidad de Hollywood. Además de desvelar los secretos de los mejores efectos especiales del cine, nos invita a asistir a increíbles espectáculos en directo, como el de "Arma letal" o "Loca academia de policía". **Almuerzo en restaurante** concertado dentro del parque. Por la tarde continuaremos nuestra visita por las diferentes áreas temáticas, como los Movie World Studios o Superhéroes World. Regreso al hotel, **cena** y alojamiento.

### Día 3. Parque Warner Beach

**Desayuno** y salida hacia el **Parque Warner Beach** donde disfrutaremos de un día diversión en el parque acuático. **Almuerzo incluido dentro del parque**. A última hora salida hacia el hotel para la **cena** y alojamiento.

### Día 4. Circuito Multiaventura / Estadio Cívitas Metropolitano

**Desayuno**. Por la mañana nos desplazaremos hasta la cercana población de Cercedilla para realizar un **circuito de multiaventura**, que incluye, kids, explorador, jungla y aventura. Durante tres horas, tendremos que ir superando una serie de juegos, cada uno con estrategias diferentes y largas trolinas. **Almuerzo** en el hotel. Después de comer nos iremos a visitar el estadio de fútbol Wanda Metropolitano, conocido actualmente como **Estadio Cívitas Metropolitano**, recinto deportivo propiedad del Club Atlético de Madrid, Regreso al hotel, **cena** y alojamiento.

### Día 5. Faunia / Parque Europa

**Desayuno** y salida hacia **Faunia** donde podremos vivir con los cinco sentidos toda la fuerza de la naturaleza: el calor y la lluvia de los trópicos, el frío de los polos y los pingüinos. Toda una experiencia. **Almuerzo provisto por el hotel**. Por la tarde nos dirigiremos hacia el **Parque Europa**, que cuenta con

190.000 m<sup>2</sup> de zonas verdes, realizado con un completo programa de paisajismo a base de especies naturales y monumentos asociados a los distintos países que constituyen la Unión Europea (la Torre Eiffel, Puente de Londres, etc) incluidos monumentos históricos de España. Regreso al hotel, **cena** y alojamiento.

### Día 6. Madrid - Lugar de origen

**Desayuno**. Salida hacia el lugar de origen. Breves paradas en ruta. Almuerzo por cuenta del cliente. Llegada y fin de nuestros servicios.





# Valencia

## Alojamientos

### Hoteles \*\*\* Gandía

Temporada	MP	PC
01/01 - 30/04	32 €	33 €
01/05 - 31/05	33 €	34 €
01/06 - 20/06	39 €	40 €
Sup. Single	21 €	

### Hoteles \*\*\* Valencia alrededores

Temporada	MP	PC
01/01 - 30/04	39 €	40 €
01/05 - 31/05	40 €	41 €
01/06 - 30/06	43 €	44 €
Sup. Single	30 €	

### Hoteles \*\*\* Valencia ciudad

Temporada	MP	PC
01/01 - 30/04	48 €	51 €
01/05 - 31/05	50 €	53 €
01/06 - 30/06	54 €	58 €
Sup. Single	32 €	

#### ESTANCIA MÍNIMA DE 4 NOCHES

Consultar suplemento para Semana Santa, puentes, festivos y eventos.

1 profesor/acompañante gratis cada 25 plazas.

#### ACTIVIDADES

**Precio PVP por persona.** Precios válidos para grupos mínimo de 20 plazas de pago.

El **precio incluye:** El equipo necesario para la actividad, monitores con asistencia y coordinación en todas las actividades y seguro.

Obligatorio saber nadar en las actividades de agua. Edad mínima de los niños: 12 años.

## Actividades de Aventura | Servicio opcionales | Entradas

## Precio

Rafting / Canoping / Trekking acuático / Descenso de Barrancos (cada una)		37,20 €
Actividades día completo (Incluye: Circuito aéreo, tirolina, puente tibetano, puente mono, puente tronco, red, indiana, tarzaning, tiro con arco y rocódromo)		37,65 €
Curso Verde ½ día: Animación deportiva, olimpiada acuática, iniciación a la escalada, clase de vela ligera en barco colectivo	Hasta el 8/06	19,10 €
	09/06 - 30/06	21,10 €
Curso Rojo ½ día: Vela ligera en barco colectivo, clase de piragua y clase de surf	Hasta el 8/06	28,10 €
	09/06 - 30/06	31,10 €
Curso Azul ½ día: Animación deportiva, olimpiada acuática, clase de piragua, clase de surf	Hasta el 8/06	19,10 €
	09/06 - 30/06	23,10 €
Curso Seco ½ día: Balón sumo, bolos humanos, carrera de globos, escalada en rocódromo y Gymkana	Hasta el 8/06	19,10 €
	09/06 - 30/06	21,10 €
Excursión de banana (Skibus)		12,20 €
Kayak + visita a la reserva natural Hoces de Gabriel		35 €
Barranquismo acuático		40 €
Multiactividad con orientación		36,65 €
Parque Hoces del Gabriel: Centro de interpretación y senderismo		13,90 €
Taller de Paleontología		14,70 €
Paintball 100 bolas 2 horas		35 €
Rutas a caballo 1 hora		37,80 €
Terra Mítica (hasta 17 años)	sin comida	24,70 €
	con comida	32,50 €
Aqualandia (Hasta 17 años)		24,10 €
Mundomar (Hasta 17 años)		22,20 €
Aqualandia + Mundomar (Hasta 17 años)		31,10 €
Aquopolis Cullera (escolares de 4 a 16 años)		14,45 €
Bioparc Valencia (Hasta 12 años)	suplemento taller 2,00 €	18,90 €
Bioparc + Albufera. (suplemento picnic 4,00 €)		25 €
Albufera Viva Paseo en barca		7,20 €
Terra Natura o Aqua Natura		18,35 €
Entrada 2 Parques (Terra Natura + Aqua Natura)		21,65 €
Hemisféric		5,90 €
Museo de las Ciencias		6,10 €
Oceanográfico		16,45 €
Hemisféric + Museo de las Ciencias		8,35 €
Hemisféric + Oceanográfico		17,80 €
Museo de las ciencias + Oceanográfico		17,80 €
Hemisféric + Museo de las ciencias + Oceanográfico		21,10 €



DESDE  
**250€**  
PVP

# Valencia Express

4 DÍAS | 3 NOCHES

Temporada	Precio PVP por plaza			
	20 plazas	30 plazas	40 plazas	50 plazas
01/01 - 31/03	310€	277€	261€	250€
01/04 - 30/04	317€	283€	266€	254€
01/05 - 31/05	321€	288€	272€	261€
01/06 - 20/06	328€	294€	277€	266€

Suplemento 2ª Plaza Free en doble  
PLAZAS: 20 **10,55€** | 30 **7,20€** | 40 **5,45€** | 50 **4,35€**  
Suplemento single: **72€**

### EL PRECIO INCLUYE

- Albergue / Hotel tipo \*\*\* en Gandía, alrededores.**
- Autocar para traslados y excursiones.
  - Régimen de PC (agua incluida para estudiantes, agua y vino para profesores / acompañantes)
  - Distribución en habitaciones múltiples.
  - Monitores, material y seguro para la realización de las actividades.
  - Visitas indicadas en el itinerario.
  - Entrada al Oceanográfico y Hemisféric.
  - Paseo en barca por la Albufera y visita a una Barraca.
  - Actividad náutica en la playa 1/2 día: iniciación al windsurf + piragua.
  - Seguro de viaje.
  - 1 plaza gratis cada 25 plazas de pago en doble.

### NO INCLUYE:

- Extras en el hotel, entradas y actividades no especificadas en el precio incluye y guías acompañantes y/o locales.

**Semana Santa, puentes, eventos, festivos y estancias inferiores: consultar suplemento.**

Suplemento bebidas (refrescos): 1,65€ pax/servicio  
Suplemento almuerzos en ruta: 17€/servicio.  
Servicio de guía local 2h30': 175 €/servicio (un máximo de 30 pax)

### Zonas de salida y suplementos:

Murcia, Castilla la Mancha, Madrid: precio base  
Castilla León, Extremadura, Andalucía y Aragón: 33 € PVP  
Galicia, Asturias, Cantabria, País Vasco, Navarra, La Rioja: 38 € PVP  
Cataluña: 45 € PVP

### Día 1. Lugar de origen - Xativa - Gandía

Salida del lugar de origen a la hora convenida. Breves paradas en ruta. Llegada al hotel y **almuerzo**. Por la tarde visitaremos **Xátiva**, Conjunto Histórico Artístico que cuenta con un rico patrimonio: la Colegiata renacentista, Ermita de San Félix, Iglesia de Sant Pere, Hospital Real, que conserva intacta su fachada original renacentista, y los Palacios del Marqués de Montortal y de Alarcón. **Cena** y alojamiento.

### Día 2. Valencia / Oceanográfico, Hemisféric

**Desayuno**. Salida hacia **Valencia**. Comenzaremos con una panorámica de la ciudad. Caminando nos dirigiremos hacia la Catedral con la Torre de Miguelete, la Lonja de la Seda y Torre de Serranos. **Almuerzo** tipo picnic. Por la tarde visita a la **Ciudad de las Artes y las Ciencias**, complejo arquitectónico, cultural diseñado por Santiago Calatrava. Dentro del completo visitaremos el **Oceanografic (entrada incluida)**. Es el acuario oceanográfico más grande de Europa con 110.000 metros cuadrados. Se representan los principales ecosistemas marinos del planeta. Visita al **Hemisféric**, que alberga dos sistemas de proyección en su pantalla cóncava. Finalizada la visita regreso al hotel, **cena** y alojamiento.

### Día 3. Albufera: crucero en barca / Deportes de playa: iniciación a la piragua, surf

**Desayuno**. Por la mañana conoceremos el **Parque de La Albufera**, antiguo golfo marino, reconvertido en lago de aguas dulces, hoy en día una de las zonas húmedas más importantes de España. El parque natural comprende el sistema formado por la Albufera propiamente dicha, su entorno húmedo, y el cordón litoral adyacente a ambos. La zona se caracteriza por la abundancia de pastizales y juncales y destaca especialmente el cultivo de arroz. Haremos un recorrido en **barca por la Albufera** con visita a una barraca, que es la típica construcción de la zona. Regreso al hotel para el **almuerzo**. Por la tarde nos iremos a la playa para disfrutar de una tarde de **actividades acuáticas** con animación deportiva, iniciación al windsurf y piragua. Regreso al hotel/albergue, **cena** y alojamiento.

### Día 4. Gandía - Lugar de origen

**Desayuno**. Por la mañana, visita de **Gandía**, ciudad ducal poseedora de un ilustre pasado, como se aprecia en su Recinto Histórico, donde permanece

ce la huella del duque Juan de Borja en forma de importantes edificios como el Palacio Ducal (entrada no incluida), la Colegiata y la Antigua Universidad. **Almuerzo** en el hotel. A la hora convenida saldremos hacia el lugar de origen. Breves paradas en ruta. Llegada y fin de nuestros servicios.





DESDE  
**283€**  
PVP

# Valencia "low cost"

5 DÍAS | 4 NOCHES

Temporada	Precio PVP por plaza			
	20 plazas	30 plazas	40 plazas	50 plazas
01/01 - 31/03	366€	321€	299€	283€
01/04 - 30/04	372€	328€	306€	288€
01/05 - 31/05	377€	332€	310€	294€
01/06 - 20/06	383€	339€	317€	299€

Suplemento 2ª Plaza Free en doble  
PLAZAS: 20 **13,20€** | 30 **8,75€** | 40 **6,55€** | 50 **5,44€**  
Suplemento single: **95€**

## EL PRECIO INCLUYE

Albergue / Hotel tipo \*\*\* en Gandía, alrededores

- Autocar para traslados y excursiones.
- Régimen de PC (agua incluida para estudiantes, agua y vino para profesores / acompañantes)
- Distribución en habitaciones múltiples.
- Monitores, material y seguro para la realización de las actividades.
- Entrada al Oceanográfico y Hemisféric.
- Paseo en barca por la Albufera y visita a una Barraca.
- Actividad náutica en la playa 1/2 día: iniciación al windsurf + piragua.
- Visitas indicadas en el itinerario.
- Seguro de viaje.
- 1 plaza gratis cada 25 plazas de pago en doble.

## NO INCLUYE:

- Extras en el hotel, entradas y actividades no especificadas en el precio incluye y guías acompañantes y/o locales.

**Semana Santa, puentes, eventos, festivos y estancias inferiores: consultar suplemento.**

Suplemento bebidas (refrescos): 1,65€/pax/servicio

Suplemento almuerzos en ruta: 17€/servicio.

Servicio de guía local 2h30': 175€/servicio (un máximo de 30 pax)

## Zonas de salida y suplementos:

Murcia, Castilla la Mancha, Madrid: precio base

Castilla León, Extremadura, Andalucía y Aragón: 33€ PVP

Galicia, Asturias, Cantabria, País Vasco, Navarra, La Rioja: 38€ PVP

Cataluña: 45€ PVP

### Día 1. Lugar de origen - Gandía

Salida del lugar de origen a la hora convenida. Breves paradas en ruta. Almuerzo por cuenta del cliente. Llegada al hotel. **Cena** y alojamiento.

### Día 2. Valencia / Oceanográfico, Hemisféric

**Desayuno.** Salida hacia **Valencia**. Comenzaremos con una panorámica de la ciudad. Caminando nos dirigiremos hacia la Catedral con la Torre de Miguelete, la Lonja de la Seda y Torre de Serranos. **Almuerzo** tipo picnic o restaurante. Por la tarde visita a la **Ciudad de las Artes y las Ciencias**, complejo arquitectónico-cultural diseñado por Santiago Calatrava. Dentro del completo visitaremos el **Oceanográfico (entrada incluida)**. Es el acuario oceanográfico más grande de Europa con 110.000 metros cuadrados. Se representan los principales ecosistemas marinos del planeta. Visita al **Hemisféric**, que alberga dos sistemas de proyección en su pantalla cóncava. Finalizada la visita regreso al hotel, **cena** y alojamiento.

### Día 3. Albufera: crucero en barca / Deportes de playa: iniciación a la piragua, surf, olimpiada acuática

**Desayuno.** Por la mañana conoceremos el **Parque de La Albufera**, antiguo golfo marino, reconvertido en lago de aguas dulces, hoy en día una de las zonas húmedas más importantes de España. El parque natural comprende el sistema formado por la Albufera propiamente dicha, su entorno húmedo, y el cordón litoral adyacente a ambos. La zona se caracteriza por la abundancia de pastizales y juncales y destaca especialmente el cultivo de arroz. Haremos un **recorrido en barca** por la Albufera con visita a una barraca, que es la típica construcción de la zona. Regreso al hotel para el **almuerzo**. Por la tarde nos iremos a la playa para disfrutar de una tarde de **actividades acuáticas** con animación deportiva, iniciación al windsurf, surf y piragua. Regreso al hotel/albergue, **cena** y alojamiento.

### Día 4. Xativa / Playa de Gandía

**Desayuno.** Salida para visitar **Xàtiva**, Conjunto Histórico Artístico que cuenta con un rico patrimonio: la Colegiata renacentista, Ermita de San Félix, Iglesia de Sant Pere, Hospital Real, que conserva intacta su fachada original renacentista, y los Palacios del Marqués de Montortal y de Alarcón. Regreso al hotel para el **almuerzo**. Tarde libre para disfrutar de la **playa en Gandía o Valencia** dependiendo de la proximidad al hotel. Regreso al hotel/albergue, **cena** y alojamiento.

### Día 5. Gandía - Lugar de origen

**Desayuno.** A la hora convenida saldremos hacia el lugar de origen. Almuerzo por cuenta del cliente. Breves paradas en ruta. Llegada y fin de nuestros servicios.





DESDE  
**339€**  
PVP

# Mar, artes y ciencias en Valencia

5 DÍAS | 4 NOCHES

Temporada	Precio PVP por plaza			
	20 plazas	30 plazas	40 plazas	50 plazas
01/01 - 31/03	417€	377€	354€	339€
01/04 - 30/04	421€	383€	361€	343€
01/05 - 31/05	428€	388€	366€	350€
01/06 - 20/06	432€	394€	372€	354€

Suplemento 2ª Plaza Free en doble  
PLAZAS: 20 **15,45€** | 30 **10,55€** | 40 **7,65€** | 50 **6,10€**  
Suplemento single: **89€**

## EL PRECIO INCLUYE

### Estancia en albergue/Hotel tipo \*\*\*

- Autocar para traslados y excursiones.
- Régimen de PC (agua incluida para estudiantes, agua y vino para profesores / acompañantes)
- Distribución en habitaciones múltiples.
- Monitores, material y seguro para la realización de las actividades.
- Visitas indicadas en el itinerario.
- Almuerzo en restaurante en Valencia.
- Curso de iniciación a los deportes nauticos
- Paseo en barca por la Albufera + barraca.
- Entrada a Terra Mítica + almuerzo menú  
\*Entrada según calendario de apertura 2025.
- Entrada a la Ciudad de las Artes y las Ciencias (Museo de las Ciencias, Hemisferic y Oceanografic)
- Seguro de viaje.
- 1 plaza gratis cada 25 plazas de pago en doble.

### NO INCLUYE:

- Extras en el hotel, entradas y actividades no especificadas en el precio incluye y guías acompañantes y/o locales.

### Semana Santa, puentes, eventos, festivos y estancias inferiores: consultar suplemento

Suplemento bebidas (refrescos): 1,65€ pax/servicio  
Suplemento almuerzos en ruta: 17€/servicio.  
Servicio de guía local 2h30': 175 €/servicio (un máximo de 30 pax)

### Zonas de salida y suplementos:

Murcia, Castilla la Mancha, Madrid: precio base
Castilla León, Extremadura, Andalucía y Aragón: 33 € PVP
Galicia, Asturias, Cantabria, País Vasco, Navarra, La Rioja: 38 € PVP
Cataluña: 45 € PVP

### Día 1. Lugar de origen - Costa de Valencia

Salida a la hora convenida desde la terminal en dirección a la Costa de Valencia. Trayecto en autocar y breves paradas en ruta. Almuerzo por cuenta del cliente. Continuación del viaje, llegada, acomodación en las habitaciones, **cena**, presentación del curso y alojamiento.

### Día 2. Náutica en Oliva Surf / Paseo en barca por la Albufera

**Desayuno.** Por la mañana realizaremos **actividades náuticas**: clase de fundamentos de la navegación a vela, windsurf: equilibrios y simulador y animación deportiva. Regreso al hotel para el **almuerzo**. Por la tarde conoceremos el **Parque de La Albufera**, antiguo golfo marino, reconvertido en lago de aguas dulces, hoy en día una de las zonas húmedas más importantes de España. El parque natural comprende el sistema formado por la Albufera propiamente dicha, su entorno húmedo, y el cordón litoral adyacente a ambos. La zona se caracteriza por la abundancia de pastizales y juncales y destaca especialmente el cultivo de arroz. Haremos un **recorrido en barca** por la Albufera con visita a una barraca, que es la típica construcción de la zona. Regreso al hotel, **cena**, animación nocturna y alojamiento.

### Día 3. Terra Mítica

**Desayuno.** Excursión de día completo al **Parque Temático de Terra Mítica (entrada incluida)** (acogiéndonos al calendario de apertura), uno de los parques más originales de Europa. El recinto está dividido en cinco áreas que representan civilizaciones legendarias; Egipto, Grecia, Roma, Iberia y Las Islas. Tendremos la oportunidad de disfrutar de atracciones y más de 80 espectáculos diarios para todos los gustos. Podremos escaparnos al "Laberinto del Minotauro", darnos un remojón en las "Cataratas del Nilo" o disparar la adrenalina en la montaña rusa de madera más larga de Europa. **Almuerzo en restaurante** concertado dentro del propio parque. Dedicaremos la tarde a seguir disfrutando de las atracciones y espectáculos. Regreso al hotel, **cena**, animación nocturna y alojamiento.

### Día 4. Valencia / Oceanográfico, Hemisféric

**Desayuno.** Salida hacia **Valencia**. Comenzaremos con una panorámica de la ciudad. Caminando nos dirigiremos hacia la Catedral con la Torre de Miguelete, la Lonja de la Seda y Torre de Serranos. **Almuerzo en restaurante.** Por la tarde visita a la **Ciudad de las Artes y las Ciencias**, complejo arquitectónico-cultural diseñado por Santiago Calatrava. Dentro del

completo visitaremos el **Oceanografic (entrada incluida)**. Es el acuario oceanográfico más grande de Europa con 110.000 metros cuadrados. Se representan los principales ecosistemas marinos del planeta. Visita al **Hemisferic**, que alberga dos sistemas de proyección en su pantalla cóncava. Finalizada la visita regreso al hotel, **cena** y alojamiento.

### Día 5. Costa de Valencia - Lugar de origen

**Desayuno.** A la hora convenida saldremos hacia el lugar de origen. Breves paradas en ruta. Almuerzo por cuenta del cliente. Llegada y fin de nuestros servicios.





DESDE  
**383€**  
PVP

# Valencia, diversión en el Mediterráneo

6 DÍAS | 5 NOCHES

Temporada	Precio PVP por plaza			
	20 plazas	30 plazas	40 plazas	50 plazas
01/01 - 31/03	472 €	421 €	399 €	383 €
01/04 - 30/04	477 €	428 €	406 €	388 €
01/05 - 31/05	483 €	432 €	410 €	394 €
01/06 - 20/06	488 €	439 €	417 €	399 €

Suplemento 2ª Plaza Free en doble  
PLAZAS: 20 **17,75 €** | 30 **12,10 €** | 40 **8,90 €** | 50 **7,20 €**  
Suplemento single: **120 €**

## EL PRECIO INCLUYE

Albergue / Hotel tipo \*\*\* en Gandía, alrededores.

- Autocar para traslados y excursiones.
- Régimen de PC (agua incluida para estudiantes, agua y vino para profesores / acompañantes)
- Distribución en habitaciones múltiples.
- Monitores, material y seguro para la realización de las actividades.
- Almuerzo en restaurante en Valencia
- Entrada a Terra Mítica + almuerzo en parque  
\*Entrada según calendario de apertura 2025.
- Barco de la Albufera y visita a una barraca.
- Actividades náuticas.
- Actividades en la playa, en seco.
- Entrada a la Ciudad de las Artes y las Ciencias (Museo de las Ciencias, Hemisférico y Oceanográfico).
- Seguro de viaje.
- 1 plaza gratis cada 25 plazas de pago en doble.

## NO INCLUYE:

- Extras en el hotel, entradas y actividades no especificadas en el precio incluye y guías acompañantes y/o locales.

**Semana Santa, puentes, eventos, festivos y estancias inferiores: consultar suplemento.**

Suplemento bebidas (refrescos): 1,65€ pax/servicio

Suplemento almuerzos en ruta: 17€/servicio.

Servicio de guía local 2h30': 175 €/servicio (un máximo de 30 pax)

## Zonas de salida y suplementos:

Murcia, Castilla la Mancha, Madrid: precio base

Castilla León, Extremadura, Andalucía y Aragón: 33 € PVP

Galicia, Asturias, Cantabria, País Vasco, Navarra, La Rioja: 38 € PVP

Cataluña: 45 € PVP

### Día 1. Lugar de origen - Gandía

Salida del lugar de origen a la hora convenida. Breves paradas en ruta. Almuerzo por cuenta del cliente. Llegada al hotel. **Cena** y alojamiento.

### Día 2. Terra Mítica

**Desayuno.** Excursión de día completo al **Parque Temático de Terra Mítica** (nos acogeremos al calendario de apertura) uno de los parques más originales de Europa. El recinto está dividido en cinco áreas que representan civilizaciones legendarias; Egipto, Grecia, Roma, Iberia y Las Islas. Tendremos la oportunidad de disfrutar de atracciones y más de 80 espectáculos diarios para todos los gustos. Podremos escaparnos al "Laberinto del Minotauro", darnos un remojón en las "Cataratas del Nilo" o disparar la adrenalina en la montaña rusa de madera más larga de Europa. **Almuerzo en restaurante** concertado dentro del propio parque. Dedicaremos la tarde a seguir disfrutando de las atracciones y espectáculos. *Si la fecha del viaje no coincide con las fechas de apertura de Terra Mítica se ofrecerá la alternativa de la entrada al Bioparc.* Regreso al hotel, **cena** y alojamiento.

### Día 3. Valencia / Parque Natural de la Albufera: paseo en barco

**Desayuno.** Por la mañana visitaremos la ciudad de **Valencia**, mezcla de vestigios de un histórico pasado, con las edificaciones más modernas y vanguardistas. Sus monumentos más importantes son las Torres de los Serranos, La Lonja y la Catedral, todos ellos del siglo XIV y XV. En la parte nueva veremos el impresionante Palau de la Música, situado en los Jardines del Turia. **Almuerzo** en picnic. Por la tarde nos desplazaremos hasta el **Parque Natural de la Albufera**, donde disfrutaremos de un **paseo en barco**. La Albufera es un antiguo golfo marino, reconvertido en lago de aguas dulces y una de las zonas húmedas más importantes de la Península Ibérica. En ella destaca el cultivo de arroz, íntimamente ligado a la supervivencia de La Albufera. Regreso al hotel, **cena** y alojamiento.

### Día 4. Náutica en Oliva Surf / Actividades

**Desayuno.** Por la mañana realizaremos **actividades náuticas**: vela ligera en barco colectivo con monitor a bordo, piragua de mar: juegos recreativos, y animación deportiva. Regreso al hotel para el **almuerzo**. Por la tarde seguiremos realizando **actividades**: cabuitería (disciplina o saber que estudia el arte de hacer nudos). Regreso al hotel, **cena** y alojamiento.

### Día 5. Ciudad de las Artes y las Ciencias

**Desayuno.** Visita de día completo a la **Ciudad de las Artes y las Ciencias**, obra vanguardista de Calatrava y Félix Candela. Es un espacio de divulgación cien-

tífica y cultural en donde podremos acercarnos de una manera divertida y original, al apasionante mundo de la naturaleza y la ciencia. Entrada incluida al Museo de las Ciencias, Hemisférico y Oceanográfico. **Almuerzo en restaurante**. Por la tarde continuaremos con la visita a la Ciudad de las Artes y las Ciencias. Regreso al hotel, **cena** y alojamiento.

### Día 6. Gandía - Lugar de origen

**Desayuno.** Salida hacia el lugar de origen. Breves paradas en ruta. Almuerzo por cuenta del cliente. Llegada y fin de nuestros servicios.



# DIVERAPRENDE

EN

Isla  Mágica<sup>®</sup>  
Sevilla



## ESCOLARES 2024



DESDE  
**354€**  
PVP

# Murcia, historia y diversión

6 DÍAS | 5 NOCHES

Temporada	Precio PVP por plaza			
	20 plazas	30 plazas	40 plazas	50 plazas
01/01 - 31/03	439 €	394 €	372 €	354 €
01/04 - 30/04	443 €	399 €	377 €	361 €
01/05 - 31/05	450 €	406 €	383 €	366 €
01/06 - 15/06	454 €	410 €	388 €	372 €

Suplemento 2ª Plaza Free en doble  
PLAZAS: 20 **15,45 €** | 30 **10,55 €** | 40 **7,75 €** | 50 **6,10 €**  
Suplemento single: **110 €**

## EL PRECIO INCLUYE

- Albergue / Hotel tipo \*\*/\*\* en Murcia alr.**
- Autocar para traslados y excursiones.
  - Régimen de PC (agua incluida para estudiantes, agua y vino para profesores / acompañantes)
  - Distribución en habitaciones múltiples.
  - Monitores, material y seguro para la realización de las actividades.
  - Almuerzo en restaurante en Lorca
  - Entrada al zoológico de Tierra Natura + Aqanatura con almuerzo incluido
  - Entrada Museo Nacional de Arqueología Subacuática de Cartagena
  - Taller de alfarería en Totana
  - Entrada a la Cueva del Puerto de Calasparra.
  - Seguro de viaje.
  - 1 plaza gratis cada 25 plazas de pago en doble.

## NO INCLUYE:

- Extras en el hotel, entradas y actividades no especificadas en el precio incluye y guías acompañantes y/o locales.

## Semana Santa, puentes, eventos, festivos y estancias inferiores: consultar suplemento.

Suplemento bebidas (refrescos): 1,65€ pax/servicio  
Suplemento almuerzos en ruta: 17€/servicio.

Servicio de guía local 2h30': 175 €/servicio (un máximo de 30 pax)

## Zonas de salida y suplementos:

Murcia, Castilla la Mancha, Madrid: precio base
Castilla León, Extremadura, Andalucía y Aragón: 33 € PVP
Galicia, Asturias, Cantabria, País Vasco, Navarra, La Rioja: 38 € PVP
Cataluña: 45 € PVP

### Día 1. Lugar de origen - La manga del Mar Menor

Salida a la hora indicada con dirección a la Manga del Mar Menor. Almuerzo por cuenta del cliente. Continuación del viaje y llegada al hotel. Tarde libre para disfrutar de la playa. Regreso al hotel, **cena** y alojamiento.

### Día 2. Mar Menor / Cartagena

Desayuno y salida para realizar una **actividad náutica en el Mar Menor** (posibilidad de elegir entre distintas actividades, añadiendo su suplemento correspondiente). Regreso al hotel para el **almuerzo**. Por la tarde salida para visitar **Cartagena**, ciudad con más de 2.500 años de historia que ofrece al viajero, en cada uno de sus rincones y en cada una de sus calles y plazas, testimonios monumentales de su esplendoroso pasado histórico, siendo su máximo exponente el Teatro Romano (entrada no incluida), construido en tiempos del emperador Augusto y actualmente restaurado. A continuación visita al **Museo Nacional de Arqueología Subacuática de Cartagena**, el cual cuenta con unas amplias colecciones que se inician en época fenicia pasando por el siglo s. IX en el que se destaca el cargamento de la fragata Nuestra Señora de las Mercedes, para finalizar en el siglo XX con algunas piezas cerámicas. Regreso al hotel, **cena** y alojamiento.

### Día 3. Zoológico de Tierra Natura / Aqua Natura

Desayuno. Por la mañana visitaremos **Tierra Natura**, donde podrás descubrir un nuevo concepto de zoo nunca antes visto. **Almuerzo** en el recinto. Por la tarde podremos visitar **Aqua Natura**, el único parque acuático de la Región de Murcia. Regreso al hotel, **cena** y alojamiento.

### Día 4. Lorca / Totana

Desayuno y salida para visitar **Lorca**, declarada Conjunto Histórico-Artístico, denominada la Ciudad Barroca por el importante legado monumental que alberga su centro histórico. **Almuerzo en restaurante**. Por la tarde, visitaremos **Totana**, localidad de gran atractivo turístico por su extraordinaria belleza y variedad paisajística. Además, es un referente alfarero, de ahí que hagamos un **taller de alfarería**. Regreso al hotel, **cena** y alojamiento.

### Día 5. Calasparra / Murcia

Desayuno y salida para visitar **Calasparra**, población murciana famosa por el Santuario de Nuestra Señora de la Esperanza y su gastronomía (el arroz con Denominación de Origen Calasparra). Visitaremos la **Cueva del Puerto de Calasparra**, que cuenta con unas impresionantes galerías que fueron habitadas en tiempos prehistóricos. **Almuerzo** tipo picnic. Por la tarde, visita a cultural a **Murcia**. Regreso al hotel, **cena** y alojamiento.

### Día 6. Murcia - Lugar de origen

Desayuno. Salida hacia el lugar de origen. Breves paradas en ruta. Almuerzo por cuenta del cliente. Llegada y fin de nuestros servicios.



PASEO EN BARCO POR

# Sevilla



## CRUCEROS TORRE DEL ORO

Salidas diarias cada hora

Las mejores vistas de Sevilla

Ofrecemos el recorrido más largo

Locución en diferentes idiomas

Servicio garantizado todo el año



## CRUCEROS PANORÁMICOS

Descubre Sevilla de una forma diferente con este paseo en barco de 1 hora.



## CRUCEROS ESPECIALES

Enriquece tu experiencia a bordo con una degustación o un show flamenco en vivo.



## PACKS DE ACTIVIDADES

Completa tu visita con una selección de tours y actividades imprescindibles



[www.crucerosensevilla.com](http://www.crucerosensevilla.com)  
[reservas@ctosevilla.com](mailto:reservas@ctosevilla.com)



(+34) 954 561 692  
(+34) 954 211 396



Paseo Marqués del Contadero, s/n  
Embarcadero junto a la Torre del Oro



# Cádiz y Huelva

Andalucía

## Costa de Cádiz

### Hoteles \*\*\*

Temporada	MP	PC
01/02 - 31/03	31 €	33 €
01/04 - 30/04	32 €	34 €
01/05 - 31/05	33 €	36 €
01/06 - 30/06	36 €	38 €
Sup. Single	24 €	

## Costa de Huelva

### Hoteles \*\*\*

Temporada	MP	PC
01/04 - 30/04	38 €	40 €
01/05 - 31/05	39 €	41 €
01/06 - 30/06	40 €	42 €
Sup. Single	24 €	

### ESTANCIA MÍNIMA DE 4 NOCHES

Consultar suplemento para Semana Santa, puentes, festivos y eventos.

1 profesor/acompañante gratis cada 25 plazas.

### ACTIVIDADES

Precio PVP por persona. Precios válidos para grupos mínimo de 20 plazas de pago.

El precio incluye: El equipo necesario para la actividad, monitores con asistencia y coordinación en todas las actividades y seguro.

Obligatorio saber nadar en las actividades de agua. Edad mínima de los niños: 12 años.

## Actividades de Aventura | Servicio opcionales | Entradas

Precio

### Cádiz

#### Grazalema

Multiaventuras reto: Rapel, Escalada, Tirolina y Orientación: 4 horas

De 20 a 25 niños	26,65 €
De 25 a 35 niños	24,45 €
De 35 a 50 niños	22,20 €

#### Aventura en el lago de Bornos 4 horas

De 20 a 25 niños	21,10 €
De 25 a 35 niños	18,90 €
De 35 a 50 niños	16,65 €

#### Rutas de senderismo: hay 3 rutas de 1/2 día 4 horas

De 20 a 25 niños	12,20 €
De 25 a 35 niños	10 €
De 35 a 50 niños	8,90 €

#### Rutas de senderismo: hay 2 rutas de día completo 6 horas

De 20 a 25 niños	16,65 €
De 25 a 35 niños	14,45 €
De 35 a 50 niños	12,20 €

#### Sanlúcar de Barrameda

Multiaventura 1 en Sanlúcar 5 horas (Ruta en bicicleta + tiro con arco + kayak)	40 €
Multiaventura 2 en Doñana 4 horas (Senderismo y rutas en bicicleta)	34,45 €
Multiaventura 3 en Sanlúcar y Doñana	27,80 €
Senderismo por el Cerro del Águila en Doñana 3 horas	31,10 €
Doñana en bicicleta 3 horas	24,45 €
Paddle surf en Sanlúcar 6 km	30 €
Buque Real de San Fernando	17,80 €
Medina Sidonia (visita guiada por grupo)	105 €
Vejer de la Frontera (visita guiada por grupo)	105 €

### Huelva

Doñana Nature. Doñana Norte. (Visita guiada en vehículo todo terreno)	24,45 €
Guía de Naturaleza en Doñana (visita guiada por grupo)	90 €
Muelle de las Caravelas	1,90 €
Minas de Riotinto (Museo + Ferrocarril)	16,10 €
Gruta de las Maravillas. Mínimo 25 pax.	10 €
Casa de Juan Ramón Jiménez - Museo de la Zenobia	3,90 €

# SUBA EL NIVEL DE SUS ACTIVIDADES ESCOLARES!!!

**TU PARQUE DE AVENTURA  
EN LOS ÁRBOLES**  
Viznar - Granada



**DIVERSIÓN Y  
FORMACIÓN EN  
UN ENTORNO  
NATURAL Y SEGURO**



- INICIACIÓN
- MINI KIDS
- KIDS
- K-EXTREME
- EXPLORADOR
- AVENTURA
- DEPORTIVO



[www.aventuraentrepinos.com](http://www.aventuraentrepinos.com)





DESDE  
**231€**  
PVP

# Cádiz, arriésgate a vivirlo

5 DÍAS | 4 NOCHES

Temporada	Precio PVP por plaza			
	20 plazas	30 plazas	40 plazas	50 plazas
01/01 - 31/03	421€	366€	339€	321€
01/04 - 30/04	428€	372€	343€	328€
01/05 - 31/05	432€	377€	350€	332€
01/06 - 30/06	439€	383€	354€	339€

Suplemento 2ª Plaza Free en doble  
PLAZAS: 20 15 € | 30 10 € | 40 7,65 € | 50 6,10 €  
Suplemento single: 95 €

### EL PRECIO INCLUYE

- Hotel tipo \*\*\* en Costa de Cádiz.**
- Autocar para traslados y excursiones.
  - Régimen de PC (agua incluida para estudiantes, agua y vino para profesores / acompañantes)
  - Distribución en habitaciones múltiples.
  - Monitores, material y seguro para la realización de las actividades.
  - Multiaventura en la Sierra de Grazalema
  - Aventura en lago Bornos.
  - Actividad Aventura con Doñana Activa.
  - Entrada a Isla Mágica + almuerzo menú escolar (no incluye Aquamágica).
  - \*Entrada según calendario de apertura 2025.
  - Seguro de viaje.
  - 1 plaza gratis cada 25 plazas de pago en doble.

### NO INCLUYE:

- Extras en el hotel, entradas y actividades no especificadas en el precio incluye y guías acompañantes y/o locales.

**Semana Santa, puentes, eventos, festivos y estancias inferiores: consultar suplemento.**

Suplemento bebidas (refrescos): 1,65€ pax/servicio  
Suplemento almuerzos en ruta: 17€/servicio.  
Servicio de guía local 2h30': 175 €/servicio (un máximo de 30 pax)

### Zonas de salida y suplementos:

Andalucía, Murcia, Extremadura, Castilla la Mancha: precio base
Madrid: 22 € PVP
Castilla León y Comunidad Valenciana: 27 € PVP
Galicia, Asturias y Cantabria: 38 € PVP
La Rioja, Navarra, Aragón y País Vasco: 45 € PVP
Cataluña: 50 € PVP

### Día 1. Lugar de origen - Costa de Cádiz

Salida a la hora convenida desde el lugar de origen. Breves paradas en ruta. Almuerzo por cuenta del cliente. Llegada al hotel, **cena** y alojamiento.

### Día 2. Circuito de Multiaventura en la Sierra de Grazalema / Actividades en Lago de Bornos

**Desayuno.** Salida hacia la Sierra de Grazalema para dedicar el día completo a realizar **actividades de multiaventura**. Por la mañana realizaremos Rapel, Escalada, Tirolina y Orientación: **Almuerzo** en picnic provisto por el hotel. Por la tarde continuaremos con nuestras actividades en el **lago de Bornos** con canoas y tiro con arco. Regreso al hotel, **cena** y alojamiento.

### Día 3. Parque natural de Doñana: Aventura Doñana Activa / Cádiz

**Desayuno.** Por la mañana nos dirigiremos al Parque Natural de Doñana, donde realizaremos una **actividad de aventura** con monitores de Doñana Activa. Regreso al hotel para el **almuerzo**. Por la tarde visitaremos la ciudad de **Cádiz**, conocida como "la tacita de plata", donde recorreremos su casco antiguo, destacando sus fortalezas y castillos a lo largo de la línea de costa, además de la Catedral y la famosa Torre Tavira. Regreso al hotel, **cena** y alojamiento.

### Día 4. Isla Mágica

**Desayuno.** Por la mañana visitaremos **Isla Mágica**, parque temático situado en Sevilla, ambientado en el descubrimiento de América. Cuenta con 6 zonas temáticas y con un parque acuático, que contiene una playa artificial, piscina de olas, toboganes, piscinas de baño familiar e infantil, toboganes infantiles y río lento. **Almuerzo** tipo menú escolar incluido. Por la tarde continuaremos disfrutando de Isla Mágica. Regreso al hotel, **cena** y alojamiento.

### Día 5. Costa de Cádiz - Lugar de origen

**Desayuno.** A la hora convenida saldremos hacia el lugar de origen. Almuerzo por cuenta del cliente. Breves paradas en ruta. Llegada y fin de nuestros servicios.



# Sevilla Córdoba Granada

Andalucía

## Alojamientos en Sevilla

### Hoteles \*\*/\*\* periferia || Albergue

Temporada	MP	PC
01/01 - 30/04	41€	42€
01/05 - 30/06	43€	44€
Sup. Single	24€	

### Hoteles \*\*\* núcleo urbano

Temporada	MP	PC
01/01 - 15/03	52€	58€
16/03 - 30/06	54€	60€
Sup. Single	28€	

## Alojamientos en Granada

### Hoteles \*\*\* periferia

Temporada	MP	PC
01/01 - 30/04	37€	39€
01/05 - 30/06	38€	40€
Sup. Single	28€	

### Hoteles \*\*\* núcleo urbano

Temporada	MP	PC
01/01 - 30/04	39€	50€
01/05 - 30/06	40€	51€
Sup. Single	29€	

#### ESTANCIA MÍNIMA DE 4 NOCHES

Consultar suplemento para Semana Santa, puentes, festivos y eventos.

1 profesor/acompañante gratis cada 25 plazas.

#### ACTIVIDADES

Precio PVP por persona. Precios válidos para grupos mínimo de 20 plazas de pago.

El precio incluye: El equipo necesario para la actividad, monitores con asistencia y coordinación en todas las actividades y seguro.

Obligatorio saber nadar en las actividades de agua. Edad mínima de los niños: 12 años.

## Actividades de Aventura | Servicio opcionales | Entradas

Precio

### Sevilla

	Entrada	Precio
Isla Mágica (escolares) Apertura según calendario 2020	Entrada	23,35 €
	Entrada + picnic (suplemento menú 5,50 €)	31,10 €
Crucero por el Guadalquivir 30 min		10,30 €
Bosque Suspendido	Jornada ½ día matinal	18,90 €
	Jornada completa	26,65 €
	Jornada completa con pic-nic	36,10 €
Reserva Natural Castillo de las Guardas (En Tren Neumático de animales en libertad)		22,90 €
Aquopolis. Hasta E.S.O. (Suplemento Bachillerato 1 €).		16,10 €
Acuario de Sevilla (visita guiada)		13,35 €
Paintball		21,30 €
Tiro con arco / Escalada en rocódromo (cada una)		8,90 €
Piragua en lago / Rappels y tirolina / Puenting infantil (cada una)		10,45 €
Orientación + Sendero guiado medioambiental		17,20 €
Escalada + Gymkana medioambiental + Circuito de cuerdas bajas + Tiro con arco		18,90 €

### Córdoba

Mezquita de Córdoba (con acreditación de colegio)	9,10 €
Medina Azahara (Bus lanzadera para subir al yacimiento suplemento 3,40 €)	free

### Granada

Parque de las Ciencias (Museo + Planetario)	8,90 €
Alhambra	25,55 €
Almazara de aceite	5,55 €
Sierra Huétor día completo (Gimkana deportiva + orientacion + Parque de Aventura)	22,20 €
Gimkana fotografica Albaycín	13,35 €
Gimkana + orientacion	14,45 €
Kayak + Paddle surf + Paseo en Catamarán	29 €
Voley playa, juego de cuerda, ski arena, carreras de sacos y tiro con arco	23,30 €
Kayak, paddle surf, cama elástica	29 €
Senderismo interpretativo	14,45 €
Paintball (100 bolas)	18,90 €
Multiaventura: vías ferratas + tirolinas + puentes colgantes + escalada + tiro con arco + eco-car pedales + cinta acrobática + juegos cooperativos	27,80 €
Nieve Divertida: trineos + deslizadores + ruta raquetas de nieve + roscos deslizantes	20 €



DESDE  
**232€**  
PVP

# Granada Express

4 DÍAS | 3 NOCHES

Temporada	Precio PVP por plaza			
	20 plazas	30 plazas	40 plazas	50 plazas
01/01 - 31/03	310 €	272 €	243 €	232 €
01/04 - 30/04	317 €	277 €	250 €	239 €
01/05 - 31/05	321 €	283 €	254 €	243 €
01/06 - 30/06	328 €	288 €	261 €	250 €

Suplemento 2ª Plaza Free en doble  
PLAZAS: 20 **12,75 €** | 30 **8,75 €** | 40 **6,50 €** | 50 **5,45 €**

Suplemento single: **75 €**

## EL PRECIO INCLUYE

### Hotel tipo \*\*\* en Granada provincia.

- Autocar para traslados y excursiones.
- Régimen de PC según se indica en el itinerario (agua incluida para estudiantes, agua y vino para profesores / acompañantes)
- Distribución en habitaciones múltiples.
- Monitores, material y seguro para la realización de las actividades.
- Guía local en Granada
- Actividades de aventura: vías ferratas, tirolinas, puentes colgantes, escalada, tiro con arco, eco car, cinta acrobática y juegos cooperativos.
- Ecosenderismo
- Multiaventura: kayak, hidropedal, padelsurf y cama elástica.
- Visita al Museo y Planetario del Parque de las Ciencias.
- Seguro de viaje.
- 1 plaza gratis cada 25 plazas de pago en doble.

### NO INCLUYE:

- Extras en el hotel, entradas y actividades no especificadas en el precio incluye y guías acompañantes y/o locales.

### Semana Santa, puentes, eventos, festivos y estancias inferiores: consultar suplemento.

Suplemento bebidas (refrescos): 1,65€ pax/servicio

Suplemento almuerzos en ruta: 17€/servicio.

Servicio de guía local 2h30': 175 €/servicio (un máximo de 30 pax)

### Zonas de salida y suplementos:

Andalucía, Murcia, Extremadura, Castilla la Mancha: precio base

Madrid: 22 € PVP

Castilla León y Comunidad Valenciana: 27 € PVP

Galicia, Asturias y Cantabria: 38 € PVP

La Rioja, Navarra, Aragón y País Vasco: 45 € PVP

Cataluña: 50 € PVP

### Día 1. Lugar de origen - Granada

Salida del lugar de origen a la hora convenida. Breves paradas en ruta. Llegada al hotel y **almuerzo**. Por la tarde visitaremos **Granada** con **guía local**. Situada a los pies de Sierra Nevada, goza de uno de los mayores patrimonios culturales. Destacan, además de la Alhambra y Barrio de Albaycín, su catedral Renacentista y otros muchos monumentos como la Capilla Real, el Monasterio de la Cartuja o el de San Jerónimo con sus museos y jardines. **Cena** y alojamiento.

### Día 2. Actividades de aventura

**Desayuno**. Día completo dedicado a la realización de **actividades de aventura** incluyendo circuito vías ferratas, tirolinas, puentes colgantes, escalada, tiro con arco, eco car pedales, cinta acrobática y juegos cooperativos. **Almuerzo** en picnic incluido. Continuación de las actividades. Regreso al hotel, **cena** y alojamiento.

### Día 3. Ecosenderismo / Multiaventura

**Desayuno**. Por la mañana realizaremos una **ruta de Ecosenderismo**, una ruta en naturaleza por "lugares con encanto". **Almuerzo** en el hotel. Por la tarde, realización de actividades de **multiaventura**: kayak, hidropedal, padelsurf y cama elástica. Regreso al hotel. **Cena** y alojamiento.

### Día 4. Parque de las Ciencias - Lugar de origen

**Desayuno** y salida. Visita al museo del **Parque de las Ciencias: Museo + Planetario (entrada incluida)**. Ubicado a 15 minutos a pie del centro histórico de la ciudad, es un centro de ciencia y museo interactivo que dedica 70.000 m<sup>2</sup> a la diversión inteligente y al entretenimiento educativo. Salida hacia el lugar de origen. Breves paradas en ruta. **Almuerzo** por cuenta del cliente. Llegada y fin de nuestros servicios.





DESDE  
**294€**  
PVP

# Granada Aventura

5 DÍAS | 4 NOCHES

Temporada	Precio PVP por plaza			
	20 plazas	30 plazas	40 plazas	50 plazas
01/01 - 31/03	377€	328€	306€	294€
01/04 - 30/04	383€	332€	310€	299€
01/05 - 31/05	388€	339€	317€	306€
01/06 - 30/06	394€	343€	321€	310€

Suplemento 2ª Plaza Free en doble  
PLAZAS: 20 15€ | 30 10€ | 40 7,65€ | 50 6,10€

Suplemento single: 99€

## EL PRECIO INCLUYE

Hotel tipo \*\*\* en Granada provincia.

- Autocar para traslados y excursiones.
- Régimen de PC según se indica en el itinerario (agua incluida para estudiantes, agua y vino para profesores / acompañantes)
- Distribución en habitaciones múltiples.
- Monitores, material y seguro para la realización de las actividades.
- Actividades de aventura: vías ferratas, tirolinas, puentes colgantes, escalada, tiro con arco, eco car, cinta acrobática y juegos cooperativos.
- Visita a la Almazara de aceite.
- Ecosenderismo.
- Actividades Costa Tropical: Campo vóley, juego de cuerda, arco, carreras de sacos y ski arena.
- Visita al Parque de las Ciencias incluyendo entrada al Museo y Planetario.
- Seguro de viaje.
- 1 plaza gratis cada 25 plazas de pago en doble.

## NO INCLUYE:

- Extras en el hotel, entradas y actividades no especificadas en el precio incluye y guías acompañantes y/o locales.

**Semana Santa, puentes, eventos, festivos y estancias inferiores: consultar suplemento.**

Suplemento bebidas (refrescos): 1,65€ pax/servicio

Suplemento almuerzos en ruta: 17€/servicio.

Servicio de guía local 2h30': 175 €/servicio (un máximo de 30 pax)

## Zonas de salida y suplementos:

Andalucía, Murcia, Extremadura, Castilla la Mancha: precio base

Madrid: 22 € PVP

Castilla León y Comunidad Valenciana: 27 € PVP

Galicia, Asturias y Cantabria: 38 € PVP

La Rioja, Navarra, Aragón y País Vasco: 45 € PVP

Cataluña: 50 € PVP

### Día 1. Lugar de origen - Granada / Gimkana fotográfica

Salida del lugar de origen a la hora convenida. Breves paradas en ruta. Llegada al hotel y **almuerzo**. Por la tarde realizaremos una **Gimkana fotográfica** por el Albaycín. El Albaycín es el antiguo barrio árabe. Comprende la zona situada entre la colina de la Alhambra, el cerro de San Cristóbal; el Sacromonte y la calle Elvira. **Cena** y alojamiento.

### Día 2. Actividades de aventura

**Desayuno**. Día completo dedicado a la realización de **actividades de aventura** incluyendo circuito vías ferratas, tirolinas, puentes colgantes, escalada, tiro con arco, eco car pedales, cinta acrobática y juegos cooperativos. **Almuerzo** en picnic incluido. Continuación de las actividades. Regreso al hotel, **cena** y alojamiento.

### Día 3. Granada / Ecosenderismo

**Desayuno**. Por la mañana visitaremos **Granada**, situada a los pies de Sierra Nevada, goza de uno de los mayores patrimonios culturales de este país, como la Catedral Renacentista del s.XVI, la Capilla Real, el Monasterio de la Cartuja o el de San Jerónimo con sus museos y jardines (entradas no incluidas). **Almuerzo** en el hotel. Por la tarde realizaremos una actividad de **Ecosenderismo**, una ruta en naturaleza por "lugares con encanto". Finalizada la jornada, regreso al hotel, **cena** y alojamiento.

### Día 4. Actividades en la Costa Tropical

**Desayuno**. Día completo para la realización de **actividades deportivas** como: campo vóley, juego de cuerda, tiro con arco, carreras de sacos, ski arena. **Almuerzo** en picnic incluido. Continuación de las actividades por la tarde. Finalizada la jornada, regreso al hotel, **cena** y alojamiento.

### Día 5. Parque de las Ciencias - Lugar de origen

**Desayuno** y visita al museo del **Parque de las Ciencias: Museo + Planetario (entrada incluida)**. Ubicado a 15 minutos a pie del centro histórico de la ciudad, es un centro de ciencia y museo interactivo que dedica 70.000 m<sup>2</sup> a la diversión inteligente y al entretenimiento educativo. Salida hacia el lugar de origen. Breves paradas en ruta. **Almuerzo** en ruta por cuenta del cliente. Llegada y fin de nuestros servicios.





DESDE  
**328€**  
PVP

# Sevilla

5 DÍAS | 4 NOCHES

Temporada	Precio PVP por plaza			
	20 plazas	30 plazas	40 plazas	50 plazas
01/01 - 31/03	417€	372€	343€	328€
01/04 - 30/04	421€	377€	350€	332€
01/05 - 31/05	428€	383€	354€	339€
01/06 - 30/06	432€	388€	361€	343€

Suplemento 2ª Plaza Free en doble  
PLAZAS: 20 5€ | 30 10€ | 40 7,65€ | 50 6,10€

Suplemento single: 99€

### EL PRECIO INCLUYE

#### Hotel tipo \*\*\* en Sevilla provincia

- Autocar para traslados y excursiones.
- Régimen de PC (agua incluida para estudiantes, agua y vino para profesores / acompañantes)
- Distribución en habitaciones múltiples.
- Monitores, material y seguro para la realización de las actividades.
- Acuario de Sevilla.
- Bosque suspendido día completo con almuerzo incluido.
- Isla Mágica + almuerzo en parque  
\*Entrada según calendario de apertura 2025.
- Seguro de viaje.
- 1 plaza gratis cada 25 plazas de pago en doble.

#### NO INCLUYE:

- Extras en el hotel, entradas y actividades no especificadas en el precio incluye y guías acompañantes y/o locales.

#### Semana Santa, puentes, eventos, festivos y estancias inferiores: consultar suplemento.

Suplemento bebidas (refrescos): 1,65€ pax/servicio

Suplemento almuerzos en ruta: 17€/servicio.

Servicio de guía local 2h30': 175 €/servicio (un máximo de 30 pax)

#### Zonas de salida y suplementos:

Andalucía, Murcia, Extremadura, Castilla la Mancha: precio base

Madrid: 22 € PVP

Castilla León y Comunidad Valenciana: 27 € PVP

Galicia, Asturias y Cantabria: 38 € PVP

La Rioja, Navarra, Aragón y País Vasco: 45 € PVP

Cataluña: 50 € PVP

#### Día 1. Lugar de origen - Sevilla

A la hora convenida salida desde el lugar de origen. Breves paradas en ruta. Almuerzo por cuenta del cliente. Llegada al hotel, **cena** y alojamiento.

#### Día 2. Sevilla / Acuario de Sevilla

**Desayuno.** Por la mañana visita de la ciudad de **Sevilla**. Realizaremos una panorámica para disfrutar de sus monumentos más emblemáticos la Catedral con la Giralda, Los Reales Alcázares y Torre del Oro. Regreso al hotel para el **almuerzo**. Por la tarde visita al Acuario. El **Acuario de Sevilla** es uno de los centros de este tipo con mayor biodiversidad de Europa, con unos 7.000 ejemplares de unas 400 especies acuáticas diferentes repartidas en 31 tanques expositivos. Dividido en cinco zonas temáticas (Guadalquivir, Atlántico, Amazonia, Pacífico e Indo-Pacífico) recrea el viaje que realizó Magallanes en 1519 alrededor del mundo y en el que los visitantes pueden sumergirse en los diversos fondos marinos del planeta. Regreso al hotel, **cena** y alojamiento.

#### Día 3. Multiaventura en Bosque Suspendido

**Desayuno.** Salida hacia las instalaciones de **Bosque Suspendido** donde dedicaremos el día a realizar actividades de aventura como escalada en árboles, rocódromo, rapel, tiro con arco, orientación y tirolina. **Almuerzo** en el parque. Por la tarde continuaremos con nuestras actividades. Al finalizar regreso al hotel, **cena** y alojamiento.

#### Día 4. Isla Mágica

**Desayuno.** Salida hacia **Isla Mágica**, parque temático situado en Sevilla, ambientado en el descubrimiento de América. Cuenta con 6 zonas temáticas y con un parque acuático, que contiene una playa artificial, piscina de olas, toboganes, piscinas de baño familiar e infantil, toboganes infantiles y río lento. **Almuerzo** tipo picnic incluido. Por la tarde continuaremos disfrutando de Isla Mágica. A la hora indicada, regreso al hotel, **cena** y alojamiento.

#### Día 5. Sevilla - Lugar de origen

**Desayuno.** A la hora convenida saldremos hacia el lugar de origen. Breves paradas en ruta. Almuerzo en ruta por cuenta del cliente. Llegada y fin de nuestros servicios.





DESDE  
**328€**  
PVP

# Granada, Córdoba y Sevilla

6 DÍAS | 5 NOCHES

Temporada	Precio PVP por plaza			
	20 plazas	30 plazas	40 plazas	50 plazas
01/01 - 31/03	421€	372€	343€	328€
01/04 - 30/04	428€	377€	350€	332€
01/05 - 31/05	432€	383€	354€	339€
01/06 - 30/06	439€	388€	361€	343€

Suplemento 2ª Plaza Free en doble  
PLAZAS: 20 **15€** | 30 **10€** | 40 **7,65€** | 50 **6,10€**

Suplemento single: **110€**

## EL PRECIO INCLUYE

Hotel tipo \*\*\* en Granada provincia y Sevilla provincia

- Autocar para traslados y excursiones.
- Régimen de PC (agua incluida para estudiantes, agua y vino para profesores / acompañantes)
- Distribución en habitaciones múltiples.
- Monitores, material y seguro para la realización de las actividades.
- Bosque suspendido.
- Visita a Medina Azahara con bus lanzadera
- Isla Mágica + almuerzo en parque.
- \*Entrada según calendario de apertura 2025.
- Seguro de viaje.
- 1 plaza gratis cada 25 plazas de pago en doble.

## NO INCLUYE:

- Extras en el hotel, entradas y actividades no especificadas en el precio incluye y guías acompañantes y/o locales.

**Semana Santa, puentes, eventos, festivos y estancias inferiores: consultar suplemento.**

Suplemento bebidas (refrescos): 1,65€ pax/servicio

Suplemento almuerzos en ruta: 17€/servicio.

Servicio de guía local 2h30': 175 €/servicio (un máximo de 30 pax)

## Zonas de salida y suplementos:

Andalucía, Murcia, Extremadura, Castilla la Mancha: precio base

Madrid: 22 € PVP

Castilla León y Comunidad Valenciana: 27 € PVP

Galicia, Asturias y Cantabria: 38 € PVP

La Rioja, Navarra, Aragón y País Vasco: 45 € PVP

Cataluña: 50 € PVP

### Día 1. Lugar de origen - Granada

A la hora convenida salida desde el lugar de origen. Breves paradas en ruta. Almuerzo por cuenta del cliente. Llegada al hotel, **cena** y alojamiento.

### Día 2. Alhambra / Granada

**Desayuno.** Por la mañana visitaremos la famosa **Alhambra de Granada** (entrada gestionada por el centro escolar). La mayor riqueza artística de Granada es el arte hispanomusulmán y, en especial, la ciudad palatina de la Alhambra y el Generalife, éste último un palacio de recreo con un jardín de planta actualmente romántica, destacable tanto por su emplazamiento y disposición como por la diversidad de flores, plantas y juegos de agua. **Almuerzo** en el hotel. Por la tarde visitaremos los lugares de mayor interés de **Granada**, como la Capilla Real, la Catedral, el barrio del Albaycín o el sepulcro de los Reyes Católicos (entradas no incluidas). Regreso al hotel, **cena** y alojamiento.

### Día 3. Córdoba / Medina Azahara - Sevilla

**Desayuno.** Por la mañana salida hacia **Córdoba**. Por la mañana visitaremos los lugares más emblemáticos de la ciudad, la Mezquita, Judería, Alcázar (entradas no incluidas) y sus calles más típicas. **Almuerzo** tipo picnic. Por la tarde salida hacia **Medina Azahara**, para visitar lo que fue una fastuosa ciudad palaciega símbolo del poder político y religioso del califato. Realizaremos la visita con un **bus lanzadera (incluido)**. Al finalizar la visita traslado hacia el hotel en Sevilla. Llegada al hotel, **cena** y alojamiento.

### Día 4. Sevilla / Multiaventura en Bosque Suspendido

**Desayuno.** Por la mañana visita de la ciudad de **Sevilla**. Realizaremos una panorámica para disfrutar de sus monumentos más emblemáticos como la Catedral con la Giralda, Los Reales Alcázares y Torre del Oro (entradas no incluidas). Regreso al hotel para el **almuerzo**. Por la tarde nos desplazaremos para realizar **actividades de Multiaventura** en árboles. Regreso al hotel, **cena** y alojamiento.

### Día 5. Isla Mágica

**Desayuno.** Salida hacia **Isla Mágica**, parque temático situado en Sevilla, ambientado en el descubrimiento de América. Cuenta con 6 zonas temáticas y con un parque acuático, que contiene una playa

artificial, piscina de olas, toboganes, piscinas de baño familiar e infantil, toboganes infantiles y río lento. **Almuerzo** tipo menú escolar incluido. Por la tarde continuaremos disfrutando de Isla Mágica. A la hora indicada, regreso al hotel, **cena** y alojamiento.

### Día 6. Sevilla - Lugar de origen

**Desayuno.** A la hora convenida saldremos hacia el lugar de origen. Breves paradas en ruta. Almuerzo en ruta por cuenta del cliente. Llegada y fin de nuestros servicios.





# Jaén y Málaga

## Andalucía

### Sierra de Cazorla

#### Hoteles \*\*\*

Temporada	MP	PC
13/01 - 30/04	42 €	44 €
01/05 - 30/06	44 €	47 €
Sup. Single	26 €	

### Costa de Málaga

#### Hoteles \*\*\*

Temporada	MP	PC
13/01 - 30/04	39 €	41 €
01/05 - 31/05	41 €	43 €
01/06 - 30/06	44 €	47 €
Sup. Single	30 €	

#### ESTANCIA MÍNIMA DE 4 NOCHES

Consultar suplemento para Semana Santa, puentes, festivos y eventos.  
1 profesor/acompañante gratis cada 25 plazas.

#### ACTIVIDADES

**Precio PVP por persona.** Precios válidos para grupos mínimo de 20 plazas de pago.

**El precio incluye:** El equipo necesario para la actividad, monitores con asistencia y coordinación en todas las actividades y seguro.  
Obligatorio saber nadar en las actividades de agua.  
Edad mínima de los niños: 12 años.

#### Actividades de Aventura | Servicio opcionales | Entradas | Precio

Cazorla			Precio
Descenso en Cañones			29 €
Piragua - Kayak en aguas tranquilas			16,10 €
Multiaventura (rappel, tirolesa, escalada)			29 €
Multiaventura (rappel, escalada)			21,10 €
Rafting 3 horas			33,30 €
Descenso en Piragua - Kayak 3 horas			41 €
Senderismo 4 horas			5,55 €
Día del Indio: Piragua + tiro con arco + rastreo 4 horas			21,10 €
Paseo a Caballo			23,30 €
Carrera de orientación			16,10 €
Pistas de rastreo, Gymcana			13,35 €
Ruta histórica (casco antiguo, castillos, etc.) / grupo			5,55 €
Veladas (gymkana, test callejero, juegos de animación)			9,45 €
Via Ferrata			32 €
Málaga			Precio
Sea life (Suplemento adultos / acompañantes 3,50 €)			9,45 €
Bioparc Fuengirola (Suplemento adultos / acompañantes 3,55 €)			11 €
Sea life + Bioparc (escolar) (Suplemento adultos / acompañantes 6,45 €)			21,70 €
Sea life + Barco (Suplemento adultos / acompañantes 6,55 €)			14,20 €
Aqualand Torremolinos			20,50 €
Aqualand + almuerzo			28 €
Visita guiada a las Cuevas de Nerja. Hasta 12 años (Supl. > 12 años 2,20 €)			11,30 €
Ruta en Kayak + snorkel por el Parque Nacional de los acantilados de Nerja y Maro 2h 30' de duración (No recomendable para menores de 12 años) hasta 15 años			12,80 €
Selwo Aventura	Visita Serengueti	< 10 años	22 €
		> 10 años	15,50 €
	Teleférico Benalmádena		9,45 €
Amazonia Aventura en árboles			17,10 €





# Aventura en Cazorla express

4 DÍAS | 3 NOCHES

DESDE  
**232€**  
PVP

Temporada	Precio PVP por plaza			
	20 plazas	30 plazas	40 plazas	50 plazas
01/01 - 31/03	306€	266€	250€	232€
01/04 - 30/04	310€	272€	254€	239€
01/05 - 31/05	317€	277€	261€	243€
01/06 - 30/06	321€	283€	266€	250€

Suplemento 2ª Plaza Free en doble  
PLAZAS: 20 **10€** | 30 **6,55€** | 40 **5€** | 50 **4,30€**

Suplemento single: **75€**

## EL PRECIO INCLUYE

Hotel tipo \*\*/\*\* en Jaén provincia

- Autocar para traslados y excursiones.
- Régimen de PC (agua incluida para estudiantes, agua y vino para profesores / acompañantes)
- Distribución en habitaciones múltiples.
- Monitores, material y seguro para la realización de las actividades.
- Multiaventura en Cazorla: rappel, escalada y tirolesa.
- Día del Indio: piragua, rastreo y tiro con arco.
- Seguro de viaje.
- 1 plaza gratis cada 25 plazas de pago en doble.

## NO INCLUYE:

- Extras en el hotel, entradas y actividades no especificadas en el precio incluye y guías acompañantes y/o locales.

**Semana Santa, puentes, eventos, festivos y estancias inferiores: consultar suplemento.**

Suplemento bebidas (refrescos): 1,65€ pax/servicio

Suplemento almuerzos en ruta: 17€/servicio.

Servicio de guía local 2h30': 175 €/servicio (un máximo de 30 pax)

## Zonas de salida y suplementos:

Andalucía, Murcia, Extremadura, Castilla la Mancha: precio base

Madrid: 22 € PVP

Castilla León y Comunidad Valenciana: 27 € PVP

Galicia, Asturias y Cantabria: 38 € PVP

La Rioja, Navarra, Aragón y País Vasco: 45 € PVP

Cataluña: 50 € PVP

## Día 1. Lugar de origen - Cazorla

Salida del lugar de origen a la hora convenida. Breves paradas en ruta. Almuerzo por cuenta del cliente. Llegada al hotel. **Cena** y alojamiento.

## Día 2. Actividades de multiaventura / Día del Indio

**Desayuno.** Dedicaremos el día completo a realizar **actividades de multiaventura.** Por la mañana rappel, escalada y tirolesa. **Almuerzo** en picnic provisto por el hotel. Por la tarde continuaremos **haciendo el indio** en el parque con actividades como piragua, rastreo y tiro con arco. La actividad incluye monitores especializados y material necesario. Regreso al hotel, **cena** y alojamiento.

## Día 3. Sierra de Cazorla / Cazorla Monumental

**Desayuno.** Salida hacia el **Embalse de Tranco de Beas.** Por el camino visitaremos el Museo de Caza y Jardín Botánico, llegando al Mirador de Felix Rodriguez de la Fuente desde donde podremos disfrutar de unas impresionantes vistas. **Almuerzo** en picnic o en el hotel. Por la tarde visita del pueblo de **Cazorla** donde destacan su Ayuntamiento, Iglesia de San Francisco, Castillo de la Yedra y Ruinas de Santa María (entradas no incluidas). Regreso al hotel, **cena** y alojamiento.

## Día 4. Cazorla - Lugar de origen

**Desayuno.** A la hora convenida saldremos hacia el lugar de origen. Breves paradas en ruta. Almuerzo por cuenta del cliente. Llegada y fin de nuestros servicios.





DESDE  
**294€**  
PVP

# Atrévete a hacer el indio en Cazorla

5 DÍAS | 4 NOCHES

Temporada	Precio PVP por plaza			
	20 plazas	30 plazas	40 plazas	50 plazas
01/01 - 31/03	377 €	332 €	306 €	294 €
01/04 - 30/04	383 €	339 €	310 €	299 €
01/05 - 31/05	388 €	343 €	317 €	306 €
01/06 - 30/06	394 €	350 €	321 €	310 €

Suplemento 2ª Plaza Free en doble  
PLAZAS: 20 **12,75 €** | 30 **8,75 €** | 40 **6,55 €** | 50 **5,45 €**  
Suplemento single: **99 €**

## EL PRECIO INCLUYE

Hotel tipo \*\*/\*\* en Jaén provincia

- Autocar para traslados y excursiones.
- Régimen de PC (agua incluida para estudiantes, agua y vino para profesores / acompañantes)
- Distribución en habitaciones múltiples.
- Monitores, material y seguro para la realización de las actividades.
- Multiaventura en Cazorla: rappel, escalada y tirolesa.
- Día del Indio: piragua, rastreo y tiro con arco.
- Seguro de viaje.
- 1 plaza gratis cada 25 plazas de pago en doble.

## NO INCLUYE:

- Extras en el hotel, entradas y actividades no especificadas en el precio incluye y guías acompañantes y/o locales.

## Semana Santa, puentes, eventos, festivos y estancias inferiores: consultar suplemento.

Suplemento bebidas (refrescos): 1,65€ pax/servicio

Suplemento almuerzos en ruta: 17€/servicio.

Servicio de guía local 2h30': 175 €/servicio (un máximo de 30 pax)

## Zonas de salida y suplementos:

Andalucía, Murcia, Extremadura, Castilla la Mancha: precio base

Madrid: 22 € PVP

Castilla León y Comunidad Valenciana: 27 € PVP

Galicia, Asturias y Cantabria: 38 € PVP

La Rioja, Navarra, Aragón y País Vasco: 45 € PVP

Cataluña: 50 € PVP

### Día 1. Lugar de origen - Cazorla

Salida del lugar de origen a la hora convenida. Breves paradas en ruta. Almuerzo por cuenta del cliente. Llegada al hotel. **Cena** y alojamiento.

### Día 2. Úbeda / Baeza

**Desayuno.** Por la mañana realizaremos una excursión a **Úbeda**, declarada Patrimonio Cultural de la Humanidad por la Unesco debido a la calidad y buena conservación de sus numerosos edificios renacentistas al igual que por su singular entorno urbanístico. La Plaza Vázquez de Molina es el corazón monumental de la ciudad donde destacan la Iglesia de Santa María, palacios como el de las Cadenas o el del Deán Ortega, actual Parador Nacional. Sus murallas e iglesias, destacando la de San Pablo. **Almuerzo** tipo picnic. Por la tarde, conoceremos la ciudad de **Baeza**, también declarada Patrimonio de la Humanidad. Visitaremos su impresionante Conjunto Histórico y Monumental, en el que destaca la Catedral de la Natividad edificada sobre la antigua mezquita, la Plaza del Pópulo, la Fuente de los Leones, la Torre de los Aliatares, la Plaza de España y su Ayuntamiento. Regreso al hotel, **cena** y alojamiento.

### Día 3. Actividades de multiaventura / Día del Indio

**Desayuno.** Dedicaremos el día completo a realizar **actividades de multiaventura**. Por la mañana rappel, escalada y tirolesa. **Almuerzo** en pic-nic provisto por el hotel. Por la tarde continuaremos **haciendo el indio** en el parque con actividades como piragua, rastreo y tiro con arco. La actividad incluye monitores especializados y material necesario. Regreso al hotel, **cena** y alojamiento.

### Día 4. Sierra de Cazorla / Cazorla Monumental

**Desayuno.** Salida hacia el Embalse de **Tranco de Beas**. Por el camino visitaremos el Museo de Caza y Jardín Botánico, llegando al Mirador de Felix Rodriguez de la Fuente desde donde podremos disfrutar de unas impresionantes vistas. **Almuerzo** en picnic o en el hotel. Por la tarde visita del pueblo de **Cazorla** donde destacan su Ayuntamiento, Iglesia de San Francisco, Castillo de la Yedra y Ruinas de Santa María (entradas no incluidas). Regreso al hotel, **cena** y alojamiento

### Día 5. Cazorla - Lugar de origen

**Desayuno.** A la hora convenida saldremos hacia el lugar de origen. Breves paradas en ruta. Almuerzo por cuenta del cliente. Llegada y fin de nuestros servicios.



# BOSQUE SUSPENDIDO



@grupobosquesuspendido

UN UNIVERSO DE  
AVENTURA EN LOS  
ARBOLES EN ANDALUCÍA





DESDE  
**328€**  
PVP

# Costa malagueña

5 DÍAS | 4 NOCHES

Temporada	Precio PVP por plaza			
	20 plazas	30 plazas	40 plazas	50 plazas
01/01 - 31/03	383 €	366 €	343 €	328 €
01/04 - 31/04	388 €	372 €	350 €	332 €
01/05 - 31/05	394 €	377 €	354 €	339 €
01/06 - 30/06	399 €	383 €	361 €	343 €

Suplemento 2ª Plaza Free en doble  
PLAZAS: 20 **14,30 €** | 30 **9,45 €** | 40 **7,20 €** | 50 **6,10 €**

Suplemento single: **95 €**

### EL PRECIO INCLUYE

#### Hotel tipo \*\*\* en Costa del Sol.

- Autocar para traslados y excursiones.
- Régimen de PC (agua incluida para estudiantes, agua y vino para profesores / acompañantes)
- Distribución en habitaciones múltiples.
- Monitores, material y seguro para la realización de las actividades.
- Visitas indicadas en el itinerario.
- Entrada a Selwo Marina
- Entrada a Selwo Aventura con almuerzo incluido.
- Seguro de viaje.
- 1 plaza gratis cada 25 plazas de pago en doble.

#### NO INCLUYE:

- Extras en el hotel, entradas y actividades no especificadas en el precio incluye y guías acompañantes y/o locales.

#### Semana Santa, puentes, eventos, festivos y estancias inferiores: consultar suplemento.

Suplemento bebidas (refrescos): 1,65€/pax/servicio  
Suplemento almuerzos en ruta: 17€/servicio.  
Servicio de guía local 2h30': 175 €/servicio (un máximo de 30 pax)

#### Zonas de salida y suplementos:

Andalucía, Murcia, Extremadura, Castilla la Mancha: precio base  
Madrid: 22 € PVP  
Castilla León y Comunidad Valenciana: 27 € PVP  
Galicia, Asturias y Cantabria: 38 € PVP  
La Rioja, Navarra, Aragón y País Vasco: 45 € PVP  
Cataluña: 50 € PVP

#### Día 1. Lugar de origen - Costa del Sol

Salida del lugar de origen a la hora convenida. Breves paradas en ruta. Almuerzo por cuenta del cliente. Llegada al hotel. **Cena** y alojamiento.

#### Día 2. Málaga / Benalmádena

**Desayuno.** Por la mañana visitaremos **Málaga**, hermosa ciudad costera de la capital de la Costa del Sol. De su patrimonio histórico - artístico destacan: las urbes romana y árabe con el Teatro Romano y la Alcazaba (entradas no incluidas). Podremos ver los exteriores de la Catedral de Santa María de la Encarnación "La Manquita" (entrada no incluida), Palacio Episcopal, Iglesia del Sagrario, calles, mercados, establecimientos culturales y estatuas forman un interesante conjunto. Regreso al hotel para el **almuerzo**. Por la tarde nos trasladaremos a **Benalmádena** donde realizaremos una panorámica recorriendo sus tres núcleos urbanos: Benalmádena, Arroyo de la Miel y Benalmádena Costa. Subiremos al Mirador de la Estupa y finalizaremos con Puerto Marina. Regreso al hotel, **cena** y alojamiento.

#### Día 3. Selwo Marina / Aqualand Torremolinos

**Desayuno.** Salida hacia **Benalmádena** para visitar el **Selwo Marina Delfinatium**. Toda una experiencia para completar con la visita anterior y centrarnos más en los animales marinos. **Almuerzo** en picnic. Por la tarde excursión a **Aqualand Torremolinos**. Gran parque acuático donde disfrutaremos, con toboganes, rápidos y zona de playa de surf con máquina de olas. Regreso al hotel. **Cena** y alojamiento.

#### Día 4. Selwo Aventura

**Desayuno.** Salida hacia **Estepona** para visitar el Parque de **Selwo Aventura**. El parque temático y zoológico de Selwo Aventura es una de las visitas más singulares de Estepona y destaca por su situación y sus dimensiones, ya que ocupa una extensión de 100 ha y combina la observación de más de 2000 animales de diferentes especies procedentes de todos los continentes en estado de semi-libertad y actividades de aventura. **Almuerzo** en el parque. Por la tarde continuaremos disfrutando del parque. Regreso al hotel. **Cena** y alojamiento.

#### Día 5. Costa del Sol - Lugar de origen

**Desayuno** y salida con dirección a la ciudad de origen. Almuerzo por cuenta del cliente. Llegada y fin de nuestros servicios.



# PUYDU FOU.

E S P A Ñ A

Mejor  
Parque  
de Europa

Parque  
temático del  
año en España

Mejor  
Espectáculo  
del Mundo



Una manera de  
aprender única.

# SABORES LEGENDARIOS

DISFRUTA DE LA  
AUTÉNTICA COCINA  
AMERICANA,  
ROCK SHOP® Y  
CULTURA MUSICAL  
EN UN ESPACIO  
DEDICADO A LA  
HISTORIA DEL ROCK

**HARD ROCK SPAIN**

Barcelona

Gran Canaria

Ibiza

Málaga

Palma De Mallorca

Tenerife

Valencia



#HardRockCafe | [hardrockcafe.com](https://hardrockcafe.com)

©2024 Hard Rock International (USA), Inc. All rights reserved.





**DIVER  
LANHOSO**  
PARQUE AVENTURA

# DÓNDE EMPIEZA LA AVENTURA



## AGUA

RUTA ACUÁTICA • SOFT-RAFTING • PISCINA  
PIRAGÜISMO • RAFTING • BARRANQUISMO



## TIERRA

BÚSQUEDA TESORO • PUENTES COLGANTES  
ESCALADA • ORIENTACIÓN • VÍA FERRATA



## AIRE

BUNGEE JUMPING • PÉNDULO • TIROLINA  
RAPPEL SUSPENDIDO • SALTO TRAPECIO



## FUEGO

PAINTBALL • PAINTBALL PARA NIÑOS  
TIRO AO BLANCO



### UBICACIÓN

PÓVOA DE LANHOSO  
PORTUGAL



### RESTAURANTE PANORÁMICO

CAPACIDAD PARA 200 PERSONAS  
GASTRONOMÍA TRADICIONAL



### ALOJAMIENTO

CASAS DE MONTAÑA, CHALETS,  
DORMITORIOS Y ZONA DE CAMPAMENTOS

[WWW.DIVER.COM.PT](http://WWW.DIVER.COM.PT)



# Portugal

## Oporto, alrededores / Penafiel

### Hoteles \*\*/\*\*

Temporada	MP	PC
01/01 - 31/03	39 €	40 €
01/04 - 31/05	42 €	43 €
01/06 - 20/06	47 €	49 €

## Vimeiro / Lisboa

### Hoteles \*\*/\*\*

Temporada	MP	PC
01/01 - 31/05	46 €	50 €
01/06 - 20/06	53 €	54 €
Sup. Single	26 €	

## Costa de Lisboa

### Hoteles \*\*/\*\*

Temporada	MP	PC
01/01 - 31/03	47 €	49 €
01/04 - 31/05	48 €	50 €
01/06 - 30/06	50 €	52 €
Sup. Single	28 €	
Sup. Single	22 €	

### ESTANCIA MÍNIMA DE 4 NOCHES

Consultar suplemento para Semana Santa, puentes, festivos y eventos.

1 profesor/acompañante gratis cada 25 plazas.

### ACTIVIDADES

Precio PVP por persona. Precios válidos para grupos mínimo de 20 plazas de pago.

El precio incluye: El equipo necesario para la actividad, monitores con asistencia y coordinación en todas las actividades y seguro.

Obligatorio saber nadar en las actividades de agua.

Edad mínima de los niños: 12 años.

## Actividades de Aventura | Servicio opcionales | Entradas

## Precio

Actividad	Precio
<b>Diverlanhoso</b>	
Canoa en el lago artificial del parque (iniciación)	9,40 €
Soft-Raft (Río Cávado) mínimo 8 personas	27,50 €
Senderismo Acuático	37 €
<b>Canyonning</b>	42,50 €
Descenso en canoa	24 €
Diverkids	11,60 €
BTT (1 hora)	14,60 €
Búsqueda del Tesoro a pie / Golf de montaña (cada una)	13,60 €
Orientación (1 hora)	10,10 €
Escalada (1 hora)	10,80 €
Mina - laberinto subterráneo	8,60 €
Puentes Colgantes (recorrido 10 puentes)	13,30 €
Vía ferrata + Rappel doble (30 + 30 m)	24 €
Equitación (1 hora con guía)	31 €
Tiro al blanco (varias modalidades) Arco, tirachinas, cerbatana, aire comprimido	17,10 €
Paintball (marcador + máscara + mono + 100 bolas)	27,50 €
Paintball Kids	20,30 €
Tirolesa de iniciación	11,10 €
Salto de trapecio / Tirolesa (normal)	15 €
Rappel suspenso / Tirolesa Superman	13,10 €
Salto de péndulo	21,50 €
Bungee Jumping	24,50 €
<b>Fun Park zona de Fátima</b>	
PACK JOVEN A 10' kart + arborismo + curso orientación + slide (supl. almuerzo 9,45 €)	30 €
PACK JOVEN B 10' kart + arborismo + curso orientación + slide + escalada + sky + juego del bombero (supl. almuerzo 9,45 €)	35 €
PACK JOVEN C 10' kart + arborismo + paintball (50 bolas) (supl. almuerzo 9,45 €)	42 €
<b>Vimeiro</b>	
Paintball (3 horas) Mayores de 12 años	23,30 €
Tirolesa + tiro con arco + tobogán de agua (3 horas) Mayores de 12 años	27 €
Iniciación al surf + juegos de playa (2h 30')	31 €
Multiactividad: Tirolesa + pelotas gigantes + tiro con arco + tobogán de agua (+12 a.)	27,20 €
Senderismo a pie de los acantilados	16,70 €
Oceanario de Lisboa. Hasta 12 años (suplemento >12 años 5 €)	22,80 €
Planetario Calouste Gulbenkian	4,45 €
Jardin Zoológico de Lisboa. Hasta E.S.O.	16,65 €
Entrada al Monasterio de los Jerónimos + Torre de Belém	estudiantes 13,35 € profesores 24,50 €
Palacio de Queluz	10,56 €
Palacio de Mafra	estudiantes 5,55 € profesores 10 €
Palacio Nacional de Sintra	4,45 €
Palacio da Pena (incluido microbús de acceso)	13,30 €
Librería Lello (Oporto)	6,65 €



Una aventura única y memorable

¡Da el primer paso y ven a disfrutar de este relajante contacto con la naturaleza!

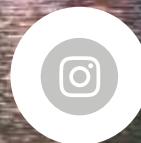

**Actividades**

**TIERRA**

- AIRE**
- Bajada Fantasticable
- Slide/Tirolina
- Vuelo Doble
- Gran torre

- Rutas peatonales
- Rocódromo
- Mini golf
- Recorrido en los árboles
- Senderismo de Aventura
- Tour en Segway
- Carro loco
- Vía Ferrata
- Tour en bicicleta eléctrica
- Trote eléctrico todoterreno
- Tren de montaña

**FUEGO**

- Montaña Rusa Alpina
- Paintball
- Gira Polaris

**AGUA**

- Parque de barranquismo
- Paddle surf
- Canotaje

**Alojamiento**

- Bungalows
- Casa de Grupo
- Pena Park Hotel
- Barranquismo
- Canoa Rafting
- Senderismo Acuático
- Trekking Acuático

[www.penaaventura.com](http://www.penaaventura.com)



DESDE  
**243€**  
PVP

# Portugal express

4 DÍAS | 3 NOCHES

Temporada	Precio PVP por plaza			
	20 plazas	30 plazas	40 plazas	50 plazas
01/01 - 31/03	317 €	272 €	254 €	243 €
01/04 - 30/04	321 €	277 €	261 €	250 €
01/05 - 31/05	328 €	283 €	266 €	254 €
01/06 - 30/06	332 €	288 €	272 €	261 €

Suplemento 2ª Plaza Free en doble  
PLAZAS: 20 **10 €** | 30 **6,65 €** | 40 **5 €** | 50 **4,35 €**

Suplemento single: **89 €**

## EL PRECIO INCLUYE

### Hotel tipo \*\*\* en Vimeiro (costa de Lisboa)

- Autocar para traslados y excursiones.
- Régimen de PC (agua incluida para estudiantes, agua y vino para profesores / acompañantes)
- Distribución en habitaciones múltiples.
- Monitores, material y seguro para la realización de las actividades.
- Actividad de Multiaventura en Vimeiro.
- Visitas indicadas en el itinerario.
- Seguro de viaje.
- 1 plaza gratis cada 25 plazas de pago en doble.

### NO INCLUYE:

- Extras en el hotel, entradas y actividades no especificadas en el precio incluye y guías acompañantes y/o locales.

### Semana Santa, puentes, eventos, festivos y estancias inferiores: consultar suplemento.

Suplemento bebidas (refrescos): 1,65€ pax/servicio

Suplemento almuerzos en ruta: 17€/servicio.

Servicio de guía local 2h30': 175 €/servicio (un máximo de 30 pax)

### Zonas de salida y suplementos:

Castilla la Mancha, Galicia, Extremadura, Madrid: precio base

Andalucía, Cantabria, Asturias y Castilla León: 27 € PVP

Comunidad Valenciana y Murcia: 33 € PVP

País Vasco, La Rioja, Navarra y Aragón: 38 € PVP

Cataluña: 50 € PVP

### Día 1. Lugar de origen - Portugal

Salida del lugar de origen a la hora convenida. Breves paradas en ruta. Almuerzo por cuenta del cliente. Llegada al hotel. **Cena** y alojamiento.

### Día 2. Multiaventura / Obidos, Peniche

**Desayuno.** Por la mañana disfrutaremos de una actividad de **Multiaventura**. Nos divertiremos con la tirolesa, tiro con arco y el tobogán de agua entre otros. **Almuerzo** en el hotel. Por la tarde visitaremos **Óbidos**, rodeada por una muralla fortificada. Veremos el buen estado de conservación y aspecto medieval de sus calles y casas blanqueadas adornadas con flores. Su historia es un resumen ilustrado de todas las culturas que hicieron grande a Portugal. A continuación nos iremos a **Peniche** para conocer los restos del Forte de Peniche, Cabo Carboeiro y unas de las playas más impresionantes de Portugal. Regreso al hotel, **cena** y alojamiento.

### Día 3. Lisboa / Acantilado Boca do Inferno, Estoril

**Desayuno.** Por la mañana excursión a **Lisboa**, capital lusa, donde disfrutaremos de una panorámica de la ciudad y visitando a continuación lugares tan emblemáticos como la Plaza del Rocío, Plaza de los Restauradores con su Obelisco, Monasterio de los Jerónimos, Torre de Belén, la Catedral, Museo de los Carruajes, etc. **Almuerzo** tipo picnic. Por la tarde salida hacia **Estoril**, contemplaremos el exterior de su famoso casino y pasaremos por sus playas y paseo marítimo. Continuamos hacia el acantilado "A Boca do Inferno" en Cabo da Roca. Regreso al hotel, **cena** y alojamiento.

### Día 4. Portugal - Lugar de origen

**Desayuno.** A la hora convenida saldremos hacia el lugar de origen. Almuerzo por cuenta del cliente. Breves paradas en ruta. Llegada y fin de nuestros servicios.





DESDE  
**317€**  
PVP

# Portugal "low cost"

5 DÍAS | 4 NOCHES

Temporada	Precio PVP por plaza			
	20 plazas	30 plazas	40 plazas	50 plazas
01/01 - 31/03	406 €	354 €	332 €	317 €
01/04 - 30/04	410 €	361 €	339 €	321 €
01/05 - 31/05	417 €	366 €	343 €	328 €
01/06 - 30/06	421 €	372 €	350 €	332 €

Suplemento 2ª Plaza Free en doble  
PLAZAS: 20 **13,35 €** | 30 **8,90 €** | 40 **6,65 €** | 50 **5,55 €**  
Suplemento single: **105 €**

## EL PRECIO INCLUYE

Hotel tipo \*\*\* en Vimeiro (costa de Lisboa)

- Autocar para traslados y excursiones.
- Régimen de PC (agua incluida para estudiantes, agua y vino para profesores / acompañantes)
- Distribución en habitaciones múltiples.
- Monitores, material y seguro para la realización de las actividades.
- Actividad de Multiaventura en Vimeiro.
- Entrada a la Quinta da Regaleira.
- Visitas indicadas en el itinerario.
- Seguro de viaje.
- 1 plaza gratis cada 25 plazas de pago en doble.

## NO INCLUYE:

- Extras en el hotel, entradas y actividades no especificadas en el precio incluye y guías acompañantes y/o locales.

## Semana Santa, puentes, eventos, festivos y estancias inferiores: consultar suplemento.

Suplemento bebidas (refrescos): 1,65€ pax/servicio

Suplemento almuerzos en ruta: 17€/servicio.

Servicio de guía local 2h30': 175 €/servicio (un máximo de 30 pax)

## Zonas de salida y suplementos:

Castilla la Mancha, Galicia, Extremadura, Madrid: precio base

Andalucía, Cantabria, Asturias y Castilla León: 27 € PVP

Comunidad Valenciana y Murcia: 33 € PVP

País Vasco, La Rioja, Navarra y Aragón: 38 € PVP

Cataluña: 50 € PVP

### Día 1. Lugar de origen - Portugal

Salida del lugar de origen a la hora convenida. Breves paradas en ruta. Almuerzo por cuenta del cliente. Llegada al hotel. **Cena** y alojamiento.

### Día 2. Multiaventura / Obidos, Peniche

**Desayuno.** Por la mañana disfrutaremos de una actividad de **Multiaventura**. Nos divertiremos con la tirolina, tiro con arco y el tobogán de agua entre otros. **Almuerzo** en el hotel. Por la tarde visitaremos **Óbidos**, rodeada por una muralla fortificada. Veremos el buen estado de conservación y aspecto medieval de sus calles y casas blanqueadas adornadas con flores. Su historia es un resumen ilustrado de todas las culturas que hicieron grande a Portugal. A continuación nos iremos a **Peniche** para conocer los restos del Forte de Peniche, Cabo Carboeiro y unas de las playas más impresionantes de Portugal. Regreso al hotel, **cena** y alojamiento.

### Día 3. Lisboa / Lisboa de los Descubrimientos

**Desayuno.** Por la mañana excursión a **Lisboa**, capital lusa, donde disfrutaremos de una panorámica de la ciudad y visitando a continuación lugares tan emblemáticos como la Plaza del Rocío, Plaza de los Restauradores con su Obelisco, Monasterio de los Jerónimos, Torre de Belén, la Catedral, Museo de los Carruajes, etc. **Almuerzo** tipo picnic. Por la tarde visitaremos la zona de Belem conocida como la **Lisboa de los descubrimientos**. En el barrio de Belém destacan: el Monasterio de los Jerónimos, el monumento a los Descubridores y la Torre de Belém. Regreso al hotel, **cena** y alojamiento.

### Día 4. Sintra, Quinta da Regaleira / Estoril, Acantilados Boca do Inferno

**Desayuno.** Por la mañana visitaremos **Sintra**, declarada Patrimonio de la Humanidad en 1995. Sintra es residencia de la nobleza portuguesa desde el s.XV por su privilegiada ubicación para la caza, hoy declarada Parque Nacional de Sintra-Cascais. Aquí visitaremos la **Quinta da Regaleira (entrada incluida)**, lujosa mansión (s.XVII-XIX) situada en pleno corazón de Sintra de la que destaca su bosque, el Rellano de los Dioses, el Pozo Iniciático, la Torre y el Palacio. **Almuerzo** tipo picnic. Por la tarde salida hacia **Estoril**, contemplaremos el exterior de su famoso casino y pasearemos por sus playas y paseo marítimo. Continuamos hacia el acantilado **"A Boca do Inferno"** en Cabo da Roca. Regreso al hotel, **cena** y alojamiento.

### Día 5. Portugal - Lugar de origen

**Desayuno.** A la hora convenida saldremos hacia el lugar de origen. Almuerzo por cuenta del cliente. Breves paradas en ruta. Llegada y fin de nuestros servicios.





DESDE  
**320€**  
PVP

# Lánzate a la aventura en Lanhoso

5 DÍAS | 4 NOCHES

Temporada	Precio PVP por plaza			
	20 plazas	30 plazas	40 plazas	50 plazas
01/01 - 31/03	406 €	361 €	339 €	320 €
01/04 - 30/04	410 €	366 €	343 €	328 €
01/05 - 31/05	417 €	372 €	350 €	332 €
01/06 - 30/06	421 €	377 €	354 €	339 €

Suplemento 2ª Plaza Free en doble  
PLAZAS: 20 17,75 € | 30 12,10 € | 40 8,90 € | 50 7,20 €  
Suplemento single: 132 €

## EL PRECIO INCLUYE

Albergue/Hotel tipo \*\*/\*\* en Norte de Portugal

- Autocar para traslados y excursiones.
- Régimen de PC (agua incluida para estudiantes, agua y vino para profesores / acompañantes)
- Distribución en habitaciones múltiples.
- Monitores, material y seguro para la realización de las actividades.
- Visitas indicadas en el itinerario.
- Actividad de Kayak.
- Actividad de Caza del Tesoro.
- Actividad de Escalada.
- Actividad de Mina-laberinto subterránea.
- Actividad de tirolina.
- Crucero "Seis Pontes" en Oporto.
- Entrada a la Librería Lello.
- Seguro de viaje.
- 1 plaza gratis cada 25 plazas de pago en doble.

## NO INCLUYE:

- Extras en el hotel, entradas y actividades no especificadas en el precio incluye y guías acompañantes y/o locales.

**Semana Santa, puentes, eventos, festivos y estancias inferiores: consultar suplemento.**

Suplemento bebidas (refrescos): 1,65€ pax/servicio

Suplemento almuerzos en ruta: 17€/servicio.

Servicio de guía local 2h30': 175 €/servicio (un máximo de 30 pax)

## Zonas de salida y suplementos:

Castilla la Mancha, Galicia, Extremadura, Madrid:	precio base
Andalucía, Cantabria, Asturias y Castilla León:	27 € PVP
Comunidad Valenciana y Murcia:	33 € PVP
País Vasco, La Rioja, Navarra y Aragón:	38 € PVP
Cataluña:	50 € PVP

### Día 1. Lugar de origen - Lanhoso / Kayak en Diverlanhoso

Salida del lugar de origen a la hora convenida. Breves paradas en ruta. Almuerzo por cuenta del cliente. Llegada a **Diverlanhoso**, considerado el mayor parque de aventura de la Península Ibérica, donde haremos la actividad de **Kayak** en la laguna. **Cena** y alojamiento.

### Día 2. Caza del Tesoro / Escalada

**Desayuno.** Por la mañana realizaremos la actividad de **caza del tesoro** en la que los escolares pondrán a prueba su sentido de la orientación! Intentando seguir y responder todas las pruebas y preguntas, que por cierto serán en español (ruta de 6 kms fuera del parque o 1 km dentro del parque a decidir el día). **Almuerzo** en la cantina. Por la tarde realizaremos la actividad de **escalada**. Regreso al hotel, **cena** y alojamiento.

### Día 3. Mina-Laberinto subterránea (o salto Trapecio) / Tirolina

**Desayuno.** Por la mañana realizaremos la actividad **Mina laberinto subterránea**. Se trata de un espacio subterráneo con varios túneles, como si de una antigua mina se tratase, y con varios juegos de orientación. En su lugar también podremos hacer **Salto Trapecio**, actividad donde nos subimos a un tronco de madera y después de llegar a la cima, saltar desde una plataforma, tratando de llegar a una barra que está fija a 15 mts del suelo. **Almuerzo** en la cantina. Por la tarde pondremos a prueba tu valentía en una **tirolina de 350m**, una de las más largas de Europa. Aquí podrás alcanzar hasta 60 km/h rodeado de naturaleza. Regreso al hotel, **cena** y alojamiento.

### Día 4. Oporto / Crucero por el Douro

**Desayuno.** Por la mañana realizaremos visita panorámica a la ciudad de **Oporto**, pasando por la Catedral, Plaza da Batalha, Avenida de los Aliados donde está el Ayuntamiento, subimos por el barrio de la Cordoaria y la Torre de los Clérigos. Bajando la calle de la Restauración, llegaremos al barrio da Ribeira, recorriendo la orilla del Río Douro y divisando las típicas casas de Oporto. Visitaremos la **Librería Lello** que se hizo famosa porque en ella se grabaron escenas de la película de Harry Potter. **Almuerzo** en picnic. Por la tarde salida para hacer un paseo en barco por el Río Douro "**Cruzeiro das Seis Pontes**". Regreso, **cena** y alojamiento.

### Día 5. Lanhoso / Lugar de origen

**Desayuno.** Salida a la hora convenida hacia el lugar de origen. Breves paradas en ruta. Almuerzo por cuenta del cliente. Llegada y fin de nuestros servicios.



# Aveiro com paixão

**Paseos en Moliceiro y Visitas guiadas en Aveiro**



[www.aveirocompaixao.pt](http://www.aveirocompaixao.pt)

[info@aveirocompaixao.pt](mailto:info@aveirocompaixao.pt) | +351 917 514 541

[#aveirocompaixao](https://www.instagram.com/aveirocompaixao)

DESDE  
**417€**  
PVP

# Costa de Lisboa, cultura y diversión

6 DÍAS | 5 NOCHES

Temporada	Precio PVP por plaza			
	20 plazas	30 plazas	40 plazas	50 plazas
01/01 - 31/03	510€	454€	432€	417€
01/04 - 30/04	517€	461€	439€	421€
01/05 - 31/05	521€	466€	443€	428€
01/06 - 30/06	528€	472€	450€	432€

Suplemento 2ª Plaza Free en doble  
PLAZAS: 20 **19,45€** | 30 **12,75€** | 40 **10€** | 50 **7,65€**

Suplemento single: **145€**

## EL PRECIO INCLUYE

### Hotel tipo \*\*/\*\* en Costa de Lisboa

- Autocar para traslados y excursiones.
- Régimen de PC (agua incluida para estudiantes, agua y vino para profesores / acompañantes)
- Distribución en habitaciones múltiples.
- Monitores, material y seguro para la realización de las actividades.
- Entrada al Oceanario de Lisboa.
- Entrada + almuerzo en el Parque de Aventura.
- Entrada a la Gruta da Moeda.
- Entrada al Palacio Quinta da Regaleira, Sintra.
- Seguro de viaje.
- 1 plaza gratis cada 25 plazas de pago en doble.

### NO INCLUYE:

- Extras en el hotel, entradas y actividades no especificadas en el precio incluye y guías acompañantes y/o locales.

### Semana Santa, puentes, eventos, festivos y estancias inferiores: consultar suplemento.

Suplemento bebidas (refrescos): 1,65€ pax/servicio

Suplemento almuerzos en ruta: 17€/servicio.

Servicio de guía local 2h30': 175€/servicio (un máximo de 30 pax)

### Zonas de salida y suplementos:

Castilla la Mancha, Galicia, Extremadura, Madrid: precio base

Andalucía, Cantabria, Asturias y Castilla León: 27€ PVP

Comunidad Valenciana y Murcia: 33€ PVP

País Vasco, La Rioja, Navarra y Aragón: 38€ PVP

Cataluña: 50€ PVP

### Día 1. Lugar de Origen - Costa de Lisboa

Salida del lugar de origen a la hora convenida. Breves paradas en ruta. Almuerzo por cuenta del cliente. Llegada al hotel. **Cena** y alojamiento.

### Día 2. Lisboa / Oceanario de Lisboa

**Desayuno.** Por la mañana excursión a Lisboa, capital lusa, donde disfrutaremos de una panorámica de la ciudad y visitando a continuación lugares tan emblemáticos como la Catedral, Plaza del Rocío, Plaza de los Restauradores con su Obelisco, Plaza del Comercio, Plaza Marqués de Pombal, Jardim Eduardo vii, Plaza de Espanha, Avenida da Liberdade, Bairro Alto, Chiado y Bairro de Belém o la Lisboa de los Descubrimientos donde se encuentra el Monasterio de los Jerónimos y la Torre de Belém. **Almuerzo** picnic. Por la tarde visita del **Oceanario de Lisboa**, que es el mayor acuario de interior de Europa. Fue construido por el arquitecto Peter Chermayeff dentro del marco de la Expo 98. Rodeado de agua, simula un puerto flotante y se encuentra en la zona más futurista de Lisboa, el barrio de Parque de las Naciones. Regreso al hotel, **cena** y alojamiento.

### Día 3. Actividades de aventura / Grutas da Moeda

**Desayuno.** Por la mañana salida hacia la zona conocida como Vale do Tejo para realizar **actividades de aventura**. Nos divertiremos con el kart, arborismo, y orientación. **Almuerzo** en el parque. Por la tarde visitaremos las **Grutas da Moeda**, que fueron descubiertas de forma casual en 1971 y se conservan originales. Los nombres de las salas sugieren la imagen que cada una proporciona al visitante: pesebre, pastor, cascada, virgen, cúpula roja, marítima, capilla imperfecta, tarta nupcial, bóvera roja, fuente de las lágrimas. Regreso al hotel, **cena** y alojamiento.

### Día 4. Nazaré / Óbidos, Peniche

**Desayuno.** Por la mañana salida para visitar Nazaré, que posee una de las más típicas playas de Portugal donde aún se puede presenciar el arte de pesca "Xávega". Podremos subir en el "elevador" (entrada no incluida), construido a finales del s.XIX, a la parte alta o "Sítio da Nazaré", desde donde se divisa una panorámica magnífica sobre la playa, el puerto, la villa, y donde podremos admirar el Santuario secular de Nuestra Señora de Nazaré. Regreso al hotel para el **almuerzo**. Por la tarde visitaremos Óbidos, rodeada por una muralla fortificada. Veremos el buen estado de conservación y aspecto medieval de sus calles y casas blanqueadas adornadas con flores. Su historia es un resumen ilustrado de todas las culturas

que hicieron grande a Portugal. A continuación nos iremos a **Peniche** para conocer los restos del Forte de Peniche, Cabo Carboeiro y unas de las playas más impresionantes de Portugal. Regreso al hotel, **cena** y alojamiento.

### Día 5. Sintra, Quinta da Regaleira / Estoril, Boca do Inferno

**Desayuno.** Por la mañana visitaremos Sintra, La ciudad fue declarada Patrimonio de la Humanidad por la Unesco. Destacamos sus Palacios y Quintas. Entre los más importantes el Palacio Nacional de Sintra o "Palacio da Vila". El aspecto característico de este palacio es fácilmente identificado por sus dos grandes chimeneas cónicas gemelas. Nosotros visitaremos a **Quinta da Regaleira (entrada incluida)**. Carvalho Monteiro, ayudado por el arquitecto italiano Luigi Manini, construye en la quinta de cuatro hectáreas un palacio, lujosos jardines, lagos, grutas y edificios enigmáticos. Destacar sus jardines con símbolos relacionados con la masonería y los templarios y el Pozo iniciático con la Cruz Templaria visible al fondo. **Almuerzo** tipo picnic. Por la tarde salida hacia Estoril. Contemplaremos el exterior de su famoso casino y pasaremos por sus playas y paseo marítimo. Continuamos hacia el acantilado "**A Boca do Inferno**" en Cabo da Roca. Regreso al hotel. **Cena** y alojamiento.

### Día 6. Costa de Lisboa - Lugar de origen

**Desayuno.** A la hora convenida saldremos hacia el lugar de origen. Almuerzo por cuenta del cliente. Breves paradas en ruta. Llegada y fin de nuestros servicios.



# VIMEIRO

CLUBE AVENTURA

**SURF, ESCALADA,  
TOBOGÁN DE AGUA,  
CAÍDA LIBRE Y MUCHO MÁS...**



**DOMINA LAS OLAS  
DEL ATLÁNTICO**



**EXPLORA LAS ÁGUAS  
DE LA LAGUNA DE ÓBIDOS**



**EXPLORA LAS ALTURAS**



**VELOCIDAD Y EMOCIÓN**

**¡RESERVA  
TU AVENTURA HOY!**

[WWW.VIMEIROCLUBEAVENTURA.COM](http://WWW.VIMEIROCLUBEAVENTURA.COM)



Praia de Porto Novo,  
Estr. do Hotel Golf Mar,  
2560-100 Torres Vedras  
Lisboa







DESDE  
**456€**  
PVP

# Aventura en Vale do Tejo y Lisboa

6 DÍAS | 5 NOCHES

Temporada	Precio PVP por plaza			
	20 plazas	30 plazas	40 plazas	50 plazas
01/01 - 31/03	550 €	494 €	472 €	456 €
01/04 - 30/04	554 €	499 €	477 €	461 €
01/05 - 31/05	561 €	504 €	483 €	466 €
01/06 - 30/06	566 €	506 €	488 €	472 €

Suplemento 2ª Plaza Free en doble  
PLAZAS: 20 **21,65 €** | 30 **14,30 €** | 40 **11 €** | 50 **8,75 €**  
Suplemento single: **145 €**

## EL PRECIO INCLUYE

### Hotel tipo \*\*/\*\* en Costa de Lisboa

- Autocar para traslados y excursiones.
- Régimen de PC (agua incluida para estudiantes, agua y vino para profesores / acompañantes)
- Distribución en habitaciones múltiples.
- Monitores, material y seguro para la realización de las actividades.
- Actividades de Tirolina, tiro con arco y tobogán de agua.
- Entrada al Oceanario de Lisboa.
- Entrada al Palacio de Mafra (con acreditación del colegio).
- Actividad de Paintball.
- Actividad de iniciación al surf + juegos de playa.
- Seguro de viaje.
- 1 plaza gratis cada 25 plazas de pago en doble.

### NO INCLUYE:

- Extras en el hotel, entradas y actividades no especificadas en el precio incluye y guías acompañantes y/o locales.

### Semana Santa, puentes, eventos, festivos y estancias inferiores: consultar suplemento.

Suplemento bebidas (refrescos): 1,65€ pax/servicio

Suplemento almuerzos en ruta: 17€/servicio.

Servicio de guía local 2h30': 175 €/servicio (un máximo de 30 pax)

### Zonas de salida y suplementos:

Castilla la Mancha, Galicia, Extremadura, Madrid: precio base

Andalucía, Cantabria, Asturias y Castilla León: 27 € PVP

Comunidad Valenciana y Murcia: 33 € PVP

País Vasco, La Rioja, Navarra y Aragón: 38 € PVP

Cataluña: 50 € PVP

### Día 1. Lugar de Origen - Portugal

Salida del lugar de origen a la hora convenida. Breves paradas en ruta. Almuerzo por cuenta del cliente. Llegada al hotel. **Cena** y alojamiento.

### Día 2. Multiaventura en Vimeiro / Óbidos, Peniche

**Desayuno.** Por la mañana nos divertiremos realizando **actividades de multiaventura** como la tirolina, tiro con arco y el tobogán de agua. **Almuerzo** en el hotel. Por la tarde visitaremos **Óbidos**, ciudad rodeada por una muralla fortificada. Veremos el buen estado de conservación y aspecto medieval de sus calles y casas blanqueadas adornadas con flores. Su historia es un resumen ilustrado de todas las culturas que hicieron grande a Portugal. A continuación visitaremos **Peniche** para conocer los restos del Forte de Peniche, Cabo Carboeiro y unas de las playas más impresionantes de Portugal. Regreso al hotel, **cena** y alojamiento.

### Día 3. Lisboa / Oceanário de Lisboa

**Desayuno.** Por la mañana excursión a **Lisboa**, capital lusa, donde disfrutaremos de una panorámica de la ciudad y visitando a continuación lugares tan emblemáticos como la Plaza del Rocío, Plaza de los Restauradores con su Obelisco, Monasterio de los Jerónimos, Torre de Belén, la Catedral, Museo de los Carruajes, etc., (entradas no incluidas). **Almuerzo** tipo picnic. Por la tarde visitaremos el **Oceanario de Lisboa (entrada incluida)**, un museo de biología marina situado en el Parque de las Naciones de Lisboa, construido en el ámbito de la Expo 98. Es el mayor acuario de interior de Europa. Fue construido por el arquitecto Peter Chermayeff. Rodeado de agua, simula un puerto flotante y se encuentra en la zona más futurista de Lisboa. Regreso al hotel, **cena** y alojamiento.

### Día 4. Palacio de Mafra / Paintball

**Desayuno.** Por la mañana visitaremos el **Palacio Nacional de Mafra (entrada incluida)**, monumento barroco que fue también convento franciscano, construido por el Rey Juan V de Portugal. Regreso al hotel para el **almuerzo**. Por la tarde nos divertiremos realizando **paintball**. Regreso al hotel, **cena** y alojamiento.

### Día 5. Sintra / Iniciación al surf y juegos de playa

**Desayuno.** Por la mañana salida hacia **Sintra**, declarada Patrimonio de la Humanidad en 1995. Sintra fue residencia de la nobleza portuguesa desde el SXV

por su privilegiada ubicación para la caza, hoy declarada Parque Nacional de Sintra - Cascais. Destacamos sus palacios, El Palacio Real o Palacio da Vila, el Palacio da Pena o la Quinta da Regaleira (entradas no incluidas). Regreso al hotel para el **almuerzo**. Por la tarde como despedida nos relajaremos realizando una actividad de **iniciación al surf** y juegos en la playa. Regreso al hotel, **cena** y alojamiento.

### Día 6. Portugal / Lugar de origen

**Desayuno.** A la hora convenida saldremos hacia el lugar de origen. Almuerzo por cuenta del cliente. Breves paradas en ruta. Llegada y fin de nuestros servicios.



# Lufi

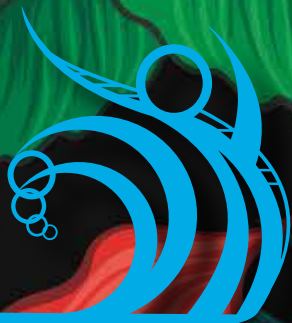

**COSTA DA CAPARICA  
PORTUGAL**

**+351 925892363**

**+351 966671686**

## **SURF SCHOOL**

**SINCE 2009**



MEMBRO DA



**AESP**  
Associação de Escolas de Surf de Portugal

ESCOLA  
CERTIFICADA



**FPS**  
FEDERAÇÃO  
PORTUGUESA  
DE SURF

POWERED BY



**DDEPLY**

APOIO



OWN THE CITY

**LISBOA  
CAPARICA  
MAR**

# **WWW.LUFISURFSCHOOL.COM**

**LUFI.SCHOOL@GMAIL.COM**



DESDE  
**433€**  
PVP

# Multiaventura en Portugal

6 DÍAS | 5 NOCHES

Temporada	Precio PVP por plaza			
	20 plazas	30 plazas	40 plazas	50 plazas
01/01 - 31/03	521€	472€	450€	433€
01/04 - 30/04	528€	477€	454€	439€
01/05 - 31/05	532€	483€	461€	443€
01/06 - 30/06	539€	488€	466€	450€

Suplemento 2ª Plaza Free en doble

PLAZAS: 20 21€ | 30 13,90€ | 40 10,55€ | 50 8,35€

Suplemento single: 145€

## EL PRECIO INCLUYE

### Hotel tipo \*\*/\*\* en Costa de Lisboa

- Autocar con aire acondicionado.
- Régimen de PC (agua incluida para estudiantes, agua y vino para profesores / acompañantes)
- Distribución en habitaciones múltiples.
- Monitores, material y seguro para la realización de las actividades.
- Actividad de Paintball.
- Actividad de Tirolina.
- Entrada en el Palacio de Mafra
- Actividad de Tiro con arco.
- Iniciación al surf y juegos de playa.
- Seguro de viaje.
- 1 plaza gratis cada 25 plazas de pago en doble.

### NO INCLUYE:

- Extras en el hotel, entradas y actividades no especificadas en el precio incluye y guías acompañantes y/o locales.

### Semana Santa, puentes, eventos, festivos y estancias inferiores: consultar suplemento.

Suplemento bebidas (refrescos): 1,65€ pax/servicio

Suplemento almuerzos en ruta: 17€/servicio.

Servicio de guía local 2h30': 175€/servicio (un máximo de 30 pax)

### Zonas de salida y suplementos:

Castilla la Mancha, Galicia, Extremadura, Madrid: precio base

Andalucía, Cantabria, Asturias y Castilla León: 27€ PVP

Comunidad Valenciana y Murcia: 33€ PVP

País Vasco, La Rioja, Navarra y Aragón: 38€ PVP

Cataluña: 50€ PVP

### Día 1. Lugar de Origen / Costa de Lisboa

Salida del lugar de origen a la hora convenida. Breves paradas en ruta. Almuerzo por cuenta del cliente. Llegada al hotel. **Cena** y alojamiento.

### Día 2. Nazaré / Óbidos, Peniche

**Desayuno** en el hotel. Por la mañana visitaremos **Nazaré**, la más típica playa de Portugal donde aún se puede presenciar el arte de la "Xávega". Regreso al hotel para el **almuerzo**. Por la tarde visitaremos **Óbidos**, ciudad rodeada por una muralla fortificada. Veremos el buen estado de conservación y aspecto medieval de sus calles y casas blanqueadas adornadas con flores. Su historia es un resumen ilustrado de todas las culturas que hicieron grande a Portugal. A continuación visitaremos **Peniche** para conocer los restos del Forte de Peniche, Cabo Carboeiro y unas de las playas más impresionantes de Portugal. Regreso al hotel, **cena** y alojamiento.

### Día 3. Lisboa / Lisboa de los Descubrimientos

**Desayuno**. Por la mañana excursión a **Lisboa**, capital lusa, donde disfrutaremos de una panorámica de la ciudad y visitando a continuación lugares tan emblemáticos como la Plaza del Rocío, Plaza de los Restauradores con su Obelisco, Monasterio de los Jerónimos, Torre de Belén, la Catedral, Museo de los Carruajes, etc. **Almuerzo** tipo picnic. Por la tarde visitaremos la zona de Belem conocida como la **Lisboa de los descubrimientos**. En el barrio de Belém destacan: el Monasterio de los Jerónimos, el monumento a los Descubridores y la Torre de Belém. Regreso al hotel, **cena** y alojamiento.

### Día 4. Paintball / Tirolina

**Desayuno**. Por la mañana realizaremos **paintball**, organizados por equipos, disfrutando de una animada mañana. **Almuerzo** en picnic. Por la tarde disfrutaremos en las **tirolinas**, practicaremos tiro con arco y remataremos el día en los divertidos toboganes de agua. Regreso al hotel, **cena** y alojamiento.

### Día 5. Palacio de Mafra / Iniciación al surf, juegos de playa

**Desayuno** en el hotel. Por la mañana visitaremos el **Palacio Nacional de Mafra (entrada incluida)**, monumento barroco que fue también convento franciscano, construido por el Rey Juan V de Portugal. Regreso al hotel para el **almuerzo**. Por la tarde nos relajaremos realizando una actividad de **iniciación al surf** y juegos en la playa. Regreso al hotel, **cena** y alojamiento.

### Día 6. Costa de Lisboa - Lugar de origen

**Desayuno**. Salida hacia el lugar de origen. Almuerzo por cuenta del cliente. Breves paradas en ruta. Llegada y fin de nuestros servicios.





## PARQUE AVENTURA E KARTÓDROMO

FÁTIMA • PORTUGAL





Oceanário de Lisboa

¡Un emocionante  
viaje submarino con  
más de 500 especies!

DESCUBRE MÁS



Nombrado **3 veces Mejor Acuario del Mundo**, el Oceanário de Lisboa es una visita obligada. Embárguese en un viaje emocionante para conocer más de 500 especies marinas, como pingüinos, frailecillos, nutrias marinas, rayas, tiburones e impresionantes corales, contribuyendo al mismo tiempo a la conservación del océano y de la biodiversidad marina.

oceanario.pt



# Castillos del Loira y Burdeos

5 DÍAS | 4 NOCHES

DESDE  
**440€**  
PVP

Temporada	Precio PVP por plaza			
	20 plazas	30 plazas	40 plazas	50 plazas
01/01 - 31/03 01/07 - 31/07	666 €	541 €	477 €	440 €
01/04 - 30/06	693 €	567 €	503 €	466 €

Suplemento 2ª Plaza Free en Doble  
20-30 plazas: **16,10 €** | 40-50 plazas: **9,10 €**

Suplemento single: **229 €**

## EL PRECIO INCLUYE

2 noches en hotel 2/3\* en Burdeos alrededores  
2 noches en hotel 2/3\* en Tours alrededores

- Distribución en habitaciones múltiples.
- Autocar durante el recorrido desde origen.
- Régimen de Alojamiento y Desayuno.
- Entrada en Futuroscope
- Entrada al Castillo de Chenonceau.
- Entrada al Castillo de Chambord.
- Entrada al Castillo de Blois.
- Entrada al Castillo de Cheverny.
- Parking de la Duna de Pilat
- Chofer por cuenta de cntravel.
- Seguro con cobertura internacional.
- 1 plaza gratis en doble cada 25 plazas de pago.

## NO INCLUYE:

Extras en hoteles, tasas de alojamiento, entradas a museos y monumentos, ni guías acompañantes y/o locales.

**Semana Santa, puentes, eventos, festivos y estancias inferiores: consultar suplemento.**

Suplemento bebidas (refrescos): 3,30 € pax/servicio.

Suplemento MP (restaurante concertado, menú 3 platos con agua en jarra): 25,00 € pax/servicio.  
A concretar por cntravel a la hora de reservar.

Suplemento Hotel en Ciudad (pax / paquete)  
Consultar.

## Zonas de salida y suplementos:

Asturias, Cantabria, País Vasco, La Rioja, Navarra, Aragón, Madrid y Castilla León: precio base

Extremadura, Castilla La Mancha: 27 € PVP

Galicia, C. Valenciana, Murcia y Andalucía: 38 € PVP

Cataluña: 50 € PVP

### Día 1. Lugar de origen - Burdeos

Salida del lugar de origen a la hora convenida. Breves paradas en ruta. Almuerzo por cuenta del cliente. Llegada a **Burdeos** para descubrir los monumentos más destacados de la ciudad como la Catedral San Andres el gran Teatro, o la Plaza de la Bolsa. Cena por cuenta del cliente y alojamiento.

### Día 2. Burdeos - Futuroscope - Tours

**Desayuno** y salida en dirección a Tours parando en Poitiers para visitar el **parque de Futuroscope**, parque temático inaugurado en 1987 y recientemente actualizado a las últimas tecnologías donde las atracciones se basan en la tecnología multimedia. Almuerzo por cuenta del cliente en el parque y al última hora salida hacia **Tours** donde podremos tener un tiempo en la Plaza Plumereau. Llegada, cena por cuenta del cliente y alojamiento.

### Día 3. Castillo de Chenonceau / Castillo de Chambord

**Desayuno** en el hotel y salida hacia los Castillos de Loira, empezando por el de **Chenonceau (entrada incluida)**, el "Castillo de las Damas", puesto que fue querido, administrado y protegido por mujeres. Almuerzo por cuenta del cliente. Por la tarde visitaremos el **Castillo de Chambord (entrada incluida)** es considerado el más grande y majestuoso. Cuenta con 365 chimeneas, 440 habitaciones, 14 escaleras y 800 lonas. La curiosidad principal es la escalera de doble vuelta ideada por Leonardo da Vinci. Regreso a Tours. Cena por cuenta del cliente y alojamiento.

### Día 4. Castillo de Blois, Castillo de Cheverny - Burdeos

**Desayuno** y visita a dos importantes castillos de la zona del Loira. El **Castillo de Blois (entrada incluida)** sirvió de residencia real para varios reyes franceses y fue el lugar donde Juana de Arco fue bendecida por el Arzobispo de Reims antes de partir hacia Orleans con su ejército para sacar a los ingleses de esa ciudad. A continuación visitaremos el **Castillo de Cheverny (entrada incluida)** famoso por los comics de Tintin y en el cual se basó la casa del capitán Haddock. Almuerzo por cuenta del cliente. Tras el almuerzo de salida hacia Burdeos, llegada cena por cuenta del cliente y alojamiento.

### Día 5. Burdeos - Duna del Pilat - Arcachons - Lugar de origen

**Desayuno** en el hotel y check-out. Salida hacia la **duna del Pilat**, la más alta de Europa (2,7 km de largo por 500 de ancho y 107 de alto) y situada justo por debajo de la bahía de Arcachón. Visitaremos también a **Arcachon**. Continuaremos el viaje haciendo breves paradas en ruta. Almuerzo por cuenta del cliente. Por la tarde salida hacia el lugar de origen, llegada y fin de nuestros servicios.





DESDE  
**559€**  
PVP

# París y Castillos del Loira

7 DÍAS | 6 NOCHES

Temporada	Precio PVP por plaza			
	20 plazas	30 plazas	40 plazas	50 plazas
01/01 - 31/03 01/07 - 31/07	863€	694€	610€	559€
01/04 - 30/06	924€	756€	671€	620€

Suplemento 2ª Plaza Free en Doble  
20-30 plazas: **22,10 €** | 40-50 plazas: **12,75 €**

Suplemento single: **245 €**

## EL PRECIO INCLUYE

2 noches en Hotel 2/3\* en Burdeos alrededores  
4 noches en Hotel 2/3\* en Paris alrededores

- Distribución en habitaciones múltiples.
- Autocar durante el recorrido desde origen.
- Régimen de Alojamiento y Desayuno
- Guía local panorámica en París 2h30'
- Crucero por el río Sena.
- Entrada al Palacio de Versailles.
- Entrada al Museo de Louvre.
- Entrada al Castillo de Chambord
- Entrada al Castillo de Blois.
- Chofer por cuenta de cntravel.
- Seguro con cobertura internacional.
- 1 plaza gratis en doble cada 25 plazas de pago.

## NO INCLUYE:

Extras en hoteles, tasas de alojamiento, entradas a museos y monumentos, ni guías acompañantes y/o locales.

**Semana Santa, puentes, eventos, festivos y estancias inferiores: consultar suplemento.**

Suplemento bebidas (refrescos): 3,30 € pax/servicio.

Suplemento MP (restaurante concertado, menú 3 platos con agua en jarra): 25,00 € pax/servicio. A concretar por cntravel a la hora de reservar.

Suplemento Hotel en Ciudad (pax / paquete)  
Consultar.

## Zonas de salida y suplementos:

Asturias, Cantabria, País Vasco, La Rioja, Navarra, Aragón, Madrid y Castilla León: precio base

Extremadura, Castilla La Mancha: 27 € PVP

Galicia, C. Valenciana, Murcia y Andalucía: 38 € PVP

Cataluña: 50 € PVP

### Día 1. Lugar de origen - Burdeos

Salida del lugar de origen a la hora convenida. Breves paradas en ruta. Almuerzo por cuenta del cliente. Llegada, cena por cuenta del cliente y alojamiento.

### Día 2. Burdeos - París

Desayuno y salida hacia París. Breves paradas en ruta. Almuerzo por cuenta del cliente. Llegada, cena por cuenta del cliente y alojamiento en el hotel.

### Día 3. París / Crucero por el Sena

Desayuno en el hotel. Por la mañana realizaremos una visita panorámica acompañados por un **guía oficial** a la ciudad de **París**, donde veremos la Catedral de Notre Dame, pieza maestra del arte medieval; el Barrio Latino; la Sorbona; el Panteón de los hombres ilustres donde se encuentra el mausoleo de Napoleón; el Palacio y los Jardines de Luxemburgo; la Torre Eiffel, símbolo de París y de Francia; la Plaza de la Concordia; la Plaza Etoile con el Arco de Triunfo; y en el Trocadero para hacer las fotos más bonitas de la Torre Eiffel. Tiempo libre para el almuerzo en el Barrio Latino, teniendo tiempo para pasear por la Ille de la Cite viendo Notre Dame o la Sainte Chapelle. Por la tarde, nos dirigiremos hacia los Campos de Marte, donde podremos seguir sacándonos fotos y subir a la Torre Eiffel (entrada no incluida). Todos aquellos que quieran pueden hacer cola para ver la panorámica que ésta nos ofrece. A continuación pasaremos en **barco por el río Sena (entrada incluida)**. Bajo los románticos puentes de París el barco va deslizándose a lo largo del río disfrutando de los célebres monumentos que se concentran en sus orillas. Cena por cuenta del cliente y regreso al hotel y alojamiento.

### Día 4. Palacio de Versailles / Museo Louvre

Desayuno en el hotel y salida para visitar el **Palacio de Versailles (entrada incluida)**. Fue la sede de la corte de los reyes de Francia: Luis XIV, Luis XV, y Luis XVI; Inglaterra reconoció la independencia de los Estados Unidos; se produjo la unificación del II Reich y fue proclamado y se firmó el Tratado de Versailles. Traslado a París y tiempo libre para el almuerzo por cuenta del cliente. Por la tarde visita al **Museo del Louvre (entrada incluida)**, probablemente el museo más famoso del mundo donde podremos ver obras tan famosas como la Mona Lisa. Cena por cuenta del cliente. Regreso al hotel y alojamiento.

### Día 5. Grandes Boulevares, La Marais / Montmartre

Desayuno en el hotel. Por la mañana nos acercaremos a la zona de los **Grandes Boulevares**, donde

podremos subir a las Galerías Lafayette para hacer bonitas fotos de la Opera, y el Centro Pompidou (entrada no incluida) increíble edificio Museo de Arte contemporáneo, que podremos visitar o disfrutar de su arquitectura y tiempo libre en **la Marais** para seguir disfrutando de la ciudad. Almuerzo por cuenta del cliente. Por la tarde visita libre a **Montmartre**, zona norte de la ciudad y uno de los barrios con más encanto de la misma. La guida nos la encontramos al llegar a la parte alta donde se encuentra la Basílica de Sacré Coeur, con unas vistas espectaculares. Podremos visitar los rincones más emblemáticos del Barrio, como el Bateau Lavoir, o el Cafe au deux Molins famosos por la Película Amelie, la Place du Tertre o el muro del Je t'aime.. Cena por cuenta del cliente. Regreso al hotel y alojamiento.

### Día 6. París - Castillos Del Loira - Tours - Burdeos

Desayuno en el hotel y salida hacia Burdeos. En ruta visitaremos el **Castillo de Chambord (entrada incluida)** es considerado el más grande y majestuoso. Cuenta con 365 chimeneas, 440 habitaciones, 14 escaleras y 800 lonas. La curiosidad principal es la escalera de doble vuelta ideada por Leonardo da Vinci. Continuaremos visitando el **Castillo de Blois (entrada incluida)** que sirvió de residencia real para varios reyes franceses y fue el lugar donde Juana de Arco fue bendecida por el Arzobispo de Reims. Tras el almuerzo, continuación hasta **Tours** para visita con **guía local**. Es clasificada como "Ciudad de Arte y de Historia", atravesada por el río Loire considerado por la UNESCO como Patrimonio de la Humanidad. Destacan el Castillo de Tours, la Catedral de Saint Gatien, el Palacio de Justicia y la Basílica de Saint Martin. Continuación del viaje hasta Burdeos. Almuerzo por cuenta del cliente. Llegada al hotel, check-in y alojamiento.

### Día 7. Burdeos - Lugar de origen

Desayuno. A la hora convenida saldremos hacia el lugar de origen. Almuerzo por cuenta del cliente. Breves paradas en ruta. Llegada y fin de nuestros servicios.



DESDE  
**475€**  
PVP

# Bretaña Francesa

6 DÍAS | 5 NOCHES

Temporada	Precio PVP por plaza			
	20 plazas	30 plazas	40 plazas	50 plazas
01/01 - 31/03 01/07 - 31/07	753€	594€	519€	475€
01/04 - 30/06	741€	591€	521€	480€

Suplemento 2ª Plaza Free en Doble  
20-30 plazas: 20 € | 40-50 plazas: 11 €

Suplemento single: 245 €

### EL PRECIO INCLUYE

- 2 noches en Hotel 3\* en Burdeos, alrededores.
- 3 noches en Hotel 3\* en Rennes, alrededores.
- Distribución en habitaciones múltiples.
- Autocar durante el recorrido desde origen.
- Régimen de Alojamiento y Desayuno.
- Guía local en Burdeos 2h.
- Entrada al Mont Saint Michel.
- Chofer por cuenta de cntravel.
- Seguro con cobertura internacional.
- 1 plaza gratis en doble cada 25 plazas de pago.

### NO INCLUYE:

Extras en hoteles, tasas de alojamiento, entradas a museos y monumentos, ni guías acompañantes y/o locales.

**Semana Santa, puentes, eventos, festivos y estancias inferiores: consultar suplemento.**

Suplemento bebidas (refrescos): 3,30 € pax/servicio.

Suplemento MP (restaurante concertado, menú 3 platos con agua en jarra): 25,00 € pax/servicio. A concretar por cntravel a la hora de reservar.

Suplemento Hotel en Ciudad (pax / paquete) Consultar.

### Zonas de salida y suplementos:

- Asturias, Cantabria, País Vasco, La Rioja, Navarra, Aragón, Madrid y Castilla León: precio base
- Extremadura, Castilla La Mancha: 27 € PVP
- Galicia, C. Valenciana, Murcia y Andalucía: 38 € PVP
- Cataluña: 50 € PVP

### Día 1. Lugar de origen - Burdeos

Salida a la hora indicada con dirección a Burdeos. almuerzo en ruta por cuenta Breves paradas en ruta hasta llegar a Burdeos, cena por cuenta del cliente y alojamiento.

### Día 2. Burdeos - Nantes - Rennes

Desayuno en el hotel y salida hacia Nantes, llegada y tiempo libre para el almuerzo. Tras la comida, visita libre de Nantes, antigua capital de la Bretaña, donde destaca el Castillo de los duques de Bretaña, la Catedral Gótica, la Basílica de San Nicolás o la moderna ciudad de la justicia, del arquitecto Jean Nouvel. También destaca la Bolsa y las viviendas de la isla de Nantes, donde nació y tiene su casa natal Julio Verne. Traslado hasta el hotel en Rennes, cena por cuenta del cliente y alojamiento.

### Día 3. Mont Saint Michel / Saint Malo

Desayuno en el hotel. A la hora indicada salida hacia el Mont Saint Michel (entrada incluida) y su impresionante abadía, junto al río Couesnon, zona famosa por sus grandes mareas. Este es el lugar más visitado de Francia después de París. Declarado monumento histórico en 1962, figura desde el 1979 en la lista del patrimonio de la humanidad de la Unesco. Almuerzo por cuenta del cliente. Por la tarde conoceremos Saint Maló, ciudad amurallada con sus antiguos fuertes en la costa y su espectacular catedral en la desembocadura del río Rance. A la hora indicada, regreso a Nantes, cena por cuenta del cliente y alojamiento.

### Día 4. Dinan / Rennes

Desayuno en el hotel y visita a Dinan, la ciudad medieval, con sus Iglesias de San Malo y San Saveur y su viejo puerto, sus casas de entramado y calles evocadoras. Almuerzo libre por cuenta del cliente y por la tarde visita a Rennes, capital administrativa de Bretaña, con su catedral, las puertas Mordelaises, y su Palacio del Parlamento. Regreso al hotel, cena por cuenta del cliente y alojamiento.

### Día 5. Rennes - Burdeos

Desayuno en el hotel. Salida hacia Burdeos. Almuerzo por cuenta del cliente. Por la tarde visita a Burdeos con guía local. Declarada recientemente Patrimonio de la Humanidad e históricamente ligada al mundo del vino. El centro histórico cuenta con elegantes plazas y bulevares, numerosas iglesias románicas y góticas y su impresionante catedral. Cena por cuenta del cliente, traslado al hotel y alojamiento.

### Día 6. Burdeos - Lugar de origen

Desayuno en el hotel. Salida a primera hora de la mañana para iniciar el viaje de regreso. Almuerzo en ruta por cuenta del cliente. Breves paradas en ruta hasta la llegada a nuestro lugar de origen y fin de nuestros servicios.







DESDE  
**409€**  
PVP

# Sur de Francia

5 DÍAS | 4 NOCHES

Temporada	Precio PVP por plaza			
	20 plazas	30 plazas	40 plazas	50 plazas
01/01 - 31/03 01/07 - 31/07	684 €	530 €	454 €	409 €
01/04 - 30/06	693 €	542 €	468 €	422 €

Suplemento 2ª Plaza Free en Doble  
20-30 plazas: **15,50 €** | 40-50 plazas: **10 €**

Suplemento single: **185 €**

## EL PRECIO INCLUYE

4 noches en hotel 2\*/3\* en Toulouse, alrededores

- Distribución en habitaciones múltiples.
- Autocar durante el recorrido desde origen.
- Régimen de Alojamiento y Desayuno.
- Guía local en Carcassone
- Guía local en Albi
- Entrada a la Cité de l'Espace.
- Crucero por el Canal Midi.
- Chofer por cuenta de cntravel.
- Seguro con cobertura internacional.
- 1 plaza gratis en doble cada 25 plazas de pago.

## NO INCLUYE:

Extras en hoteles, tasas de alojamiento, entradas a museos y monumentos, ni guías acompañantes y/o locales.

**Semana Santa, puentes, eventos, festivos y estancias inferiores: consultar suplemento.**

Suplemento bebidas (refrescos): 3,30 € pax/servicio.

Suplemento MP (restaurante concertado, menú 3 platos con agua en jarra): 21,00 € pax/servicio. A concretar por cntravel a la hora de reservar.

Suplemento Hotel en Ciudad (pax / paquete) Consultar.

## Zonas de salida y suplementos:

Asturias, Cantabria, País Vasco, La Rioja, Navarra, Aragón, Madrid y Castilla León: precio base

Extremadura, Castilla La Mancha: 27 € PVP

Galicia, C. Valenciana, Murcia y Andalucía: 38 € PVP

Cataluña: 50 € PVP

### Día 1. Lugar de origen - Biarritz - Toulouse

A la hora indicada, salida en autocar en dirección a Toulouse. Llegada a Biarritz y tiempo libre para el almuerzo por cuenta del cliente. Continuaremos hasta llegar a Toulouse. Traslado al hotel y check-in. Cena por cuenta del cliente y alojamiento.

### Día 2. Cité de l'Espace / Toulouse

**Desayuno** en el hotel. Por la mañana saldremos a visitar la **Cité de l'espace (entrada incluida)**, donde podremos descubrir el espacio y las maravillas del Universo. Un parque temático que encaja perfectamente en la capital de la industria aeroespacial europea. Almuerzo en el parque por cuenta del cliente. A la hora acordada traslado a la ciudad **Toulouse**, que invita a todos a descubrir sus dos mil años de historia. Destacan su basílica románica de Saint Sernin, la Iglesia de los Jacobinos, los discretos palacetes renacentistas con su imponente pórtico... Déjese llevar por todos sus barrios que rezuman historia y modernidad. Cena por cuenta del cliente y alojamiento.

### Día 3. Carcassonne

**Desayuno**. Por la mañana saldremos con dirección **Carcassonne** con **guía local**. Ciudad con 2500 años de Historia tiene el privilegio de poseer dos monumentos inscritos en la lista del Patrimonio Mundial de la UNESCO: el Canal du Midi declarado en 1996 y la Ciudad Medieval en 1997. Además esta ciudad podremos ver la ciudadela o ciudad histórica fortificada de que constituye la parte más antigua y espectacular. Almuerzo por cuenta del cliente. Por la tarde disfrutaremos de un **paseo en barco por el Canal Midi (entrada incluida)**. A la hora indicada, regreso a Toulouse, cena por cuenta del cliente y alojamiento.

### Día 4. Albi / Cordes sur Ciel

**Desayuno** en el hotel y salida hacia **Albi**, donde recorreremos con **guía local** su casco histórico para ver sus famosas casas de entramado de madera y su fabulosa Catedral la mas alta construida el Ladrillo; el Palacio de la Berbie, museo de Toulouse-Loutrec.. En su interior destaca una decoración mural única en su género y un coro escultórico imponente concebida por las cruzadas para borrar las huellas de las herejías cátara o albigense. Almuerzo por cuenta del cliente. Por la tarde visitaremos la hermosa Bastida de **Cordes Sur Ciel**, un hermoso pueblo medieval lleno de rincones mágicos. A la hora indicada, regreso al hotel, cena por cuenta del cliente, y alojamiento.

### Día 5. Toulouse - Lugar de origen

**Desayuno** en el hotel y a la hora indicada salida en autocar de regreso al lugar de origen. Almuerzo por cuenta del cliente. Llegada y fin de nuestros servicios.







DESDE  
**395€**  
PVP

# Futuroscope

4 DÍAS | 3 NOCHES

Temporada	Precio PVP por plaza			
	20 plazas	30 plazas	40 plazas	50 plazas
01/01 - 31/03	627€	499€	432€	395€
01/04 - 15/07	638€	509€	443€	404€

Suplemento 2ª Plaza Free en Doble  
20-30 plazas: **15,50 €** | 40-50 plazas: **11 €**

Suplemento single: **185 €**

## EL PRECIO INCLUYE

- 3 noches en hotel 1\* en el Parque Futuroscope**
- Distribución en habitaciones múltiples.
  - Autocar durante el recorrido desde origen.
  - Régimen de Alojamiento y Desayuno.
  - Entrada a Futuroscope 2 días.
  - Entrada al Castillo de Amboise.
  - Entrada al Castillo de Clos Luce.
  - Chofer por cuenta de cntravel.
  - Seguro con cobertura internacional.
  - 1 plaza gratis en doble cada 25 plazas de pago.

### NO INCLUYE:

Extras en hoteles, tasas de alojamiento, entradas a museos y monumentos, ni guías acompañantes y/o locales.

### Semana Santa, puentes, eventos, festivos y estancias inferiores: consultar suplemento.

Suplemento bebidas (refrescos): 3,30 € pax/servicio.

Suplemento MP (restaurante concertado, menú 3 platos con agua en jarra): 21,00 € pax/servicio. A concretar por cntravel a la hora de reservar.

Suplemento Hotel en Ciudad (pax / paquete) Consultar.

### Zonas de salida y suplementos:

- Asturias, Cantabria, País Vasco, La Rioja, Navarra, Aragón, Madrid y Castilla León: precio base
- Extremadura, Castilla La Mancha: 30 € PVP
- Galicia, C. Valenciana, Murcia y Andalucía: 42 € PVP
- Cataluña: 55 € PVP

### Día 1. Lugar de origen - Poitiers - Futuroscope

Salida del lugar de origen a la hora convenida. Breves paradas en ruta. Almuerzo por cuenta del cliente. Llegada a Poitiers y breve tiempo libre para poder conocer Poitiers, que con más de 2.000 años de historia, es una de las ciudades más representativas del arte románico. Bajo los adoquines de Poitiers, en la región de Nueva Aquitania, se oculta un pasado medieval, galorromano o incluso más antiguo. Cena por cuenta del cliente. Traslado a Futuroscope y alojamiento en el parque.

### Día 2. Chateau D'Amboise / Chateau Clos Luce

Desayuno en el hotel y salida hacia los Castillos de Loira, comenzaremos el día visitando el **castillo de Amboise (entrada incluida)**. Amboise fue uno de los lugares favoritos de los Reyes de Francia cuando transformaron su país durante el Renacimiento. Castillo abierto a la naturaleza, remanso de paz para más de 90 especies de aves, Amboise ofrece también una vista única de 360° de paisajes declarados Patrimonio Mundial de la Humanidad por la UNESCO. Almuerzo por cuenta del cliente.

Por la tarde conoceremos el **Castillo de Clos Luce**, donde viajaremos a través de 800 años de historia conociendo todos los propietarios del castillo. Además en él vivió Leonardo Da Vinci durante sus tres últimos años de vida por lo que podremos imaginarnos a Da Vinci viviendo, trabajando y creando en sus estancias. Regreso al parque y alojamiento.

### Día 3. Futuroscope

Desayuno en el hotel y visita de día completo al parque de **Futuroscope**, parque temático inaugurado en 1987 y recientemente actualizado a las últimas tecnologías donde las atracciones se basan en la tecnología multimedia. Almuerzo por cuenta del cliente en el parque. Alojamiento en Futuroscope.

### Día 4. Futuroscope - Lugar de origen

Desayuno en el hotel. Por la mañana seguiremos descubriendo el parque. Almuerzo por cuenta del cliente. Traslado al lugar de origen y fin de nuestros servicios.





DESDE  
**539€**  
PVP

**París y Disney**  
5 DÍAS | 4 NOCHES

Temporada	Precio PVP por plaza			
	20 plazas	30 plazas	40 plazas	50 plazas
01/01 - 31/03 01/07 - 31/07	804 €	657 €	582 €	539 €
01/04 - 30/06	863 €	714 €	641 €	597 €

Suplemento 2ª Plaza Free en Doble  
20-30 plazas: **24,50 €** | 40-50 plazas: **14,80 €**

Suplemento single: **255 €**

**EL PRECIO INCLUYE**

- 4 noches en hotel 3\* en París, alrededores.
- Distribución en habitaciones múltiples.
- Autocar para traslados y excursiones según itinerario descrito.
- Régimen de Alojamiento y Desayuno.
- Guía local panorámica en París 2h.
- Crucero por el río Sena.
- Entrada al Palacio de Versailles.
- Entrada al Museo del Louvre.
- Entrada a Disneyland (1 día / 2 parques)  
*\*Entrada según calendario de apertura 2025.*
- Chofer por cuenta de cntravel.
- Seguro con cobertura internacional.
- 1 plaza gratis en doble cada 25 plazas de pago.

**NO INCLUYE:**

Extras en hoteles, tasas de alojamiento, entradas a museos y monumentos, ni guías acompañantes y/o locales.

**Semana Santa, puentes, eventos, festivos y estancias inferiores: consultar suplemento.**

Suplemento bebidas (refrescos): 4,45 € pax/servicio.

Suplemento MP (restaurante concertado, menú 3 platos con agua en jarra): 16,65 € pax/servicio.  
A concretar por cntravel a la hora de reservar.

Suplemento Hotel en Ciudad (pax / paquete)  
Consultar.

**Circuito con llegada y salida de aeropuerto de París.**  
Suplemento de vuelos: consultar.

**Día 1. Aeropuerto de París - París**

A la hora indicada nos recogerá el autocar en el aeropuerto de llegada. Traslado al centro de la ciudad y tiempo libre \*. A la hora acordada traslado al hotel en alrededores de París. Check-in y alojamiento.  
*\* Sujeto a variación según horarios de vuelo.*

**Día 2. París, barrio latino / Crucero por el Sena**

**Desayuno** en el hotel. Por la mañana realizaremos una visita panorámica acompañados por un **guía oficial** a la ciudad de París, donde veremos la Catedral de Notre Dame, pieza maestra del arte medieval; el Barrio Latino; la Sorbona; el Panteón de los hombres ilustres donde se encuentra el mausoleo de Napoleón; el Palacio y los Jardines de Luxemburgo; la Torre Eiffel, símbolo de París y de Francia; la Plaza de la Concordia; la Plaza Etoile con el Arco de Triunfo; y en el Trocadero para hacer las fotos más bonitas de la Torre Eiffel. Tiempo libre para el almuerzo en el Barrio Latino, teniendo tiempo para pasear por la Ile de la Cite viendo Notre Dame o la Sainte Chapelle. Por la tarde, nos dirigiremos hacia los Campos de Marte, donde podremos seguir sacándonos fotos y subir a la Torre Eiffel (entrada no incluida). Todos aquellos que quieran pueden hacer cola para ver la panorámica que ésta nos ofrece. A continuación pasaremos en **barco por el río Sena (entrada incluida)**. Bajo los románticos puentes de París el barco va deslizándose a lo largo del río disfrutando de los célebres monumentos que se concentran en sus orillas. Cena por cuenta del cliente y Regreso al hotel alojamiento.

**Día 3. Palacio de Versailles / Museo Louvre**

**Desayuno** en el hotel. Por la mañana visitaremos el **Palacio de Versailles (entrada incluida)**, uno de los monumentos franceses más visitados, por su arquitectura, sus jardines y sobre todo por su historia. Símbolo del poder absolutista de los monarcas franceses y en especial de Luis XIV, el principal artífice de lo que hoy es el Palacio y sus Jardines. Traslado a París y tiempo libre para el almuerzo por cuenta del cliente. Por la tarde visita al **Museo del Louvre (entrada incluida)**. Inaugurado en 1793, cuenta con una colección de más de 300.000 piezas, entre ellas destaca La Gioconda, La Virgen de las Rocas o la famosísima escultura de la "Venus de Milo" junto a la "Victoria de Samotracia". Cena por cuenta del cliente y Regreso al hotel alojamiento.

**Día 4. Disneyland París**

**Desayuno** en el hotel. Salida a las 10.00 en dirección a **Disneyland París (entrada incluida)** durante la cual podremos participar en todas sus magníficas atrac-

ciones como Main Street, USA; Adventureland; Fantasyland; Frontierland y Discoveryland. Además podremos contemplar el Gran desfile en el que tendremos oportunidad de saludar a todos los personajes de Disney. O quizá ser coronado Rey Arturo si consigues sacar la espada Excalibur de la piedra donde se encuentra incrustada. A las 19.30 (consultar suplemento en caso de querer permanecer en el parque hasta la hora de cierre). Regreso al hotel y alojamiento.

**Día 5. París - Aeropuerto de París**

**Desayuno** en el hotel. A la hora indicada traslado al aeropuerto. Fin de nuestros servicios.





DESDE  
**572€**  
PVP

# Lo mejor de París

6 DÍAS | 5 NOCHES

Temporada	Precio PVP por plaza			
	20 plazas	30 plazas	40 plazas	50 plazas
01/01 - 31/03 01/07 - 31/07	860 €	700 €	620 €	572 €
01/04 - 30/06	927 €	767 €	687 €	639 €

Suplemento 2ª Plaza Free en Doble  
20-30 plazas: **26,70 €** | 40-50 plazas: **13,35 €**

Suplemento single: **289 €**

## EL PRECIO INCLUYE

5 noches en hotel 2/3\* en París, alrededores.

- Autocar para traslados y excursiones según itinerario descrito.
- Régimen de Alojamiento y Desayuno.
- Distribución en habitaciones múltiples.
- Guía local visita panorámica de París 2h.
- Crucero en barco por el río Sena.
- Entrada a Disneyland (1 día / 2 parques + ticket cena restauración rápida).
- \*Entrada según calendario de apertura 2025
- Entrada al Palacio de Versailles.
- Entrada al Museo del Louvre.
- Chofer por cuenta de cntravel.
- Seguro con cobertura internacional.
- 1 plaza gratis en doble cada 25 plazas de pago.

## NO INCLUYE:

Extras en hoteles, tasas de alojamiento, entradas a museos y monumentos, ni guías acompañantes y/o locales.

**Semana Santa, puentes, eventos, festivos y estancias inferiores: consultar suplemento.**

Suplemento bebidas (refrescos): 4,45 € pax/servicio

Suplemento MP (restaurante concertado, menú 3 platos con agua en jarra): 16,65 € pax/servicio.  
A concretar por cntravel a la hora de reservar.

Suplemento Hotel en Ciudad (pax / paquete)  
Consultar.

**Circuito con llegada y salida de aeropuerto de París.**

Suplemento de vuelos: consultar.

### Día 1. Aeropuerto de París

A la hora indicada nos recogerá el autocar en el aeropuerto de llegada. Traslado al centro de la ciudad y tiempo libre\*. A la hora acordada traslado al hotel en alrededores de París y alojamiento.

\* Sujeto a variación según horarios de vuelo

### Día 2. París, barrio latino / Barco por el río Sena

**Desayuno** en el hotel. Por la mañana realizaremos una visita panorámica acompañados por un **guía local** a la ciudad de **París**, donde veremos la Catedral de Notre Dame, pieza maestra del arte medieval; el Barrio Latino; la Sorbona; el Panteón de los hombres ilustres donde se encuentra el mausoleo de Napoleón; el Palacio y los Jardines de Luxemburgo; la Torre Eiffel, símbolo de París y de Francia; la Plaza de la Concordia; la Plaza Etoile con el Arco de Triunfo; y en el Trocadero para hacer las fotos más bonitas de la Torre Eiffel. Tiempo libre para el almuerzo en el Barrio Latino, teniendo tiempo para pasear por la Ile de la Cite viendo Notre Dame o la Sainte Chapelle por cuenta del cliente. Por la tarde, nos dirigiremos hacia los Campos de Marte, donde podremos seguir sacándonos fotos y subir a la Torre Eiffel (entrada no incluida). Todos aquellos que quieran pueden hacer cola para ver la panorámica que ésta nos ofrece. A continuación pasaremos en **barco por el río Sena (entrada incluida)**. Bajo los románticos puentes de París el barco va deslizándose a lo largo del río disfrutando de los célebres monumentos que se concentran en sus orillas. Cena por cuenta del cliente y Regreso al hotel alojamiento

### Día 3. Disneyland París

**Desayuno** en el hotel. Salida a las 10.00 en dirección a **Disneyland París (entrada incluida)** durante la cual podremos participar en todas sus magníficas atracciones como Main Street, USA; Adventureland; Fantasyland; Frontierland y Discoveryland. Además podremos contemplar el Gran desfile en el que tendremos oportunidad de saludar a todos los personajes de Disney. O quizá ser coronado Rey Arturo si consigues sacar la espada Excalibur de la piedra donde se encuentra incrustada. A las 19.30 (consultar suplemento en caso de querer permanecer en el parque hasta la hora de cierre). Regreso al hotel y alojamiento.

### Día 4. Versailles / París Contemporáneo

**Desayuno** en el hotel. Por la mañana visitaremos el **Palacio de Versailles (entrada incluida)**, uno de los monumentos franceses más visitados, por su arquitectura, sus jardines y sobre todo por su historia. Símbolo del poder absolutista de los monarcas franceses y en especial de Luis XIV, el principal artífice de

lo que hoy es el Palacio y sus Jardines. Traslado a París y tiempo libre para el almuerzo por cuenta del cliente. Por la tarde disfrutaremos del **París contemporáneo** descubriendo lugares como el Barrio de la Defense, con su espectacular Grand Arche, el Parque de la Villette y sus famosas follies o la Filarmónica de París, el Instituto del Mundo Árabe, la Opera de la Bastilla, les Halles, o el Centro Pompidou así como tener tiempo en los grandes Boulevares para compras y disfrutar de las vistas de sde lo alto de los grandes almacenes. Cena por cuenta del cliente. Regreso al hotel y alojamiento.

### Día 5. Museo Louvre / Montmartre

**Desayuno** en el hotel. Por la mañana visita al **Museo del Louvre (entrada incluida)**. Inaugurado en 1793, cuenta con una colección de más de 300.000 piezas, entre ellas destaca La Gioconda, La Virgen de las Rocas o la famosísima escultura de la "Venus de Milo" junto a la "Victoria de Samotracia". Almuerzo por cuenta del cliente. Por la tarde visitaremos libremente uno de los lugares más emblemáticos de París, el barrio de **Montmartre**, también conocido como el "barrio de los pintores", sus pequeñas y empinadas callejuelas constituyen un entramado que incluye desde los más antiguos cabarets hasta los alrededores de la Basílica del Sagrado Corazón. Cena por cuenta del cliente. Regreso al hotel y alojamiento.

### Día 6. París - Aeropuerto de París

**Desayuno** en el hotel. A la hora acordada, traslado desde el hotel hasta el aeropuerto. Llegada al aeropuerto y fin de nuestros servicios.





DESDE  
**325€**  
PVP

# Ámsterdam, Rotterdam y La Haya

4 DÍAS | 3 NOCHES

Temporada	Precio PVP por plaza			
	20 plazas	30 plazas	40 plazas	50 plazas
01/01 - 31/03 01/07 - 31/07	453 €	386 €	354 €	325 €
01/04 - 30/06	484 €	416 €	384 €	352 €

Suplemento 2ª Plaza Free en Doble  
20-30 plazas: **16,65 €** | 40-50 plazas: **10 €**

Suplemento single: **255 €**

## EL PRECIO INCLUYE

3 noches en Hostel u Hotel 1/2\* en Ámsterdam, alrededores

- Distribución en habitaciones múltiples.
- Régimen de Alojamiento y Desayuno.
- Servicio de autocar en destino para traslados según itinerario.
- Guía local en Rotterdam.
- Paseo en barco por los canales de Ámsterdam.
- Chofer por cuenta de cntravel.
- Seguro con cobertura internacional.
- 1 plaza gratis en doble cada 25 plazas de pago.

## NO INCLUYE:

Extras en hoteles, tasas de alojamiento, entradas a museos y monumentos, ni guías acompañantes y/o locales.

**Semana Santa, puentes, eventos, festivos y estancias inferiores: consultar suplemento.**

Suplemento bebidas (refrescos): 4,45 € pax/servicio

Suplemento MP (restaurante concertado, menú 3 platos con agua en jarra): 26,10 € pax/servicio. A concretar por cntravel a la hora de reservar.

Suplemento Hotel en Ciudad (pax / paquete) Consultar.

**Circuito con llegada y salida del aeropuerto de Ámsterdam.**

Suplemento de vuelos: consultar.

### ● Día 1. Aeropuerto de Ámsterdam - Ámsterdam

A la hora indicada nos recogerá el autocar en el aeropuerto. Traslado al hotel en alrededores de Ámsterdam. Check-in y alojamiento.

### ● Día 2. Ámsterdam / paseo en barco

**Desayuno** en el hotel. Empezaremos el día conociendo la ciudad. **Ámsterdam** es una ciudad abierta y tolerante, durante la visita podremos disfrutar de esta mágica ciudad, admirar sus extensos canales y pasear por sus numerosos puentes con la original arquitectura de los siglos XVI y XVII, terminando en una prestigiosa fábrica de diamantes. Almuerzo por cuenta del cliente. Continuaremos nuestra visita realizando un **paseo en barco por sus famosos canales (entrada incluida)**. Ámsterdam es aún más espectacular vista desde el agua, desde el cruceo podremos ver los lugares más importantes de Ámsterdam. Cena por cuenta del cliente. Traslado al hotel en alrededores de Ámsterdam y alojamiento.

### ● Día 3. Rotterdam / La Haya, Madurodam

**Desayuno** en el hotel. Por la mañana, saldremos para visitar la ciudad de **Rotterdam** con **guía local**. Posee el puerto marítimo más grande de Europa y es conocida por su patrimonio marítimo y su arquitectura moderna. La destrucción casi completa del centro de la ciudad en la Segunda Guerra Mundial ha dado como resultado un paisaje arquitectónico variado tiempo libre para el Almuerzo. Por la tarde continuaremos a **La Haya** capital donde tenemos el palacio real, el ayuntamiento y los principales edificios como el famoso Tribunal. Cena por cuenta del cliente. Traslado al hotel en alrededores de Ámsterdam y alojamiento.

### ● Día 4. Ámsterdam - Aeropuerto de Ámsterdam

**Desayuno** en el hotel y check-out. A la hora indicada, traslado al aeropuerto. Fin de nuestros servicios.



DESDE  
**489€**  
PVP

# Países Bajos

5 DÍAS | 4 NOCHES

Temporada	Precio PVP por plaza			
	20 plazas	30 plazas	40 plazas	50 plazas
01/01 - 31/03 01/07 - 31/07	722 €	589 €	526 €	489 €
01/04 - 30/06	769 €	633 €	570 €	532 €

Suplemento 2ª Plaza Free en Doble  
20-30 plazas: **21 €** | 40-50 plazas: **12,20 €**

Suplemento single: **275 €**

## EL PRECIO INCLUYE

2 noches en hotel 1/2\* en **Ámsterdam**, alrededores

2 noches en hotel 2/3\* en **Bruselas**, alrededores

- Distribución en habitaciones múltiples.
- Régimen de Alojamiento y Desayuno.
- Servicio de autocar en destino para traslados según descrito en programa.
- Guía local en Bruselas, 2h.
- Paseo en barco por los canales de **Ámsterdam**.
- Chofer por cuenta de cntravel.
- Seguro con cobertura internacional.
- 1 plaza gratis en doble cada 25 plazas de pago

## NO INCLUYE:

Extras en hoteles, tasas de alojamiento, entradas a museos y monumentos, ni guías acompañantes y/o locales.

### Semana Santa, puentes, eventos, festivales y estancias inferiores: consultar suplemento

Suplemento bebidas (refrescos): 4,45 € pax/servicio

Suplemento MP (restaurante concertado, menú 3 platos con agua en jarra): 26,10 € pax/servicio. A concretar por cntravel a la hora de reservar.

Suplemento Hotel en Ciudad (pax / paquete) Consultar.

### Circuito con llegada y salida del aeropuerto de Bruselas.

Suplemento de vuelos: consultar.

#### Día 1. Aeropuerto de Bruselas - Bruselas

A la hora indicada nos recogerá el autocar, traslado al hotel en alrededores de Bruselas. Check-in y alojamiento.

\*Sujeto a variación según horarios de vuelo.

#### Día 2. Bruselas / Lovaina

**Desayuno** en el hotel. Por la mañana visitaremos **Lovaina**, ciudad universitaria donde destaca la grand place y su ayuntamiento gótico con su famosa fachada, una de las más espectaculares de este estilo arquitectónico. Almuerzo por cuenta del cliente. Por la tarde, haremos una panorámica en **Bruselas** por el Barrio Europeo y el parque del cincuentenario y otros lugares de la capital Belga y realizaremos una **visita guiada** a pie por la zona más noble de la ciudad: La Gran Place, donde podremos ver Hotel de Ville situado al suroeste de la plaza, el Ayuntamiento es la joya arquitectónica más importante y más antigua de la plaza, Maison du Roi, la Casa del Rey se construyó en el año 1536, Maison des Ducs de Brabante, Le Pigeon en los números 26 y 27 de la plaza se encuentra LePigeon, vivienda en la que se alojó el novelista francés Victor Hugo y como no, el Manekken Pis. A la hora acordada, traslado al hotel y alojamiento.

#### Día 3. Brujas / Gante

**Desayuno**. Por la mañana visitaremos **Brujas**, una de las ciudades medievales mejor conservadas del mundo. Fue fundada en el siglo XI alrededor de una fortaleza del siglo IX. Hasta el siglo XV, Brujas fue una de las ciudades más prósperas del continente. Almuerzo por cuenta del cliente. Por la tarde visitaremos **Gante**. Actualmente es la ciudad flamenca con mayor número de edificios históricos, una intensa vida cultural y una situación privilegiada, entre Brujas y Bruselas. Al igual que Brujas pero de forma más limitada, Gante también posee una interesante red de canales y un precioso centro urbano medieval. A la hora acordada, saldremos en dirección a **Ámsterdam**. Cena por cuenta del cliente, traslado al hotel y alojamiento.

#### Día 4. **Ámsterdam**

**Desayuno** en el hotel. Visitaremos **Ámsterdam**, ciudad abierta y tolerante, en la que podremos disfrutar de sus extensos canales y sus numerosos puentes con la original arquitectura de los s. XVI y XVII. Terminaremos visitando una prestigiosa fábrica de diamantes donde nos mostrarán este arte. Almuerzo por cuenta del cliente. Continuaremos nuestra visita realizando un **paseo en barco** por sus famosos canales (**entrada incluida**). **Ámsterdam** es aún más

espectacular vista desde el agua, desde el crucero podremos ver los lugares más destacados. Cena por cuenta del cliente. A la hora acordada, traslado al hotel y alojamiento.

#### Día 5. **Ámsterdam - Aeropuerto de Bruselas**

**Desayuno** en el hotel. A la hora indicada el autocar trasladará al grupo al aeropuerto de Bruselas. Llegada y fin de nuestros servicios.





DESDE  
**280€**  
PVP

# Malta

5 DÍAS | 4 NOCHES

Temporada	Precio PVP por plaza			
	20 plazas	30 plazas	40 plazas	50 plazas
01/01 - 31/03	379 €	326 €	303 €	280 €
01/04 - 30/06	420 €	367 €	344 €	321 €

Suplemento 2ª Plaza Free en Doble  
20-30 plazas: **17,75 €** | 40-50 plazas: **11,10 €**

Suplemento single: **165 €**

## EL PRECIO INCLUYE

4 noches en hotel 2/3\* en San Julián, alrededores.

- Distribución en habitaciones múltiples.
- Régimen de Alojamiento y Desayuno.
- Servicio de autocar en destino para traslados según descrito en programa.
- Guía local en La Valletta, 2h.
- Guía local en Mdina, 2h.
- Tickets para el ferry (ida y vuelta) a Gozo.
- Entrada a la Catedral de San Juan.
- Chofer por cuenta de cntravel.
- Seguro con cobertura internacional.
- 1 plaza gratis en doble cada 25 plazas de pago.

## NO INCLUYE:

Extras en hoteles, tasas de alojamiento, entradas a museos y monumentos, ni guías acompañantes y/o locales.

**Semana Santa, puentes, eventos, festivos y estancias inferiores: consultar suplemento.**

Suplemento bebidas (refrescos): 4,45 € pax/servicio

Suplemento MP (restaurante concertado, menú 3 platos con agua en jarra): 23,90 € pax/servicio. A concretar por cntravel a la hora de reservar.

**Circuito con llegada y salida del aeropuerto de Malta.**

Suplemento de vuelos: consultar.

### Día 1. Aeropuerto de Malta - Malta

A la hora indicada nos recogerá el autocar en el aeropuerto de llegada. Traslado al centro de la ciudad y tiempo libre\*. Cena por cuenta del cliente, traslado al hotel. Check-in y alojamiento.

\*Sujeto a variación según horarios de vuelo.

### Día 2. Malta

**Desayuno** en el hotel. Por la mañana realizaremos una visita con **guía local** por **La Valletta**, la capital de Malta. El nombre de la capital maltesa se puso en honor de Pean Parisot de la Valletta, Gran Maestro de la Orden de los Caballeros de San Juan, ya que él fue quien hizo reconstruir la ciudad una vez consiguieron expulsar a los turcos a medianos del siglo XVI. Almuerzo por cuenta del cliente. Por la tarde visitaremos la **Catedral de San Juan (entrada incluida)**. Esta catedral fue diseñada en 1578 por Gerolamo Cassar y, antiguamente, era la iglesia de los Caballeros de la Orden de San Juan. Destacan los mármoles del suelo y la colección de pinturas de Caravaggio. Cena por cuenta del cliente. A la hora acordada, traslado al hotel y alojamiento.

### Día 3. Gozo

**Desayuno** en el hotel. Este día realizaremos una excursión a la **isla de Gozo (tickets ferry incluido)**. La isla de Gozo comparte historia con la de Malta, pero es físicamente diferente y un destino turístico mucho más tranquilo. El tamaño de Gozo supone un tercio del tamaño de Malta y se trata de un entorno más verde y más rural, con algunos paisajes muy pintorescos. Visitaremos la capital de la isla, Victoria, nos dirigiremos a la ciudadela, y el santuario de Ta Pinu, famoso lugar de peregrinación. Conoceremos Deira que destaca por su paisajes y finalizaremos en el mirador de Qaia. A la hora acordada, regreso a Malta. Cena por cuenta del cliente, traslado al hotel y alojamiento.

### Día 4. Mdina / Rabat, Mosta

**Desayuno** en el hotel. Por la mañana visitaremos la ciudad de **Mdina** con **guía local**, situada en el centro-oeste de Malta, conocida también como La ciudad del Silencio, es una de las ciudades más espectaculares de Malta tanto por los sitios a visitar como las hermosas y estrechas calles medievales que tienen

un encanto muy prosaico. Almuerzo libre y por la tarde visitaremos **Rabat**, así como la ciudad de **Mosta**, hermosa donde las haya. A la hora indicada, cena por cuenta del cliente, traslado al hotel y alojamiento.

### Día 5. Malta - Aeropuerto de Malta

**Desayuno** en el hotel. A la hora indicada traslado al aeropuerto de Malta. Llegada y fin de nuestros servicios.







DESDE  
**729€**  
PVP

# Italia clásica, en barco

8 DÍAS | 7 NOCHES

Temporada	Precio PVP por plaza			
	20 plazas	30 plazas	40 plazas	50 plazas
01/11 - 29/02	1.163 €	922 €	784 €	729 €
01/03 - 30/06 01/09 - 31/10	1.246 €	991 €	863 €	788 €

Suplemento 2ª Plaza Free en Doble  
consultar

Suplemento single: 315 €

## EL PRECIO INCLUYE

- 2 Noches en Crucero Grimaldi en camarote doble interior
- 2 Noches en Hotel \*\*\* en Roma, alrededores
- 2 Noches en Hotel \*\*\* en Montecatini, alr.
- 1 Noche en Hotel \*\*\* en Venecia, alrededores
- Régimen de Alojamiento y Desayuno.
- Servicio de autocar en destino para traslados según descrito en programa.
- Crucero Barcelona - Civitavecchia - Barcelona
- Guía local para Roma Barroca 2 horas
- Guía local para Roma Imperial 2 horas
- Guía local en El Vaticano 2 horas
- Guía local en Florencia 2 horas
- Guía local en Venecia 2 horas
- Entrada a Museos Vaticanos y Capilla Sixtina
- Ticket vaporetto (ida y vuelta)
- Seguro con cobertura internacional.
- 1 plaza gratis en doble cada 25 plazas de pago

## NO INCLUYE:

Extras en hoteles, tasas de alojamiento, entradas a museos y monumentos, ni guías acompañantes y/o locales.

### Semana Santa, puentes, eventos, festivos y estancias inferiores: consultar suplemento

Suplemento bebidas (refrescos): 4 € pax/servicio.

Suplemento MP (en hotel o restaurante concertado): 18,90 € pax/servicio.  
A concretar por cntravel a la hora de reservar.

Suplemento Hotel en Ciudad (pax / paquete)  
Consultar.

### Zonas de salida y suplementos:

País Vasco, La Rioja, Navarra, Aragón, Madrid, Castilla la Mancha, Cataluña y C. Valenciana: precio base

Galicia, Asturias, Cantabria, Castilla León y Extremadura: 22 € PVP

Murcia, Andalucía y Portugal: 27 € PVP

### Día 1. Ciudad de origen - Barcelona - Crucero Grimaldi

Salida a la hora indicada desde la terminal (ver suplementos) con dirección a Barcelona. Almuerzo por cuenta del cliente. Continuación del viaje y llegada a Barcelona. Nos dirigimos al puerto de Barcelona, donde embarcaremos en el **crucero de Grimaldi Lines** con destino a Civitavecchia. **Alojamiento** en camarote doble.

### Día 2. Crucero Grimaldi / Roma

**Desayuno a bordo.** Disfrutaremos de un agradable día de navegación en un barco con todas las comodidades (piscinas, cafeterías, salones...etc.) Almuerzo por cuenta del cliente. A nuestra llegada a Civitavecchia (sobre las 18:00h.), desembarco y traslado al hotel. Cena por cuenta del cliente y **alojamiento** en Roma o alrededores.

### Día 3. Roma Imperial / Roma Barroca

**Desayuno.** Acompañados por nuestro **guía local** conoceremos la **Roma Imperial**, partiremos para realizar la visita de lugares tan emblemáticos como el Foro Imperial, la Plaza de Venecia, en Campidoglio, El Coliseo (exteriores) o la Plaza de España. Almuerzo por cuenta del cliente. Por la tarde visitaremos también acompañados por nuestro **guía local, la Roma Barroca**, donde visitaremos la Plaza Navona, el Phanteón, la Fontana de Trevi, la via dei Coronari o el Pont de San Angelo. Regreso al hotel, cena por cuenta del cliente y **alojamiento**.

### Día 4. El Vaticano - Florencia

**Desayuno** en el hotel. Por la mañana saldremos hacia el estado más pequeño del mundo, **El Vaticano**, donde tendremos la oportunidad de visitar, acompañados de un **guía local**, los Museos Vaticanos, Capilla Sixtina (entradas incluidas), la Basílica de San Pedro, etc. Almuerzo por cuenta del cliente. Salida hacia Montecatini. Llegada, cena por cuenta del cliente y **alojamiento**.

### Día 5. Florencia

**Desayuno** en el hotel. Por la mañana visita con **guía local a Florencia**. Cuna del renacimiento y una de las más bellas ciudades desde el punto de vista artístico. La mayoría de los monumentos se encuentran en el casco histórico. Podremos visitar la Galería de la Academia y la Galería Uffizi (entrada no incluida), donde se encuentran obras de Miguel Ángel o Leonardo da Vinci. No menos importante será visitar la Iglesia de Santa María de las Flores, el célebre Puente Vecchio o el Palacio Pitti. Almuerzo por cuenta del cliente. Tarde libre para seguir disfrutando de la ciudad, a la hora acordada, Regreso al hotel y **alojamiento**.

### Día 6. Florencia - Venecia

**Desayuno** en el hotel. Salida hacia **Venecia**, llegada y traslado para embarcar en **vaporetto** hasta la ciudad. Almuerzo por cuenta del cliente. A continuación, se realizará la visita a Venecia, la "Perla del Adriático", donde nos aguardará nuestro **guía local**, con el que recorreremos esta fabulosa ciudad. Visitando el Puente de Paja, la iglesia de Santa María de la Salud, la Piazzeta o el puente de los suspiros. Podremos ver sus famosos canales. Finalizada la visita, tiempo libre para el cliente y a la hora acordada, embarque en el vaporetto de regreso al hotel. Cena por cuenta del cliente y **alojamiento**.

### Día 7. Venecia - Siena - Civitavecchia - Crucero Grimaldi - Barcelona

**Desayuno** en el hotel. A la hora acordada saldremos hacia **Siena**. Almuerzo por cuenta del cliente. Tiempo libre para descubrir esta preciosa ciudad y a la hora acordada salida hacia Civitavecchia para embarcarnos en el crucero de Grimaldi Lines con destino a Barcelona. Llegada al puerto y tras los tramites de embarque salida con dirección a Barcelona. **Cena a bordo y alojamiento** en camarote doble.

### Día 8. Barcelona - Ciudad de origen

**Desayuno a bordo.** Almuerzo por cuenta del cliente en el barco. A media tarde llegada al puerto de Barcelona, tras los tramites de desembarque, saldremos hacia nuestra ciudad de origen. Breves paradas en ruta. Llegada y fin de nuestros servicios.





DESDE  
**565€**  
PVP

# Italia "al dente"

7 DÍAS | 6 NOCHES

Temporada	Precio PVP por plaza			
	20 plazas	30 plazas	40 plazas	50 plazas
01/01 - 31/03 01/07 - 31/07	926 €	739 €	631 €	565 €
01/04 - 30/06	943 €	757 €	648 €	583 €

Suplemento 2ª Plaza Free en Doble  
20-30 plazas: 20 € | 40-50 plazas: 13,35 €

Suplemento single: 265 €

### EL PRECIO INCLUYE

- 3 Noches en hotel 3\* en Roma, alrededores.
- 1 Noche en hotel 3\* en Florencia, alrededores.
- 2 noches en hotel 3\* en Lido, Marghera, alrededores.

- Distribución en habitaciones múltiples.
- Servicio de autocar en destino y durante las visitas mencionadas en el Itinerario.
- Régimen de Alojamiento y Desayuno
- Guía local en Roma - visita Roma Imperial 2h.
- Guía local en Florencia 2h.
- Guía local en Venecia 2h.
- Entrada al Coliseo, Foro y Palatino Romanos.
- Entrada a los Museos Vaticanos y Capilla Sixtina.
- Vaporetto en Venecia.
- Chofer por cuenta de cntravel.
- Seguro con cobertura internacional.
- 1 plaza gratis en doble cada 25 plazas de pago.

### NO INCLUYE:

Extras en hoteles, tasas de alojamiento, entradas a museos y monumentos, ni guías acompañantes y/o locales.

### Semana Santa, puentes, eventos, festivos y estancias inferiores: consultar suplemento.

- Suplemento bebidas (refrescos): 4,45 € pax/servicio
- Suplemento MP (restaurante concertado, menú 3 platos con agua en jarra): 18,90 € pax/servicio. A concretar por cntravel a la hora de reservar.
- Suplemento Hotel en Ciudad (pax / paquete) Consultar.

Los precios no incluyen la tasa turística obligatoria en Italia, que deberá ser abonada el día de la llegada del cliente al hotel.

**Circuito con llegada al aeropuerto de Roma y salida del aeropuerto de Venecia.**  
Suplemento de vuelos: consultar.

### Día 1. Aeropuerto de Roma - Roma

A la hora indicada nos recogerá el autocar en el aeropuerto de llegada. Traslado al hotel en alrededores de Roma. Check-in y alojamiento.  
*\*Sujeto a variación según horarios de vuelo.*

### Día 2. Roma Imperial / Tarde libre

Desayuno en el hotel. Por la mañana visita a pie, con **guía oficial**, por la ciudad de la llamada "Roma Imperial", famosa por: el foro Imperial, la plaza Venecia, el Campidoglio, **el Coliseo (entrada incluida)** el **Palatino**, el **Foro (entradas incluidas)** y la Plaza de España. Tras la visita, almuerzo por cuenta del cliente. Tarde libre para seguir recorriendo la ciudad. Cena por cuenta del cliente. A la hora acordada, regreso al hotel y alojamiento.

### Día 3. El Vaticano / Tarde libre en Trastevere

Desayuno en el hotel. A primera hora de la mañana, partiremos hacia el **Vaticano (entrada al museo incluida)**, para disfrutar del estado más pequeña del mundo. Conoceremos también uno de los puntos más importantes, la "Plaza de San Pedro" y la homónima **Basilica de San Pedro**, única en el mundo. La Plaza es un proyecto de Bernini, con su forma ovalada y rodeada por una impresionante columnata abierta por la parte central, que simboliza la intención del Vaticano de acoger a todos los fieles del mundo. Tras la visita, almuerzo por cuenta del cliente. Por la tarde, traslado al barrio del **Trastevere**, uno de los más agradables de la ciudad. Su aire bohemio y tranquilo te atrapará. Cena por cuenta del cliente, regreso al hotel y alojamiento.

### Día 4. Roma - Pisa

Desayuno en el hotel. A la hora convenida, salida hacia **Pisa**, ciudad importantísima por su actividad comercial. Los edificios más destacados fueron construidos en los siglos XI-XIII. Visitaremos libremente el recinto monumental de Campo de Miracoli, donde se encuentra la famosísima Torre de Pisa, sin duda, el emblema de la ciudad. Tiempo libre para cena por cuenta del cliente. Traslado al hotel, check-in y alojamiento.

### Día 5. Florencia - Venecia

Desayuno en el hotel y check-out. A la hora acordada, salida hacia **Florencia**. Visita a pie de la ciudad con **guía oficial**. Descubriremos todos los encantos

que esconde la ciudad, recorreremos la Piazza del Duomo, La Piazza de la Signora, La Catedral, etc.. Almuerzo por cuenta del cliente. A la hora indicada saldremos hacia Lido / Marghera. Llegada y tiempo libre para cena por cuenta del cliente. Traslado al hotel, check-in y alojamiento.

### Día 6. Venecia

Desayuno en el hotel y traslado hacia Venecia. Nos embarcaremos en uno de sus famosos **vaporettos**, para pasear por las aguas de la laguna hasta **Venecia**, que visitaremos con **guía local**. Destacan el Puento de la Paja, la Iglesia de Santa María de la Salud, la Isla de San Giorgio, la Aduana, la Bahía de San Marcos, la Piazzeta, el Puento de los Suspiros, etc, Palacio Ducal (exteriores). Tras la visita, almuerzo por cuenta del cliente. Por la tarde tiempo libre en la isla. **Regreso en vaporetto** y traslado al hotel. Cena por cuenta del cliente y alojamiento.

### Día 7. Venecia - Aeropuerto de Venecia

Desayuno y salida hacia el Aeropuerto de Venecia para iniciar el viaje de regreso. Llegada al aeropuerto y fin de nuestros servicios.





DESDE  
**242€**  
PVP

# Roma Eterna

4 DÍAS | 3 NOCHES

Temporada	Precio PVP por plaza			
	20 plazas	30 plazas	40 plazas	50 plazas
01/01 - 31/03 01/07 - 31/07	369 €	309 €	273 €	242 €
01/04 - 30/06	381 €	314 €	286 €	254 €

Suplemento 2ª Plaza Free en Doble  
20-30 plazas: **11,10 €** | 40-50 plazas: **6,65 €**

Suplemento single: **122 €**

### EL PRECIO INCLUYE

- 3 Noches en Hotel 3\* en Roma, alrededores.**
- Distribución en habitaciones múltiples.
  - Autocar para traslados y excursiones según itinerario descrito.
  - Régimen de Alojamiento y Desayuno.
  - Entradas al Coliseo y al Foro Romano.
  - Entrada a los Museos Vaticanos y Capilla Sixtina.
  - Chofer por cuenta de cntravel.
  - Seguro con cobertura internacional.
  - 1 plaza gratis en doble cada 25 plazas de pago.

### NO INCLUYE:

Extras en hoteles, tasas de alojamiento, entradas a museos y monumentos, ni guías acompañantes y/o locales.

### Semana Santa, puentes, eventos, festivos y estancias inferiores: consultar suplemento.

- Suplemento bebidas (refrescos): 4,45 € pax/servicio
- Suplemento MP (restaurante concertado, menú 3 platos con agua en jarra): 18,90 € pax/servicio. A concretar por cntravel a la hora de reservar.
- Suplemento Hotel en Ciudad (pax / paquete) Consultar.

Los precios no incluyen la tasa turística obligatoria en Italia, que deberá ser abonada el día de la llegada del cliente al hotel.

**Circuito con llegada y salida del aeropuerto de Roma.**

Suplemento de vuelos: consultar.

#### ● Día 1. Aeropuerto de Roma - Roma

A la hora indicada llegada al aeropuerto. Traslado al hotel, y check in. Cena por cuenta del cliente.  
*\*Sujeto a variación según horarios de vuelo.*

#### ● Día 2. Roma Imperial / Roma Barroca

Desayuno en el hotel y visita por la ciudad de la llamada "Roma Imperial", famosa por el **Foro Imperial, la plaza Venecia, el Campidoglio, el Coliseo y la Plaza de España (entradas incluidas)**. Almuerzo por cuenta del cliente. Por la tarde visita de la **Roma Barroca**, donde destacan: la Plaza Navona, el Panteón (uno de los edificios de la Roma antigua mejor conservados), la Fontana de Trevi, la Via dei Coriniani o el Puento de San't Angelo. Cena por cuenta del cliente, traslado al hotel en alrededores de Roma y alojamiento.

#### ● Día 3. Vaticano

Desayuno en el hotel. Por la mañana, nos acercaremos hasta el **Vaticano**. Conoceremos esta pequeña ciudad-estado y los **Museos Vaticanos**, recinto en el que se encuentra la **Capilla Sixtina**. Todos ellos los recorreremos en profundidad, descubriendo todo lo que la ciudad santa nos ofrece. el viajero tendrá la oportunidad de verse inmerso en la grandiosa Plaza de San Pedro, proyecto estrella de Bernini. Rodeada por una impresionante columnata, no dejará indiferente a ningún visitante. Almuerzo por cuenta del cliente, tarde libre para seguir conociendo la ciudad. Traslado al hotel y alojamiento.

#### ● Día 4. Roma - Aeropuerto de Roma

Desayuno en el hotel y check-out. A la hora indicada, traslado al aeropuerto. Llegada al aeropuerto y fin de nuestros servicios.





DESDE  
**329€**  
PVP

# Roma, Pompeya y Nápoles express

5 DÍAS | 4 NOCHES

Temporada	Precio PVP por plaza			
	20 plazas	30 plazas	40 plazas	50 plazas
01/01 - 30/04	486€	399€	354€	329€
01/05 - 30/07	502€	419€	374€	349€

Suplemento 2ª Plaza Free en Doble  
20-30 plazas: **13,35€** | 40-50 plazas: **7,75€**

Suplemento single: **170€**

## EL PRECIO INCLUYE

4 Noches en hotel 3\* en Roma, alrededores.

- Distribución en habitaciones múltiples.
- Autocar en destino y durante las visitas mencionadas en el Itinerario.
- Régimen de Alojamiento y Desayuno.
- Entradas al Coliseo, Foro y Palatino Romanos.
- Entrada a los Museos Vaticanos.
- Entrada a las Ruinas de Pompeya.
- Chofer por cuenta de cntravel.
- Seguro con cobertura internacional.
- 1 plaza gratis en doble cada 25 plazas de pago.

## NO INCLUYE:

Extras en hoteles, tasas de alojamiento, entradas a museos y monumentos, ni guías acompañantes y/o locales.

**Semana Santa, puentes, eventos, festivos y estancias inferiores: consultar suplemento.**

Suplemento bebidas (refrescos): 4,45 € pax/servicio

Suplemento MP (restaurante concertado, menú 3 platos con agua en jarra): 17,75 € pax/servicio. A concretar por cntravel a la hora de reservar.

Suplemento Hotel en Ciudad (pax / paquete) Consultar.

Los precios no incluyen la tasa turística obligatoria en Italia, que deberá ser abonada el día de la llegada del cliente al hotel.

**Circuito con llegada y salida del aeropuerto de Roma.**

Suplemento de vuelos: consultar.

### Día 1. Aeropuerto de Roma - Roma

A la hora indicada llegada al aeropuerto. Traslado al hotel, y check in. Cena por cuenta del cliente.

\*Sujeto a variación según horarios de vuelo.

### Día 2. Roma Imperial / Roma Barroca

**Desayuno.** Por la mañana visita libre por la ciudad de la llamada "Roma Imperial", famosa por el foro Imperial (entrada incluida), la plaza Venecia, el Campidoglio, el Coliseo y el Palatino (entradas incluidas). Almuerzo por cuenta del cliente. Por la tarde visita por la conocida "Roma Barroca", donde destacan: la Plaza Navona, el Panteón (uno de los edificios de la Roma antigua mejor conservados), la Fontana de Trevi, la Plaza de España y la famosa escalinata de la Trinidad del Monte. Cena por cuenta del cliente, traslado al hotel en alrededores de Roma y alojamiento.

### Día 3. El Vaticano

**Desayuno** en el hotel. Por la mañana partiremos hacia El Vaticano (entrada al museo incluida), para disfrutar del estado más pequeño del mundo. Conoceremos, por nuestra cuenta, uno de los puntos más importantes: la "Plaza de San Pedro" y la homónima basílica de San Pedro, única en el mundo. La Plaza es un proyecto de Bernini, con su forma ovalada y rodeada por una impresionante columnata abierta por la parte central, que simboliza la intención del Vaticano de acoger a todos los fieles del mundo. Almuerzo por cuenta del cliente. Tarde libre en la ciudad. Cena por cuenta del cliente. A la hora indicada, traslado al hotel y alojamiento.

### Día 4. Pompeya / Nápoles

**Desayuno.** A la hora indicada nos trasladaremos a Pompeya (entrada incluida). Al ser sepultada con tanta violencia y de forma repentina, la ciudad presenta un estado de conservación inmejorable, mostrando la mayoría de sus edificios, elementos decorativos, e incluso los restos de algunos de sus habitantes. Las ruinas de Pompeya son muy extensas y es posible recorrer gran cantidad de edificios en los que los ciudadanos hacían su vida diaria, entre los que destacan algunos templos, la basílica, el foro y las termas, además de algunas casas de las más lujosas decoradas con frescos y mosaicos. Almuerzo por cuenta del cliente. Por la tarde traslado a Nápoles y visita panorámica de la ciudad, con breve tiempo libre en el centro. A la hora indicada, traslado al hotel de Roma. Llegada y alojamiento.

### Día 5. Roma - Aeropuerto de Roma

Desayuno en el hotel. A la hora indicada, traslado al aeropuerto de Roma. Llegada al aeropuerto y fin de nuestros servicios.





DESDE  
**340€**  
PVP

# Roma y Florencia express

5 DÍAS | 4 NOCHES

Temporada	Precio PVP por plaza			
	20 plazas	30 plazas	40 plazas	50 plazas
01/01 - 30/04	518 €	412 €	372 €	340 €
01/05 - 30/07	503 €	397 €	368 €	338 €

Suplemento 2ª Plaza Free en Doble  
20-30 plazas: **15,55 €** | 40-50 plazas: **10 €**

Suplemento single: **170 €**

**EL PRECIO INCLUYE**

- 3 Noches en hotel 3\* en Roma, alrededores.
- 1 Noche en hotel 3\* en Florencia, alrededores.
- Distribución en habitaciones múltiples.
- Autocar para traslados y excursiones según itinerario descrito.
- Régimen de Alojamiento y Desayuno.
- Guía local en Florencia, 2 h.
- Entradas al Coliseo, Foro y Palatino
- Entrada a los Museos Vaticanos y Capilla Sixtina.
- Chofer por cuenta de cntravel.
- Seguro con cobertura internacional.
- 1 plaza gratis en doble cada 25 plazas de pago.

**NO INCLUYE:**

Extras en hoteles, tasas de alojamiento, entradas a museos y monumentos, ni guías acompañantes y/o locales.

**Semana Santa, puentes, eventos, festivos y estancias inferiores: consultar suplemento.**

Suplemento bebidas (refrescos): 4,45 € pax/servicio

Suplemento MP (restaurante concertado, menú 3 platos con agua en jarra): 18,90 € pax/servicio. A concretar por cntravel a la hora de reservar.

Suplemento Hotel en Ciudad (pax / paquete) Consultar.

Los precios no incluyen la tasa turística obligatoria en Italia, que deberá ser abonada el día de la llegada del cliente al hotel.

**Circuito con llegada al aeropuerto de Roma y salida del aeropuerto de Florencia.**  
Suplemento de vuelos: consultar.

**Día 1. Aeropuerto de Roma - Roma**  
A la hora indicada llegada al aeropuerto. Traslado al hotel, y check in. Cena por cuenta del cliente.  
*\*Sujeto a variación según horarios de vuelo.*

**Día 2. Roma Imperial / Roma Barroca**  
Desayuno en el hotel y visita libre por la ciudad de la llamada "Roma Imperial", famosa por el foro Imperial, la plaza Venecia, el Campidoglio, el **Coliseo, Foro, Palatino (entradas incluidas)** y la Plaza de España. Almuerzo por cuenta del cliente. Por la tarde visita con **guía oficial** por la conocida como **Roma Barroca**, donde destacan: la Plaza Navona, el Panteón (uno de los edificios de la Roma antigua mejor conservados), la Fontana de Trevi, la Via dei Coriniari o el Puente de Sant Angelo. Cena por cuenta del cliente, traslado al hotel en alrededores de Roma y alojamiento.

**Día 3. El Vaticano**  
Desayuno en el hotel. Por la mañana partiremos hacia **El Vaticano (entrada al museo incluida)**, para disfrutar del estado más pequeño del mundo. Conoceremos, por nuestra cuenta, uno de los puntos más importantes: la "Plaza de San Pedro" y la homónima basílica de San Pedro, única en el mundo. La Plaza es un proyecto de Bernini, con su forma ovalada y rodeada por una impresionante columnata abierta por la parte central, que simboliza la intención del Vaticano de acoger a todos los fieles del mundo. Almuerzo por cuenta del cliente. Tarde libre en la ciudad. Cena por cuenta del cliente. A la hora indicada, traslado al hotel y alojamiento.

**Día 4. Roma - Florencia**  
Desayuno en el hotel. A primera hora de la mañana, saldremos hacia **Florencia**. A nuestra llegada, nos estará esperando un **guía local** para realizar una visita guiada de la ciudad "Cuna del Renacimiento" bajo el mecenazgo de los Medici, visita panorámica por el Duomo de Santa María del Fiore, el Baptisterio y la Puerta del Paraíso, Iglesia de Santa Cruz (Panteón de grandes artistas del Renacimiento). Almuerzo por cuenta del cliente. Tras el almuerzo, tiempo libre para seguir descubriendo la ciudad. Cena por cuenta del cliente. Traslado al hotel en alrededores de Florencia. Check-in y alojamiento.

**Día 5. Florencia - Aeropuerto de Florencia**  
Desayuno en el hotel, traslado al aeropuerto de Florencia, llegada y fin de nuestros servicios.





DESDE  
**280€**  
PVP

# Budapest

4 DÍAS | 3 NOCHES

Temporada	Precio PVP por plaza			
	20 plazas	30 plazas	40 plazas	50 plazas
01/01 - 31/03 01/07 - 31/07	293 €	336 €	306 €	280 €
01/04 - 30/06	422 €	353 €	323 €	299 €

Suplemento 2ª Plaza Free en Doble  
20-30 plazas: **12,75 €** | 40-50 plazas: **8,90 €**

Suplemento single: **160 €**

## EL PRECIO INCLUYE

**3 noches en hotel 2\*/3\* en Budapest alrededores**

- Distribución en habitaciones múltiples.
- Servicio de autocar en destino y durante las visitas mencionadas en el Itinerario.
- Régimen de Alojamiento y Desayuno.
- Guía local para visita panorámica en Budapest, 3 horas.
- Entrada Bastión de los Pescadores.
- Entrada en la Iglesia de Matías
- Entrada al Parlamento de Budapest.
- Chofer por cuenta de cntravel.
- Seguro con cobertura internacional.
- 1 plaza gratis en doble cada 25 plazas de pago.

## NO INCLUYE:

Extras en hoteles, tasas de alojamiento, entradas a museos y monumentos, ni guías acompañantes y/o locales.

**Semana Santa, puentes, eventos, festivos y estancias inferiores: consultar suplemento.**

Suplemento bebidas (refrescos): 4,45 € pax/servicio

Suplemento MP (restaurante concertado, menú 3 platos con agua en jarra): 30,50 € pax/servicio. A concretar por cntravel a la hora de reservar.

Suplemento Hotel en Ciudad (pax / paquete)  
Consultar.

Suplemento Estudiantes de fuera de la UE: 16,60 € pax

**Circuito con llegada y salida del aeropuerto de Budapest.**

Suplemento de vuelos: consultar.

### ● Día 1. Aeropuerto de Budapest - Hotel

A la hora indicada nos recogerá el autocar Traslado al hotel en alrededores de Budapest. Cena por cuenta del cliente. Check-in y alojamiento.

*\*Sujeto a variación según horarios de vuelo.*

### ● Día 2. Budapest

**Desayuno.** A la hora acordada, salimos hacia **Budapest** para visita panorámica con **guía local** de medio día. Recorreremos las zonas más importantes contemplando la Plaza de los Héroes, el Parque de la Ciudad, pasaremos por la Avenida Andrassy (Patrimonio de la Humanidad). También admiramos por fuera el impresionante Parlamento del país, la Opera Estatal y la Basílica de San Esteban, la mayor iglesia católica de Budapest. Almuerzo por cuenta del cliente. Por la tarde cruzaremos uno de los bellos puentes y llegar al Barrio del Castillo, para visitar el **Bastión de los Pescadores (entrada incluida)** y la **Iglesia de Matías (entrada incluida)**. Cena por cuenta del cliente, regreso al hotel y alojamiento.

### ● Día 3. Parlamento de Budapest

**Desayuno** en el hotel. Empezaremos el día visitando el **Parlamento de Budapest (entrada incluida)**; es el edificio más representativo de la ciudad y uno de los más famosos de Europa. Asimismo, es el tercer parlamento más grande del mundo después del de Rumanía y el de Argentina. Construido entre 1884 y 1902, el Parlamento de Budapest fue la obra más grande de su época. Consta de 691 habitaciones y tiene unas dimensiones de 268 metros de longitud y 118 metros de anchura. Almuerzo por cuenta del cliente. Tarde libre para seguir disfrutando de esta magnífica ciudad y realizar compras. Cena por cuenta del cliente, regreso al hotel y alojamiento.

### ● Día 4. Budapest - Aeropuerto de Budapest

**Desayuno** en el hotel. Traslado al aeropuerto, llegada y fin de nuestros servicios.





# Praga, Viena, Budapest

7 DÍAS | 6 NOCHES

DESDE  
**490€**  
PVP

Temporada	Precio PVP por plaza			
	20 plazas	30 plazas	40 plazas	50 plazas
01/01 - 30/04	754€	610€	647€	490€
01/05 - 30/07	790€	647€	572€	528€

Suplemento 2ª Plaza Free en Doble  
20-30 plazas: 20 € | 40-50 plazas: 10 €

Suplemento single: 265 €

## EL PRECIO INCLUYE

**2 Noches en hotel 2/3\* en Praga, alrededores.**  
**2 Noches en hotel 2/3\* en Viena, alrededores.**  
**2 Noches en hotel 2/3\* en Budapest, alrededores.**

- Distribución en habitaciones múltiples.
- Autocar para traslados y excursiones según itinerario descrito.
- Régimen de Alojamiento y Desayuno.
- Guía local en Praga, 2h.
- Guía local en Viena, 2h.
- Guía local en Budapest, 2h.
- Entrada al Bastión de los Pescadores, en Budapest.
- Entrada a la Iglesia de Matías, en Budapest.
- Chofer por cuenta de cntravel.
- Seguro con cobertura internacional.
- 1 plaza gratis en doble cada 25 plazas de pago.

## NO INCLUYE:

Extras en hoteles, tasas de alojamiento, entradas a museos y monumentos, ni guías acompañantes y/o locales.

**Semana Santa, puentes, eventos, festivos y estancias inferiores: consultar suplemento.**

Suplemento bebidas (refrescos): 4,45 € pax/servicio

Suplemento MP (restaurante concertado, menú 3 platos con agua en jarra): 28,30 € pax/servicio. A concretar por cntravel a la hora de reservar.

Suplemento Hotel en Ciudad (pax / paquete) Consultar.

**Circuito con llegada al aeropuerto de Praga y salida del aeropuerto de Budapest.**

Suplemento de vuelos: consultar.

### Día 1. Aeropuerto de Praga - Praga

A la hora indicada nos recogerá el autocar en el aeropuerto de llegada. Traslado al hotel en alrededores de Praga. Check-in y alojamiento.

\*Sujeto a variación según horarios de vuelo.

### Día 2. Praga

**Desayuno** en el hotel. Visita a pie de **Praga** con **guía local** a la capital de Bohemia. Veremos los edificios más emblemáticos de la Ciudad Vieja (StaréMesto), Ciudad Nueva (NovéMesto) y Josefov (Barrio Judío) Conoceremos la Plaza de Wenceslao construido por Carlos IV, la plaza de la República, la torre de la Pólvora, la Casa Municipal, Plaza de la Ciudad Vieja con la Iglesia de Nuestra Señora de Týn, la Iglesia de San Nicolás y el Ayuntamiento de la Ciudad Vieja con el famoso Reloj Astronómico. Cruzaremos el famoso puente de Carlos a orillas del río Moldava. Tiempo libre para el almuerzo por cuenta del cliente y por la tarde podremos visitar el Barrio del Castillo y Mala Strana, la calle Neruda y el Castillo de Praga. Cena por cuenta del cliente. Traslado al hotel en alrededores de Praga y alojamiento.

### Día 3. Praga - Brno - Viena

**Desayuno** en el hotel y check-out. Nos despedimos de Praga y salimos en autocar hacia Viena realizando una parada para conocer **Brno**, la capital de Moravia y segunda ciudad de la República Checa. Es famosa por su circuito de carreras y además destaca por su hermoso casco histórico, además posee varios ejemplos de arquitectura moderna como la Villa Tugendhat de Mies Van der Rohe. Tiempo libre para el almuerzo por cuenta del cliente. Continuamos hacia Viena. Cena por cuenta del cliente. Traslado al hotel en alrededores de Viena, check-in y alojamiento.

### Día 4. Viena

**Desayuno** en el hotel. Por la mañana, visita de **Viena** con **guía local**. Nos dirigiremos a la avenida del Ring con sus jardines, monumentos y conocidos edificios: Opera del Estado, Teatro Nacional, Parlamento, Ayuntamiento, Museos de Bellas Artes y de Historia Natural, Universidad, Bolsa de Valores, Iglesia Votiva, Academias de Arte, Monumentos a Mozart, Strauss, Goethe y el Palacio de Belvedere. Almuerzo por cuenta del cliente y tarde libre para Disfrutar de su famoso Parque de Atracciones del Pratter donde podremos subir a su famosa noria. Cena por cuenta del cliente. Traslado al hotel y alojamiento.

### Día 5. Viena - Bratislava - Budapest

**Desayuno** en el hotel y check-out. Nos despedimos

de Viena y salimos en autocar hacia **Bratislava**. Realizando una vista a la capital de Eslovaquia, llena de vida y animación, famosa por sus festivales folkloricos. Podremos visitar el castillo o la catedral donde se coronaban los reyes húngaros, pues fue capital de la Hungría real de los Habsburgo en tiempo de la ocupación otomana. Sus encantadoras plazas, llenas de sabor medieval y barroco, como la plaza central con el ayuntamiento viejo, Hlavné Namesty o la encantadora calle Mícklezikova. Almuerzo por cuenta del cliente. Seguimos ruta en dirección a **Budapest**. Según entramos a la ciudad, veremos el monte Gellért con la Ciudadela, (235 m. de altura), con unas impresionantes vistas, además de esta manera entenderemos cómo está estructurada la ciudad en los lados de Buda y en Pest. Cena por cuenta del cliente. Traslado al hotel en alrededores de Budapest. Check-in y alojamiento.

### Día 6. Budapest / Szentendre

**Desayuno** en el hotel. Traslado al centro de **Budapest** para conocer esta increíble ciudad con una visita panorámica con **guía local**. Veremos la Plaza de los Héroes en el parque de la ciudad, pasaremos por la Avenida Andrássy (Patrimonio de la Humanidad), veremos por fuera el impresionante Parlamento del país, el edificio más emblemático de Hungría, la Opera Estatal, majestuoso palacio neo renacentista y la Basílica de San Esteban, la mayor iglesia católica de Budapest. Para llegar a Buda, cruzamos uno de los bellos puentes y llegamos al Barrio del Castillo para visitar el **Bastión de los Pescadores (entrada incluida)** y la **Iglesia de Matías (entrada incluida)**. Almuerzo por cuenta del cliente y por la tarde podremos visitar **Szentendre**, precioso pueblo típicamente húngaro, y lugar de recreo de la intelectualidad húngara, escritores y artistas. Durante la ocupación otomana del siglo XV acogió a numerosos griegos y serbios, lo que le da un cierto aire mediterráneo. También destacan sus monumentos ortodoxos. Cena por cuenta del cliente, traslado al hotel en alrededores de Budapest y alojamiento.

### Día 7. Budapest - Aeropuerto de Budapest

**Desayuno** y salida hacia el Aeropuerto de Budapest, llegada y fin de nuestros servicios.



DESDE  
**170€**  
PVP

# Praga

4 DÍAS | 3 NOCHES

Temporada	Precio PVP por plaza			
	20 plazas	30 plazas	40 plazas	50 plazas
01/01 - 30/04	248 €	207 €	190 €	170 €
01/05 - 30/07	263 €	221 €	204 €	187 €

Suplemento 2ª Plaza Free en Doble  
20-30 plazas: **12,20 €** | 40-50 plazas: **6,65 €**

Suplemento single: **125 €**

## EL PRECIO INCLUYE

### 3 noches en hotel 2/3\* en Praga alrededores

- Distribución en habitaciones múltiples.
- Autocar para traslados y excursiones según itinerario descrito.
- Régimen de Alojamiento y Desayuno.
- Guía local en Praga / Ciudad Vieja, 2h.
- Guía local en Praga / Barrio Judío, 2h.
- Chofer por cuenta de cntravel.
- Seguro con cobertura internacional.
- 1 plaza gratis en doble cada 25 plazas de pago.

### NO INCLUYE:

Extras en hoteles, tasas de alojamiento, entradas a museos y monumentos, ni guías acompañantes y/o locales.

### Semana Santa, puentes, eventos, festivos y estancias inferiores: consultar suplemento.

Suplemento bebidas (refrescos): 4,45 € pax/servicio

Suplemento MP (restaurante concertado, menú 3 platos con agua en jarra): 17,75 € pax/servicio. A concretar por cntravel a la hora de reservar.

Suplemento Hotel en Ciudad (pax / paquete) Consultar.

### Circuito con llegada y salida del aeropuerto de Praga.

Suplemento de vuelos: consultar.

### Día 1. Aeropuerto de Praga - Praga

A la hora indicada nos recogerá el autocar en el aeropuerto de llegada. Traslado al hotel en alrededores de Praga. Check-in y alojamiento.

\*Sujeto a variación según horarios de vuelo.

### Día 2. Praga

Desayuno en el hotel. Visita a pie de Praga con guía local a la capital de Bohemia. Veremos los edificios más emblemáticos de la Ciudad Vieja (StaréMesto), Ciudad Nueva (NovéMesto) y Josefov (Barrio Judío) Conoceremos la Plaza de Wenceslao construido por Carlos IV, la plaza de la República, la torre de la Pólvora, la Casa Municipal, Plaza de la Ciudad Vieja con la Iglesia de Nuestra Señora de Týn, la Iglesia de San Nicolás y el Ayuntamiento de la Ciudad Vieja con el famoso Relój Astronómico. Cruzaremos el famoso puente de Carlos a orillas del río Moldava. Tiempo libre para el almuerzo por cuenta del cliente y por la tarde podremos visitar el Barrio del Castillo y Mala Strana, la calle Neruda con la iglesia de san Nicolas, el Museo de kafka o el Muro de John Lenon y el Niño Jesus de Praga. Cena por cuenta del cliente. Traslado al hotel en alrededores de Praga y alojamiento.

### Día 3. Karlovy Vary

Desayuno en el hotel. Por la mañana salida hacia Karlovy Vary, la preciosa ciudad-balneario de los Sudetes, el famoso balneario conocido por sus 12 fuentes medicinales y haber sido lugar de reunión de personajes célebres. También es famosa por su Festival Internacional de Cine, la producción de artículos de cristal Moser, el licor de hierbas Becherovka y sus barquillos rellenos. Almuerzo por cuenta del cliente. Tiempo libre para continuar disfrutando de la ciudad. A la hora indicada regresaremos a Praga. Cena por cuenta del cliente y alojamiento.

### Día 4. Praga - Aeropuerto de Praga

Desayuno en el hotel. Traslado al aeropuerto de Praga, llegada y fin de nuestros servicios.







DESDE  
**275€**  
PVP

# Berlin Calling

4 DÍAS | 3 NOCHES

Temporada	Precio PVP por plaza			
	20 plazas	30 plazas	40 plazas	50 plazas
01/01 - 31/03 01/07 - 31/07	398 €	327 €	296 €	275 €
01/04 - 30/06	428 €	357 €	326 €	303 €

Suplemento 2ª Plaza Free en Doble  
20-30 plazas: **13,35 €** | 40-50 plazas: **7,75 €**

Suplemento single: **145 €**

### EL PRECIO INCLUYE

- 3 noches en hotel 2/3\* en Berlín, alrededores.**
- Distribución en habitaciones múltiples.
  - Servicio de autocar en destino para traslados según itinerario.
  - Régimen de Alojamiento y Desayuno.
  - Guía Local para visita panorámica en Berlín, 2h.
  - Entrada al Museo de la RDA.
  - Chofer por cuenta de cntravel.
  - Seguro con cobertura internacional.
  - 1 plaza gratis en doble cada 25 plazas de pago.

### NO INCLUYE:

Extras en hoteles, tasas de alojamiento, entradas a museos y monumentos, ni guías acompañantes y/o locales.

### Semana Santa, puentes, eventos, festivos y estancias inferiores: consultar suplemento.

- Suplemento bebidas (refrescos): 4,45 € pax/servicio
- Suplemento MP (restaurante concertado, menú 3 platos con agua en jarra): 27,75 € pax/servicio. A concretar por cntravel a la hora de reservar.
- Suplemento Hotel en Ciudad (pax / paquete) Consultar.

**Circuito con llegada y salida del aeropuerto de Berlín.**  
Suplemento de vuelos: consultar.

### Día 1. Aeropuerto de Berlín - Berlín

A la hora indicada nos recogerá el autocar en el aeropuerto de llegada. Traslado al hotel en alrededores de Praga. Check-in y alojamiento.  
*\*Sujeto a variación según horarios de vuelo.*

### Día 2. Berlín

**Desayuno.** Comenzaremos el día haciendo una visita panorámica con **guía local** de Berlín. Veremos monumentos tan emblemáticos como el Reichstag, Parlamento Alemán, la Puerta de Brandeburgo, el Monumento al Holocausto. Podremos admirar la Columna de la Victoria, pasear por Alexanderplatz y dejarnos impresionar por la Torre de la TV. Podremos ver el tramo del muro de Berlín repleto de arte urbano y la famosa Karl Marx Allee, o el Check Point Charlie. Almuerzo por cuenta del cliente. Por la tarde visitaremos el **Museo de la RDA (entrada incluida)** es el único museo que se dedica a la vida en la antigua República Democrática Alemana. Reúne diferentes objetos y reconstrucciones de la parte comunista de Berlín para dar a conocer a los visitantes el día a día de los alemanes que vivieron aquel estricto régimen entre 1949 y 1990. Acabada la visita, seguiremos nuestro itinerario visitando la isla de los museos pudiendo entrar (opcionalmente), al Museo Egipcio o al Museo de Pergamo. Cena por cuenta del cliente, traslado al hotel y alojamiento.

### Día 3. Postdam / Berlín (Checkpoint Charlie, East Side Gallery)

**Desayuno** en el hotel. Empezaremos el día visitando **Postdam** y sus Palacio de Sanssouci, conjunto de edificios y jardines que incluyen el antiguo palacio de verano oficial de Federico II el Grande, rey de Prusia. Se trata de una de las obras cumbres del estilo Rococó, y es también notable por los numerosos Temples y pabellones diseminados por el parque que rodea el conjunto. Almuerzo por cuenta del cliente. Por la tarde, regresaremos a **Berlín** para acercarnos a pie Friedrichstrasse, famosa calle comercial en el centro de Berlín, hasta llegar a Checkpoint Charlie, que fue el punto de paso más conocido de los utilizados durante la Guerra Fría. En él se podía conseguir el visado diurno para cruzar a Berlín Este desde Berlín Oeste. Continuaremos visitando el museo de la Topografía del Terror (entrada libre) situado detrás de un trozo del muro. En este lugar lleno de historia

encontraremos textos y fotografías que detallan la sórdida historia del aparato de seguridad de Hitler entre los años 1933 y 1945. Finalizaremos el día en la East Side Gallery, donde encontraremos los restos del Muro más largos que aún se conservan, y que fue decorado por 118 artistas provenientes de 21 países. Cena por cuenta del cliente, traslado al hotel y alojamiento.

### Día 4. Berlín - Aeropuerto de Berlín

**Desayuno** en el hotel. A la hora indicada el autocar trasladará al grupo al aeropuerto y aquí finalizan nuestros servicios.





DESDE  
**250€**  
PVP

# Marrakech express

4 DÍAS | 3 NOCHES

Temporada	Precio PVP por plaza			
	20 plazas	30 plazas	40 plazas	50 plazas
01/01 - 30/12	317€	280€	262€	250€

Suplemento 2ª Plaza Free en Doble  
20-30 plazas: 12,20 € | 40-50 plazas: 7,75 €

Suplemento single: 155 €

## EL PRECIO INCLUYE

3 noches en hotel 4\* en Marrakech, alrededores.

- Distribución en habitaciones múltiples.
- Régimen de MP (con agua incluida).
- Servicio de autocar en destino para traslados según descrito en programa.
- Guía local para la visita de día completo en Marrakech.
- Entradas al Palacio Bahía.
- Chofer por cuenta de cntravel.
- Seguro con cobertura internacional.
- 1 plaza gratis en doble cada 25 plazas de pago.

## NO INCLUYE:

Extras en hoteles, tasas de alojamiento, entradas a museos y monumentos, ni guías acompañantes y/o locales.

**Semana Santa, puentes, eventos, festivos y estancias inferiores: consultar suplemento.**

Suplemento bebidas (refrescos): 4,45 € pax/servicio

Suplemento MP (restaurante concertado, menú 3 platos con agua en jarra): 27,75 € pax/servicio. A concretar por cntravel a la hora de reservar.

**Circuito con llegada y salida del aeropuerto de Marrakech.**

Suplemento de vuelos: consultar.

### Día 1. Aeropuerto de Marrakech - Marrakech

A la hora indicada nos recogerá el autocar en el aeropuerto de llegada. Traslado al centro al hotel en alrededores de Marrakech, **cena** y alojamiento.

\*Sujeto a variación según horarios de vuelo.

### Día 2. Marrakech / Medina, Plaza Jammaa el Fna

**Desayuno.** Por la mañana realizaremos una visita panorámica a Marrakech junto a nuestro **guía local**, recorriendo la parte moderna de la ciudad: Marrakech Gueliz y la Nouvelle Ville. Visitaremos los Jardines de la Menara, los exteriores de la mezquita Koutubia, construida por la dinastía de los almohades y las tumbas de la dinastía Saadiana (entrada no incluida), donde se encuentran los restos de esta dinastía bereber, que reinó desde 1554 a 1664. Almuerzo por cuenta cliente. Por la tarde continuaremos con la visita a pie en el interior de la medina, repleta de zocos y mercados con sus diferentes barrios artesanales. Denominada "la ciudad roja" por el color ocre de sus casas y edificios, guarda muchos más secretos en su interior. A última hora de la tarde visitaremos La Plaza de Jamaa el Fna es la plaza central de Marrakech y el lugar más importante de la medina. En ella se desarrolla la vida pública de Marrakech tanto de día como de noche. Regreso al hotel, **cena** y alojamiento.

### Día 3. Marrakech (Palacio Bahía)

**Desayuno** en el hotel. Por la mañana visitaremos el **Palacio Bahía (entrada incluida)**, una de las obras arquitectónicas más importantes de Marrakech. Fue construido a finales del siglo XIX con el objetivo de ser el palacio más impresionante de todos los tiempos. Almuerzo por cuenta del cliente. Por la tarde, tiempo libre para hacer compras en la medina. Regreso al hotel, **cena** y alojamiento.

### Día 4. Marrakech - Aeropuerto de Marrakech

**Desayuno** en el hotel. A la hora indicada traslado al aeropuerto, llegada y fin a nuestros servicios.



# Condiciones generales

## REGULACIÓN JURÍDICA APLICABLE Y ACEPTACIÓN DE LAS CONDICIONES

El contrato, de obligado cumplimiento para ambas partes, en los términos previstos en el mismo, es instituido, por las cláusulas contenidas en las Condiciones Generales publicadas en este folleto, que completan y desarrollan la legislación específica aplicable sin contravenir. Se rige por las estipulaciones contenidas en el mismo y se complementa con lo preceptuado en Real Decreto legislativo 1/2 07 del 30 de Noviembre de 2007 y los reglamentos de las diversas Comunidades Autónomas, actualmente en vigor, sobre Agencias de Viajes a la fecha de edición del folleto, cuya aplicación será en función del ámbito territorial que corresponda, y demás normativa que le sea aplicable. El hecho de adquirir o tomar parte en algunos de los viajes publicados en el presente folleto, origina la expresa aceptación por parte del consumidor de todas y cada una de las Condiciones Generales, que se considerarán automáticamente incorporadas al contrato, sin que sea precisa su transcripción escrita individualizada en el mismo.

## ORGANIZACIÓN

La organización técnica de estos viajes ha sido realizada por Seijas y Otero S.L. (cntravel), Agencia Mayorista con Título-Licencia XG-185, CIF B-36.341.899 con domicilio en edificio CN Group, lugar Vinquiño 26A · 36960 Sanxenxo · Pontevedra.

## INSCRIPCIONES Y REEMBOLSOS

En el acto de la inscripción y sin perjuicio del anticipo que autoriza el artículo 3 de la Ley de Viajes Combinados, la Agencia requerirá al menos un anticipo del 40% del importe total del viaje, no considerándose plaza alguna como comprometida en firme mientras no se efectúe dicho anticipo. El 60% restante deberá abonarse, al menos, siete días antes de la fecha de salida, pudiéndose considerar en caso contrario como la plaza anulada, aplicándose, en tal supuesto, las condiciones reseñadas en el apartado anulaciones. La confirmación de la reserva se efectuará a la entrega de los bonos y resto de documentación final del viaje que conforman el contrato.

## Nuestros precios incluyen:

1. El transporte de ida y regreso (cuando este servicio esté incluido en el contrato y según sus especificaciones).
2. El alojamiento en habitación doble y/o pensión alimenticia en el régimen contratado en cada caso en los hoteles o establecimientos elegidos o en otros similares en caso de sustitución.
3. Las tasas o impuestos de los establecimientos hoteleros.
4. La asistencia técnica durante el viaje, cuando este servicio esté específicamente incluido.
5. Todos los demás servicios y complementos que se especifican concretamente en los itinerarios correspondientes.
6. Los impuestos indirectos (IVA, I.G.I.C.), cuando estos sean aplicables. Los precios establecidos en el programa se han fijado en base a los Impuestos e IVA/IGIC vigente al 15/08/2012 cualquier modificación de los mismos será repercutida en el precio final del viaje.

Cuando se realice la contratación del viaje combinado como consecuencia de ofertas especiales, de última hora o equivalentes, a precio distinto del expresado en este folleto, ha de entenderse que los servicios comprendidos son únicamente aquellos que se especifiquen detalladamente en la oferta, aun cuando, a efectos de información general del destino, dicha oferta haga referencia a alguno de los programas descritos en este folleto. En las reservas de hoteles los precios son, generalmente, por persona y noche, estos precios están sujetos a determinados días de estancia mínima. En las reservas de apartamentos los precios son, generalmente, por apartamento y noche salvo indicación contraria, y están sujetos a determinados días de estancia mínima.

## Nuestros precios no incluyen:

Transportes, visados, tasas de aeropuerto, certificados de vacunación, <extras> tales como cafés, vinos, licores, aguas minerales, regímenes alimenticios especiales, lavado y planchado de ropa, servicios de hotel opcionales, como parking (puede estar sujeto a horario y disponibilidad de plazas) o alquiler de TV, suplemento por animales domésticos, programa de animación, etc., y en general, cualquier otro servicio que no figure expresamente como incluido en el precio.

## Notas importantes sobre los apartamentos y hoteles

**Apartamentos.-** Al efectuar la reserva es imprescindible hacer la declaración correcta del número de personas que ha de ocupar el apartamento, siendo esta responsabilidad del cliente. En el alquiler de apartamentos, por lo general, ha de suscribirse in situ el correspondiente contrato de arrendamiento según el modelo oficial autorizado. Este contrato, en el que no es parte la Agencia Organizadora, debe ser firmado por el usuario, quien abonará la correspondiente fianza o seguro de responsabilidad civil para responder de los eventuales desperfectos, si aquella es exigida. La recogida de llaves, normalmente se efectúa en horas de oficina, en la propia conserjería del edificio o en el lugar que se indique en la documentación, realizándose, como norma general la entrada a partir de las 17:00 h. del día de llegada y el desalojo sobre las 10:00 h. del día de salida. Los apartamentos se entregan limpios y se deben dejar en las mismas condiciones, (de lo contrario el establecimiento podrá cobrar un suplemento). Los apartamentos no incluyen limpieza durante la estancia salvo indicación contraria.

**Hoteles.-** La calidad y contenido de los servicios prestados por el hotel vendrá determinada por la categoría turística oficial, si la hubiere, asignada por el órgano competente. Dada la vigente legislación al respecto, que establece solo la existencia de habitaciones individuales y dobles permitiendo que algunas de estas últimas pueda habitar una tercera cama, se estimará siempre que la utilización de la tercera cama se hace con el conocimiento y el consentimiento de las personas que ocupan la habitación. El horario habitual de entrada y salida en los hoteles está en función del primer y último servicio que el usuario vaya a utilizar. Como norma general, las habitaciones podrán ser utilizadas a partir de las 12:00 h. del día de llegada y deberán quedar libres antes de las 12:00 h. del día de salida. Normalmente las reservas quedan aseguradas hasta las 20:00 h. Cuando el servicio contratado no incluya el acompañamiento permanente de guía y en el supuesto que el usuario prevea su llegada al hotel o apartamento reservado en fechas u horas distintas a las reseñadas, es necesario, para evitar problemas y malas interpretaciones, comunicar con la mayor anticipación posible tal circunstancia al hotel o los apartamentos directamente. Igualmente debe consultar a la Agencia, en el momento de hacer la reserva, la posibilidad de poder llevar animales, pues generalmente no son admitidos en los hoteles y apartamentos. El servicio de alojamientos de hotel se entenderá prestado siempre que la habitación haya estado disponible para el cliente en la noche correspondiente, con independencia de que, por circunstancias propias del viaje combinado, el horario de entrada en el mismo se produzca más tarde de lo inicialmente previsto. Para la entrada a los restaurantes se requiere vestimenta formal.

## EQUIPAJES

El equipaje y demás enseres personales del usuario los conservara consigo, cualquiera que sea la parte del vehículo en que vayan colocados y, que se transporta por cuenta y riesgo del usuario, sin que la Agencia Organizadora venga obligada a responder a

la pérdida, robo, o daños que el mismo pudiera sufrir durante el viaje por cualquier causa, incluida la manipulación en traslados. En el supuesto de sufrir algún daño o extravío, se recomienda presentar, en el acto, la oportuna reclamación a la Compañía de Transportes.

## Condiciones económicas especiales para niños

Serán aplicables cuando el proveedor así lo disponga y siempre que el niño comparta habitación con dos adultos. El establecimiento puede solicitar justificante de la edad de los niños. Los niños hasta dos años, salvo indicación en contra, pagarán directamente en el hotel las cunas, servicios alimenticios y otros que se soliciten en el hotel.

## Anulaciones y cesiones

En todo momento el usuario o consumidor puede desistir de los servicios solicitados o contratados, teniendo derecho a la devolución de las cantidades que hubiera abonado, tanto si se trata del precio total como del anticipo previsto anteriormente, pero deberá indemnizar a la agencia por los conceptos que a continuación se indican: En el caso de servicios sueltos: La totalidad de los gastos de gestión, más los gastos de anulación, si se hubieran producidos estos últimos. En el caso de viajes combinados:

- 1) Los gastos de gestión, más los gastos de anulación, si los hubiere.
- 2) Una penalización consistente en el 5% del total del viaje si el desistimiento se produce con más de diez días y menos de quince de antelación a la fecha de comienzo del viaje; el 15% entre los días 3 y 10, y el 25% dentro de las cuarenta y ocho horas anteriores a la salida. De no presentarse a la hora prevista para la salida, no tendrá derecho a devolución alguna de la cantidad abonada, salvo acuerdo entre las partes en otro sentido.

## Alteraciones

Cualquier imposibilidad de prestación de los servicios o alteraciones de los elementos de los mismos (incluido el precio), puesta de manifiesto por la Agencia Organizadora, a través de Detallista, al usuario antes del perfeccionamiento del contrato, no podrá justificar una solicitud de indemnización a la Agencia por parte del consumidor por incumplimiento de contrato, puesto que este todavía no se ha perfeccionado, enmarcándose dicha modificación del programa/folleto dentro del natural proceso de negociación del contrato. En ningún caso, todo aquello no incluido en el contrato de viaje combinado (ej. billetes de transporte desde el lugar de origen del pasajero hasta el lugar de salida del viaje, o viceversa, reservas de hotel en días previos o posteriores al viaje, etc...) serán responsabilidad del Organizador, no existiendo posibilidad de indemnizar por esos posibles gastos de servicio independientes en caso de que el viaje se cancele.

## Responsabilidad

Cuando el consumidor aprecie "in situ" la no ejecución o mala ejecución de los servicios de contratados, deberá comunicarlo inmediatamente al prestador de los mismos y en el plazo de 2 días hábiles a la Agencia Organizadora, con el fin de poderlo solucionar inmediatamente. La no realización de la comunicación a la Agencia Organizadora supondrá que sea el consumidor quien deba probar el incumplimiento en la ejecución del contrato ante la Organizadora o la Dirección General de Turismo y/o el Tribunal pertinentes, puesto que fuera de ese plazo a la Agencia Organizadora le sería imposible la comprobación de la veracidad de lo alegado, así como el logro de una solución satisfactoria para todas las partes implicadas. En el caso que el consumidor considere que las soluciones arbitradas por la Agencia Organizadora no hayan sido satisfactorias, podrá interponer reclamación en el plazo de un mes a contar desde la fecha de regreso del viaje ante la citada Agencia Organizadora que será presentada a través de la Agencia Detallista que vendió el viaje y en la que se acreditará haber puesto de manifiesto el presunto incumplimiento en los dos días hábiles siguientes a su ocurrencia, sin perjuicio de la posible interposición de cualquier otra reclamación que se estime pertinente. No obstante, la interposición de cualquier reclamación derivada del contrato de viaje combinado no exime del pago del viaje en ningún caso. Cuando el viaje se efectúe en autocares propios o alquilados por la Agencia Organizadora, en caso de accidente, cualquiera que sea el país donde se produzca, el consumidor se somete expresamente a la legislación en materia de accidentes por carretera de la nación en que se halle matriculado el vehículo, pudiendo acogerse, en cuanto a daños personales se refiere, al seguro del mismo de acuerdo con el correspondiente cuadro de indemnizaciones previstas al efecto, y en virtud del cual dichas indemnizaciones serían pagadas a los interesados, beneficiarios o sus representantes legales en el país de matrícula del vehículo y precisamente en la moneda de curso legal del mismo. La agencia Organizadora no será responsable en ningún caso del desconocimiento e incumplimiento por parte del cliente de los horarios establecidos.

## Vigencia

La vigencia del programa / folleto será del 01/01/2025 al 30/12/2025. No obstante, serán válidos los cambios en dicha información, tanto en las características de los servicios incluidos como en los precios de los mismos, cuando lo hayan comunicado al consumidor antes de la celebración del contrato o se hayan acordado modificaciones entre las partes.

## Importante

A) REGÍMENES ALIMENTICIOS: Cuando el régimen sea de PC., se servirá desayuno, almuerzo y cena (no incluye bebidas), siendo el primer servicio a facilitar por el hotel la cena (no incluye bebidas), y el último el almuerzo del día de salida. En las reservas de MP, se servirá desayuno y cena, salvo acuerdo del cliente directamente con el hotel salvo hoteles que ya viene especificado los servicios a prestar, TI.: Comprende la PC más los servicios adiciones que cada establecimiento conforme a sus especificaciones sobre los tipos de productos, horarios y dependencias aplique.

B) En caso de ABANDONO DEL ALOJAMIENTO ANTES DE LA FECHA contratada, la Agencia Organizadora no se compromete a efectuar devolución alguna, salvo recibir escrito del hotel notificando la no facturación a la agencia organizadora de los días no disfrutados. El citado escrito deberá ser solicitado por los clientes en el establecimiento y deberá llevar el sello del mismo.

C) DESCRIPCIÓN GRÁFICA: La descripción gráfica de los servicios, ha sido facilitada por los establecimientos, en las fechas de contratación por lo que la existencia y características de los mismos, está sujeta a posibles variaciones.

D) PRECIOS y DESCRIPCIÓN: serán válidos salvo error tipográfico.

Edita: Departamento de Publicidad de cntravel. Programación de: cntravel.

## PROTECCIÓN DE DATOS DE CARÁCTER PERSONAL

Viajes cntravel (Seijas y otero S), informa al usuario que los datos personales facilitados a la agencia minorista para la contratación de los paquetes vacaciones, serán cedidos a Seijas y Otero, S.L. para que puedan tramitar su solicitud. Podrán ejercer los derechos de acceso, rectificación, cancelación, limitación, supresión y oposición enviando un escrito a edificio CN Group, lugar Vinquiño 26A · 36960 Sanxenxo · Pontevedra "Atención LOPD".

# GRUPOS·2025 ESTUDIANTES

INFORMACIÓN Y RESERVAS

**My Way Viajes**

Alameda San Mamés, 28 - 48010 Bilbao

+(34) 94 422 22 44

+(34) 94 605 48 50

[idiomas@mywayviajes.com](mailto:idiomas@mywayviajes.com)

Estamos en [www.mywayidiomas.com](http://www.mywayidiomas.com)

